



ceusa 
UNIQUE



ÍNDICE

7x24

Invertido Amarelo. 30
Invertido Azul. 35
Invertido Branco. 23
Invertido Cinza. 31
Invertido Fendi. 24
Invertido Rosa. 30
Invertido Preto. 24
Invertido Verde. 41
Invertido Violeta. 31
Dinda. 106
Terracota. 109
Piscine. 33

20x20

Barj. 100
Deco. 102
Glacê. 99
Minorca. 102
Ornato Ouro. 105
Ornato Prata. 105
Platrê. 98
Rabat Bone. 97
Rabat Coto. 97
Rabat Mandala. 97
Rabat Poa. 97
Rabat Worn. 97
Trufa. 95
Vela. 100
Volpi. 95

16,7x63,1

Aresta. 111

28,8x33,1

Hexagonal Demolição. 110
Hexagonal Mix. 110
Pattern. 110
Porto. 110

29,5x29,5

Mosaico Era. 6

32x32

Mosaico Lisboa. 8

41x86,0

Chevron Netuno. 58

28,8x119

Campestre. 71
Coluna Linea. 77
Coluna Carrara. 77
Coque. 72
Frisado Geométrico. 74
Frisado Liso. 74
Lobby. 76
Oliva. 71
Pinotea. 73

15,5x25,5

Sob. 113

43,7x63,1

Bloc Concreto. 61
Camada Chanel. 58
Camada Fendi. 57
Camada Hermes. 57
Camada Prada. 56
Escama Malena. 62
Favo Oak. 61
Magazine. 62

43,2x91

Baccarat Iris. 54
Badulaque Ágata. 52
Badulaque Pioppo. 52
Cotton. 54
Diesel. 42
Golden. 51
Grafitti. 51
Indigo. 46
Lancaster. 49
Louis Indigo. 46
Louis Rosa. 44
Origami. 54
Palais Off. 51
Palais On. 51
Phyno Furtacor. 44
Tiff. 49
Vivenda Ferrugem. 53

58x58

Catavento Linen. 65
Catavento Umber. 65
Logan. 67
Louvre. 69
Malha. 69
Taji Oister. 66
Taji Zinco. 66

61x92

Botânico. 34
Moon. 40
Oxi. 92
Panorâmico. 38
Papirus. 92

58x119

Carrara. 78
Champagne. 81
Malena. 78
Negresco. 79
Romano. 81
Tulum. 79

80x80

Aço Oxidado acetinado. 85
Aço Oxidado Rustico. 85
Bronze. 83
Ferrugem. 82
Gesso. 89
Limestone. 89
Michelângelo. 89
Opera. 91
Pizarra Acetinado. 86
Pizarra Rústico. 86
Vinhedo. 82

32x100

Dots. 27
Queen. 42
Malta. 27
Seiva. 25

100x100

Arenito. 21
Berlim. 20
Maré Acetinado. 22
Maré Polido. 22
Mondrian Acetinado. 26
Mondrian Polido. 26
Seiva. 24

26x200

Clark. 18
Jasper. 18
Mount. 18

120x260

Corten. 12
Inox. 10
Sahara Noir. 17
Statuario Lux. 14

160x320

Corten. 12
Inox. 10
Sahara Noir. 17
Statuario Lux. 14



Lignito 5936

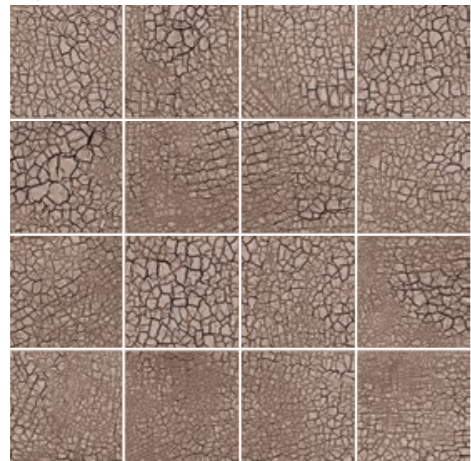

Azeviche 5937

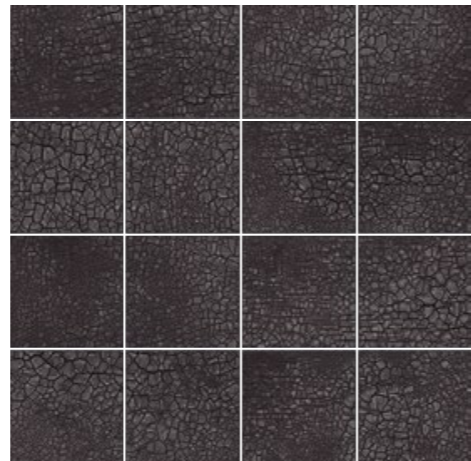

Dolomita 5938

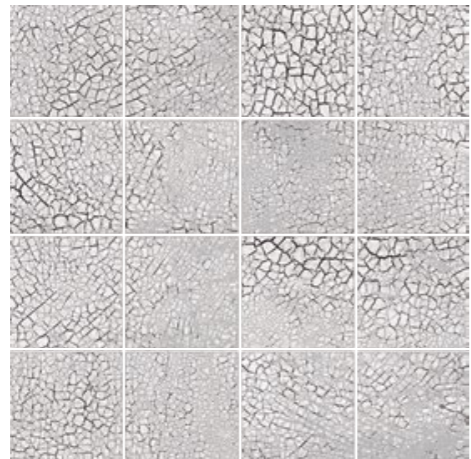

Hulha 5906

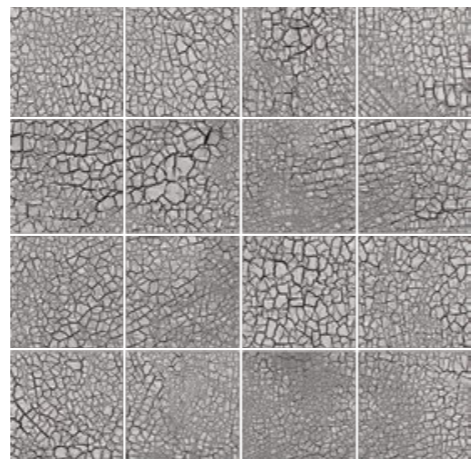

Gres Mosaico Acetinado
Rectified Gres Mosaic - Satiny | Gres Mosaico Rectificado - Satinado
29,5 cm x 29,5 cm | 12"x12"
Espessura: 10,3 mm | Thickness | Espesor
Classe de Uso: 5 | Use Class | Clase de uso
V2
Antiderrapante | Non-Slip | Antideslizante

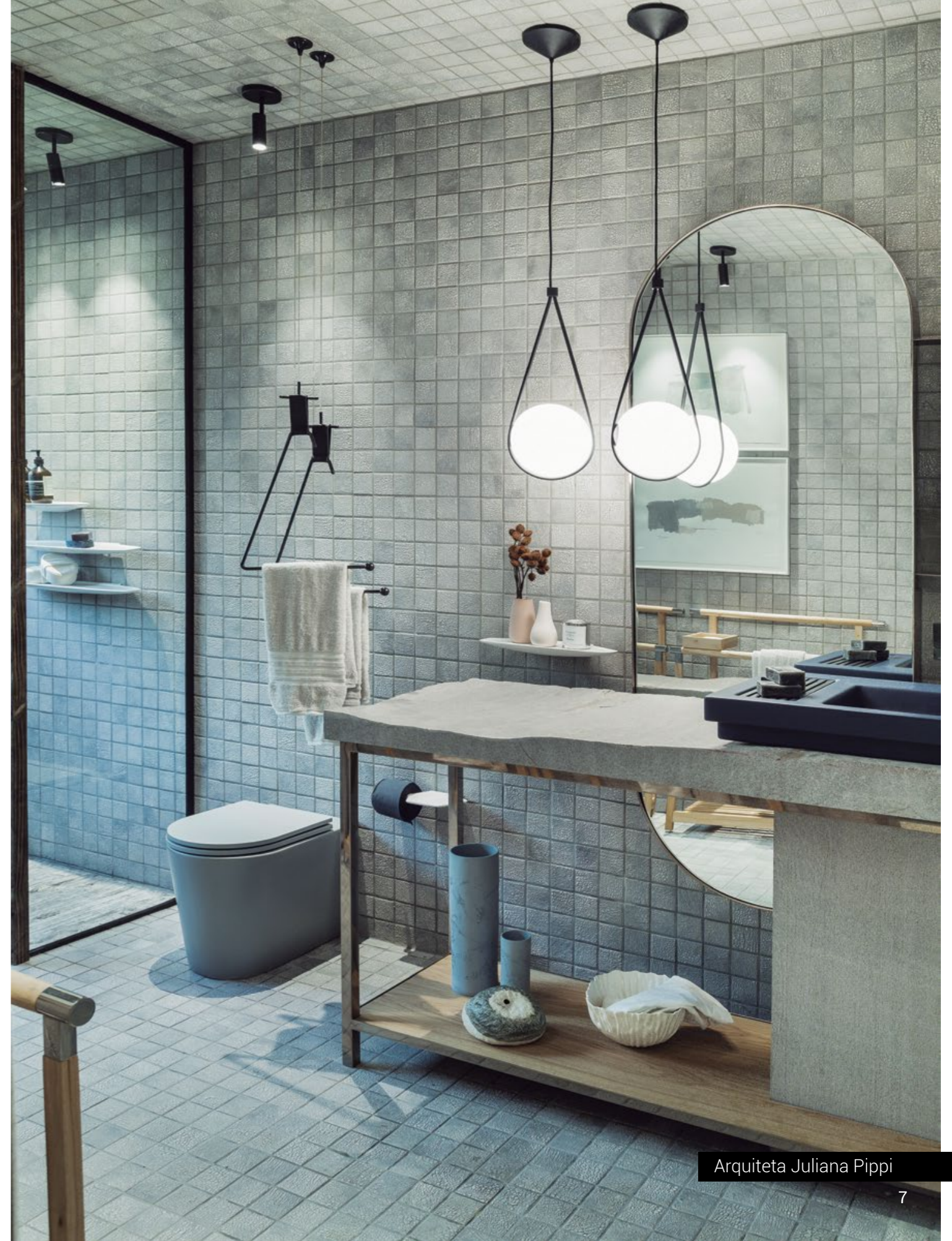

Trama Lisboa Azul 4640



Trama Lisboa Amarelo 4641



Trama Lisboa Preto 4642



Trama Lisboa Cinza 4643



Trama Lisboa Bege 4644



Trama Lisboa Colorido 4645



Porcelanato Esmaltado Retificado - Acetinado
 Rectified Glazed Porcelain Tile - Satiny | Porcelanato Esmaltado Rectificado - Satinado
 32,0 cm x 32,0 cm | 13x13"
 Espessura: 10 mm | Thickness | Espesor:
 Classe de Uso: 5 | Use Class | Clase de uso
 V3
 Antiderrapante | Non-Slip | Antideslizante





Inox

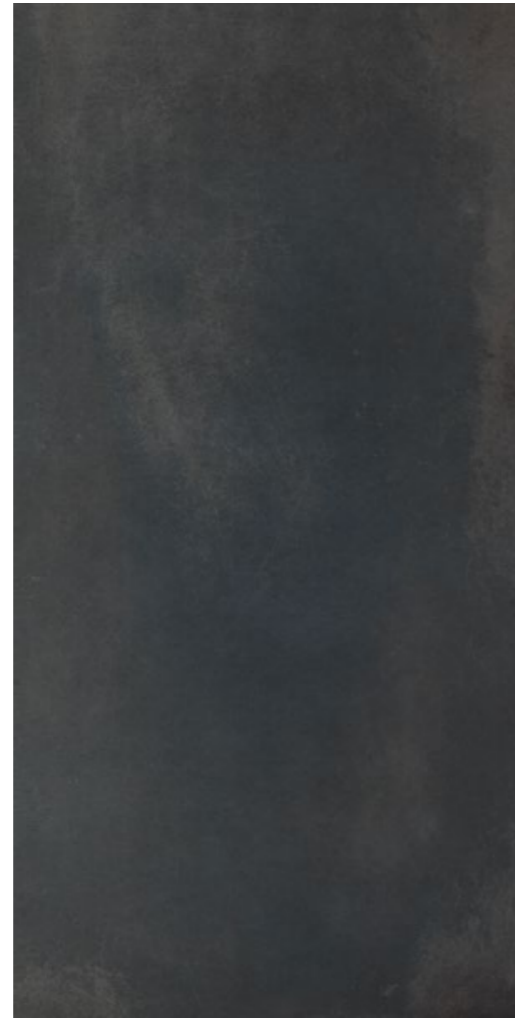

Porcelanato Técnico Natural 8913

Technical Porcelain Natural - Porcelanato Técnico Natural

160,0 cm x 320,0 cm | 63" x 126"

Espessura: 6 mm | *Thickness / Espesor*

Classe de Uso: 6 | *Use Class / Clase de uso*

V3

1 peça por caixa / *Pieces per box / Piezas por caja*

6 peças por caixa / *pieces per box / piezas por caja* 68913

Porcelanato Técnico Natural 8909

Technical Porcelain Natural - Porcelanato Técnico Natural

120,0 cm x 260,0 cm | 47" x 102"

Espessura: 6 mm | *Thickness / Espesor*

Classe de Uso: 6 | *Use Class / Clase de uso*

V3

1 peça por caixa / *Pieces per box / Piezas por caja*

6 peças por caixa / *pieces per box / piezas por caja* 68909



Corten



Porcelanato Técnico Natural 8914
Technical Porcelain Natural - Porcelanato Técnico Natural
160,0 cm x 320,0 cm | 63" x 126"
Espessura: 6 mm | Thickness | Espesor
Classe de Uso: 6 | Use Class | Clase de uso
V3
1 peça por caixa / piezas per box / Piezas por caja

6 peças por caixa / piezas per box / piezas por caja 68914

Porcelanato Técnico Natural 8910
Technical Porcelain Natural - Porcelanato Técnico Natural
120,0 cm x 260,0 cm | 47" x 102"
Espessura: 6 mm | Thickness | Espesor
Classe de Uso: 6 | Use Class | Clase de uso
V3

6 peças por caixa / piezas per box / piezas por caja 68910



uso em bancadas

Statuário Lux



Porcelanato Esmaltado Lapado Brilhante 8912
Porcelain Enameled Lapado Bright - Porcelanato Esmaltado Lapado Brillante
160,0 cm x 320,0 cm | 63" x 126"
Espessura: 6 mm | Thickness / Espesor
Classe de Uso: 3 | Use Class / Clase de uso
V3
1 peça por caixa / piezas per box / piezas por caja

6 peças por caixa / piezas per box / Piezas por caja 68912

Porcelanato Esmaltado Lapado Brilhante 8908
Porcelain Enameled Lapado Bright - Porcelanato Esmaltado Lapado Brillante
120,0 cm x 260,0 cm | 47" x 102"
Espessura: 6 mm | Thickness / Espesor
Classe de Uso: 3 | Use Class / Clase de uso
V3
1 peça por caixa / piezas per box / piezas por caja

6 peças por caixa / piezas per box / Piezas por caja 68908





Sahara Noir

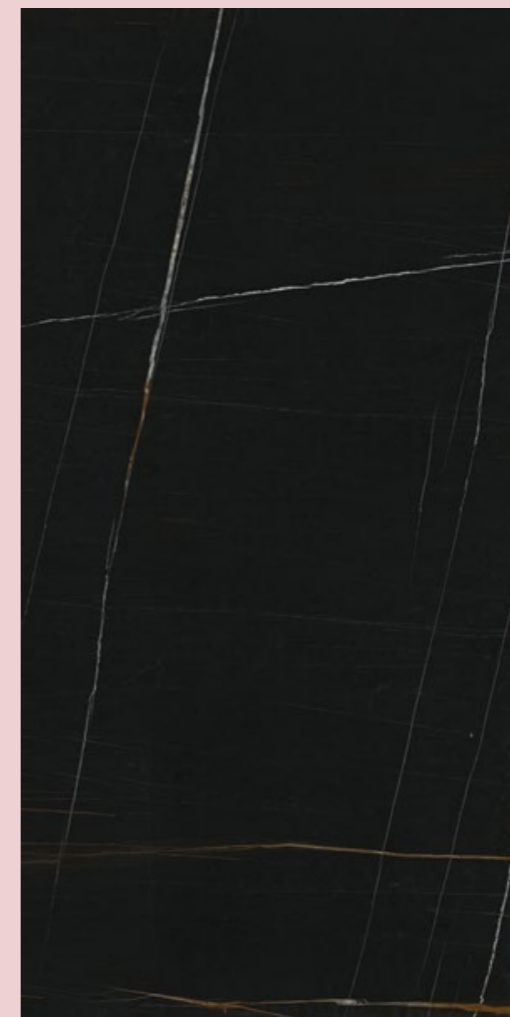

Porcelanato Esmaltado Lapado Brilhante 8911
 Porcelain Enameled Lapado Bright - Porcelanato Esmaltado Lapado Brillante
 160,0 cm x 320,0 cm | 63" x 126"
 Espessura: 6 mm | Thickness | Espesor
 Classe de Uso: 3 | Use Class | Clase de uso
 V3
 1 peça por caixa / piezas per box / piezas por caja

6 peças por caixa / Pieces per box / Piezas por caja 68911

Porcelanato Esmaltado Lapado Brilhante 8907
 Porcelain Enameled Lapado Bright - Porcelanato Esmaltado Lapado Brillante
 120,0 cm x 260,0 cm | 47" x 102"
 Espessura: 6 mm | Thickness | Espesor
 Classe de Uso: 3 | Use Class | Clase de uso
 V3
 1 peça por caixa / piezas per box / piezas por caja

6 peças por caixa / Pieces per box / Piezas por caja 68907

Jasper



Porcelanato Esmaltado Retificado 8945
Porcelain Enameled Rectified | Porcelanato Esmaltado Rectificado
26,0 cm x 200,0 cm | 10" x 79"
Espessura: 7 mm | *Thickness | Espesor*
Classe de Uso: 4 | *Use Class | Clase de uso*
V3

Clark



Porcelanato Esmaltado Retificado 8944
Porcelain Enameled Rectified | Porcelanato Esmaltado Rectificado
26,0 cm x 200,0 cm | 10" x 79"
Espessura: 7 mm | *Thickness | Espesor*
Classe de Uso: 4 | *Use Class | Clase de uso*
V3

Mount



Porcelanato Esmaltado Retificado 8946
Porcelain Enameled Rectified | Porcelanato Esmaltado Rectificado
26,0 cm x 200,0 cm | 10" x 79"
Espessura: 7 mm | *Thickness | Espesor*
Classe de Uso: 4 | *Use Class | Clase de uso*
V3



MAIOR LÂMINA DE
PORCELANATO DO
MERCADO



A grandiosidade da natureza aos seus pés.
Greatness of nature at your feet / La grandiosidad de la naturaleza a sus pies.

Berlim



Porcelanato Esmaltado Retificado 4304
Porcelain Enameled Rectified | Porcelanato Esmaltado Rectificado
100,0 cm x 100,0 cm | 39" x 39"
Espessura: 10,8 mm | Thickness | Espesor
Classe de Uso: 5 | Use Class | Clase de uso
V2
Antiderrapante | Non-Slip | Antideslizante

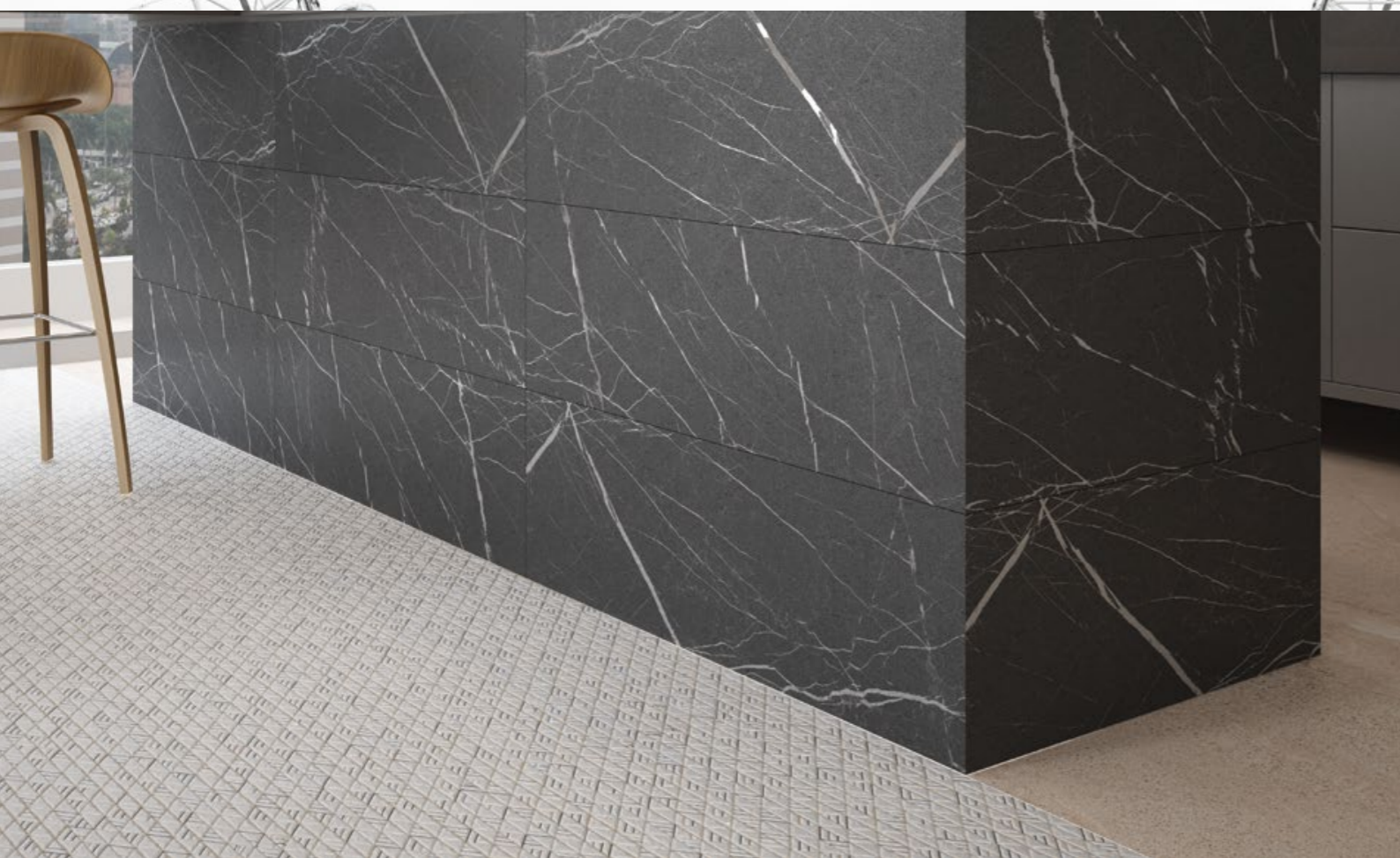
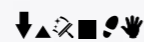

Arenito



Porcelanato Esmaltado Retificado 4311
Porcelain Enameled Rectified | Porcelanato Esmaltado Rectificado
100,0 cm x 100,0 cm | 39" x 39"
Espessura: 10,8 mm | Thickness | Espesor
Classe de Uso: 4 | Use Class | Clase de uso
V4



Maré Acetinado

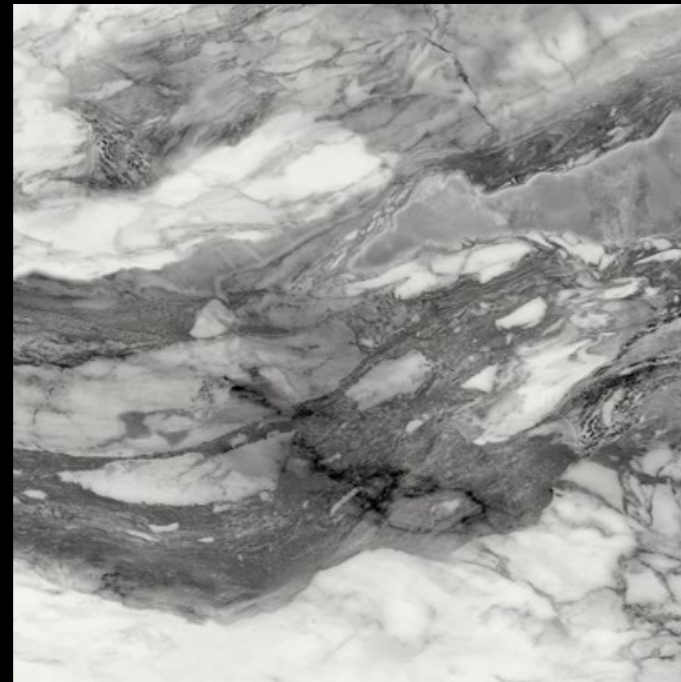

Porcelanato Esmaltado Retificado 4302
Porcelain Enameled Rectified | Porcelanato Esmaltado Rectificado
100,0 cm x 100,0 cm | 39" x 39"
Espessura: 10,8 mm | Thickness | Espesor
Classe de Uso: 4 | Use Class | Clase de uso
V4



Maré Polido



Gres Polido Retificado 4372
Polished Rectified Gres | Gres Rectificado Pulido
100,0 cm x 100,0 cm | 39" x 39"
Espessura: 10,8 mm | Thickness | Espesor
Classe de Uso: 3 | Use Class | Clase de uso
V4

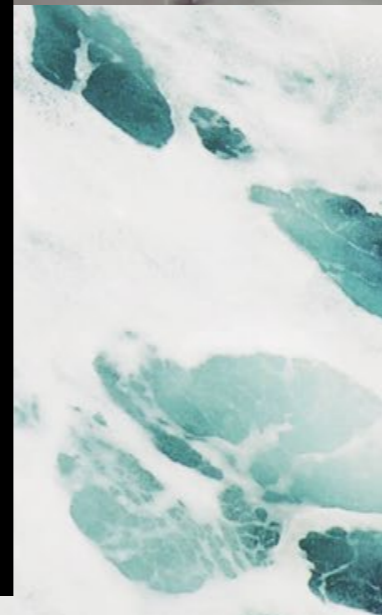

Invertido Branco

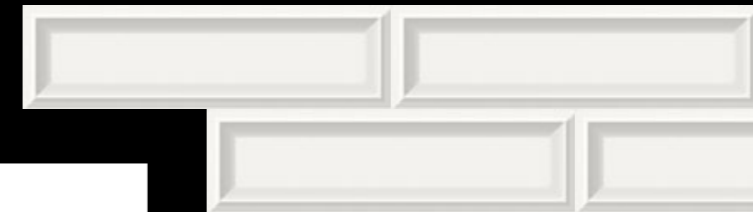

Revestimento Brillante | Bright Wall Tile | Revestimiento Brillante 2259
7,0 cm x 24,0 cm | 3" x 9"
Espessura: 10,5 mm | Thickness | Espesor
Classe de Uso: 2 | Use Class | Clase de uso
V2
Antipichação | Antishooter | Antigraffiti
Junta de 2mm | Joint 2mm | Junta 2mm



Seiva



Porcelanato Esmaltado Retificado 4312
Porcelain Enameled Rectified | Porcelanato Esmaltado Rectificado
100,0 cm x 100,0 cm | 39" x 39"
Espessura: 10,8 mm | Thickness | Espesor
Classe de Uso: 4 | Use Class | Clase de uso
V3

Seiva

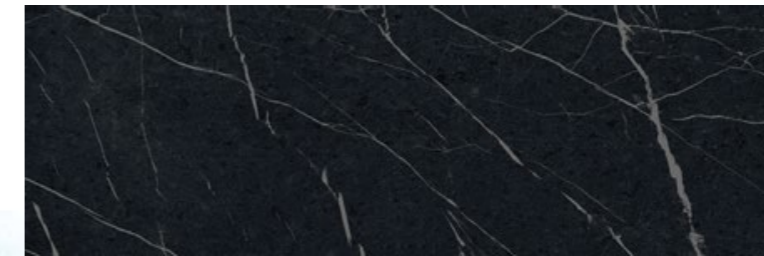

Porcelanato Esmaltado Retificado 4331
Porcelain Enameled Rectified | Porcelanato Esmaltado Rectificado
32,0 cm x 100,0 cm | 13" x 39"
Espessura: 10,8 mm | Thickness | Espesor
Classe de Uso: 4 | Use Class | Clase de uso
V3
Metal Digital | Digital Metal | Metal Digital

VEIOS
COM
EFEITO
METÁLICO

Invertido Preto



Invertido Fendi 2260



Revestimento Brilhante | Rectified Wall Tile | Revestimiento Brillante 2256
7,0 cm x 24,0 cm | 3" x 9"
Espessura: 10,5 mm | Thickness | Espesor
Classe de Uso: 2 | Use Class | Clase de uso
V2
Antipichação | Antishooter | Antigraffiti
Junta de 2mm | Joint 2mm | Junta 2mm



Mondrian Acetinado



Porcelanato Esmaltado Retificado 4303
Porcelain Enameled Rectified | Porcelanato Esmaltado Rectificado
100,0 cm x 100,0 cm | 39" x 39"
Espessura: 10,8 mm | *Thickness | Espesor*
Classe de Uso: 4 | *Use Class | Clase de uso*
V4

Mondrian Polido



Gres Polido Retificado 4376
Polished Rectified Gres | Gres Rectificado Pulido
100,0 cm x 100,0 cm | 39" x 39"
Espessura: 10,8 mm | *Thickness | Espesor*
Classe de Uso: 3 | *Use Class | Clase de uso*
V4

MONDRIAN

Dots

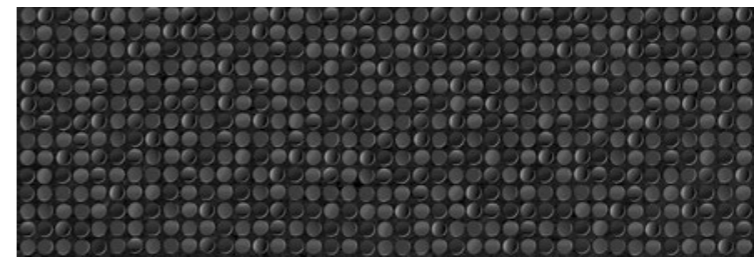

Revestimento Acetinado Retificado 4332
Satiny Rectified Wall Tile | Revestimiento Rectificado Satinado
32,0 cm x 100,0 cm | 13" x 39"
Espessura: 10,8 mm | *Thickness | Espesor*
Classe de Uso: 2 | *Use Class | Clase de uso*
V1
Porcelanato esmaltado | *Porcelain Enameled | Porcelanato Esmaltado*
Metal Digital | *Digital Metal | Metal Digital*

Malta



Revestimento Acetinado Retificado 4330
Satiny Rectified Wall Tile | Revestimiento Rectificado Satinado
Espessura: 10,8 mm | *Thickness | Espesor*
32,0 cm x 100,0 cm | 13" x 39"
Classe de Uso: 2 | *Use Class | Clase de uso*
V3
Porcelanato esmaltado | *Porcelain Enameled | Porcelanato Esmaltado*
Metal Digital | *Digital Metal | Metal Digital*





Invertido Amarelo

2262



Invertido Rosa

2255



Revestimento Brilhante | Bright Wall Tile | Revestimiento Brillante

7,0 cm x 24,0 cm | 3" x 9"

Espessura: 10,5 mm | Thickness | Espesor

Classe de Uso: 2 | Use Class | Clase de uso

V2

Antipichação | Antishooter | Antigraffiti

Junta de 2mm | Joint 2mm | Junta 2mm



Invertido Violeta

2254



Invertido Cinza



Revestimento Brilhante | Bright Wall Tile | Revestimiento Brillante

7,0 cm x 24,0 cm | 3" x 9"

Espessura: 10,5 mm | Thickness | Espesor

Classe de Uso: 2 | Use Class | Clase de uso

V2

Antipichação | Antishooter | Antigraffiti

Junta de 2mm | Joint 2mm | Junta 2mm

2261





Piscine Azul 01 2270



Piscine Azul 02 2271



Piscine Azul 03 2272



Piscine Verde 01 2273



Piscine Verde 02 2274



Piscine Verde 03 2275



Revestimento Brilhante | Bright Wall Tile | Revestimiento Brillante

7,0 cm x 24,0 cm | 3" x 9"

Espessura: 10,5 mm | Thickness | Espesor

Classe de Uso: 2 | Use Class | Clase de uso

V2

Antipichação | Antishooter | Antigraffiti

Junta de 2mm | Joint 2mm | Junta 2mm



Botânico



Gres Polido Retificado 8253
Polished Rectified Gres | Gres Rectificado Pulido
61,0 cm x 92,0 cm | 24" x 36"
Espessura: 13 mm | Thickness | Espesor
Classe de Uso: 3 | Use Class | Clase de uso
V1

↓
**SUPER
POLIDO** ✨

Invertido Azul



Revestimento Brilhante | Bright Wall Tile | Revestimiento Brillante 2258
7,0 cm x 24,0 cm | 3" x 9"
Espessura: 10,5 mm | Thickness | Espesor
Classe de Uso: 2 | Use Class | Clase de uso
V2
Antipichação | Antishooter | Antigraffiti
Junta de 2mm | Joint 2mm | Junta 2mm





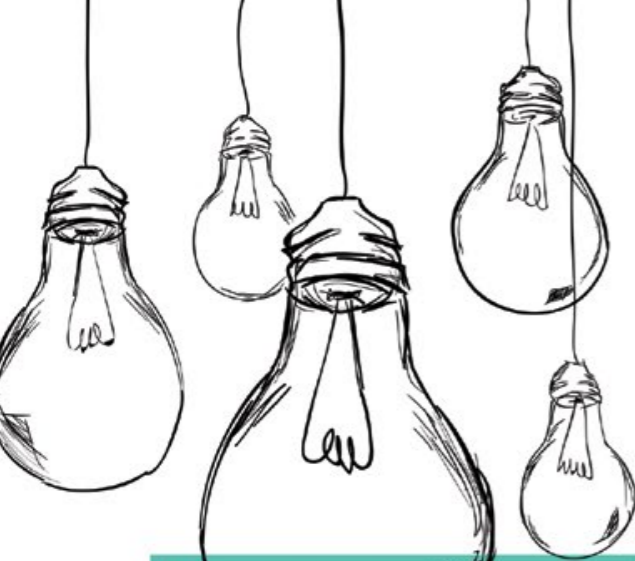

MODO DE USAR:

SEQUÊNCIA DE PEÇAS EM DEGRADÊ

Use mode: Sequence of pieces in gradient /
Modo de uso: secuencia de piezas en degradé

Panorâmico

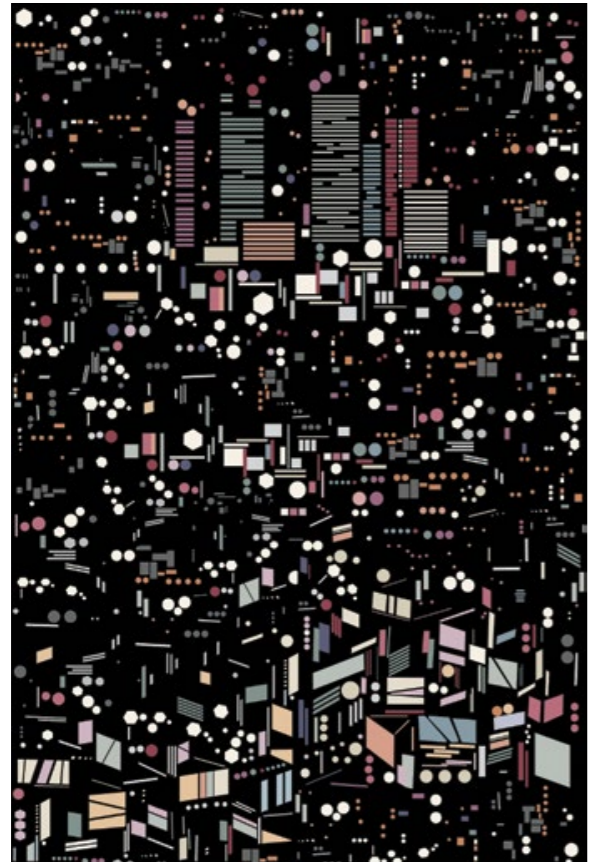

↙
**SUPER
POLIDO**

Gres Polido Retificado
Polished Rectified Gres | Gres Rectificado Pulido
61,0 cm x 92,0 cm | 24" x 36"
Espessura: 13 mm | Thickness | Espesor
Classe de Uso: 3 | Use Class | Clase de uso
V4

8254



8255



8256



Moon



Gres Polido Retificado
Polished Rectified Gres | Gres Rectificado Pulido
61,0 cm x 92,0 cm | 24" x 36"
Espessura: 13 mm | Thickness | Espesor
Classe de Uso: 3 | Use Class | Clase de uso
V4

8252



Invertido Verde



Revestimento Brillante | Bright Wall Tile | Revestimiento Brillante

2257

7,0 cm x 24,0 cm | 3" x 9"

Espessura: 10,5 mm | Thickness | Espesor

Classe de Uso: 2 | Use Class | Clase de uso

V2

Antipichação | Antishooter | Antigrafitti

Junta de 2mm | Joint 2mm | Junta 2mm



Queen



Revestimento Acetinado Retificado 4333
Satiny Rectified Wall Tile | Revestimiento Rectificado Satinado
32,0 cm x 100,0 cm | 13" x 39"
Espessura: 10,8 mm | *Thickness | Espesor*
Classe de Uso: 2 | *Use Class | Clase de uso*
V1
Porcelanato esmaltado | *Porcelain Enameled | Porcelanato Esmaltado*
Metal Digital | *Digital Metal | Metal Digital*

+ metal

Diesel

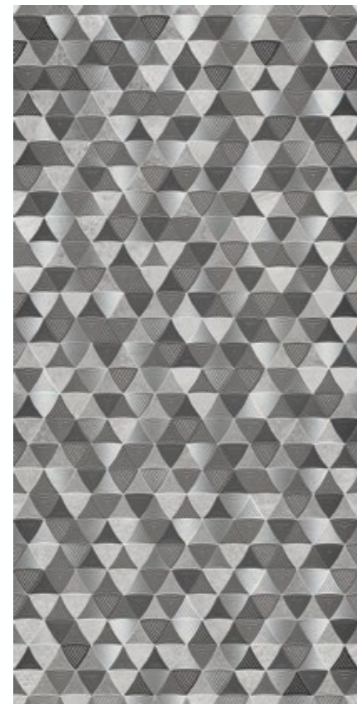

Revestimento Acetinado Retificado 32938
Satiny Rectified Wall Tile | Revestimiento Rectificado Satinado
43,2 cm x 91,0 cm | 17" x 36"
Espessura: 12 mm | *Thickness | Espesor*
Classe de Uso: 1 | *Use Class | Clase de uso*
V2





Louis Rosa

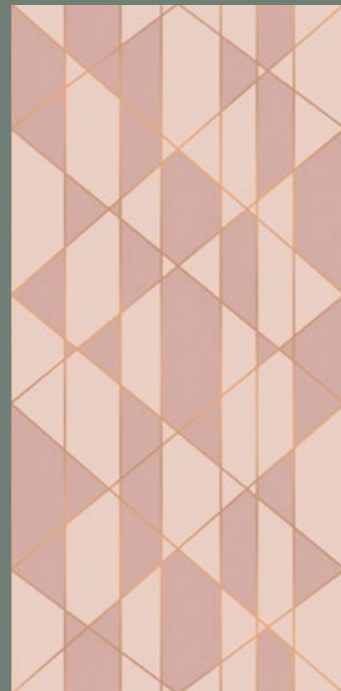

32936



Revestimento Acetinado Retificado
 Satiny Rectified Wall Tile | Revestimiento Rectificado Satinado
 43,2 cm x 91,0 cm | 17" x 36"
 Espessura: 12 mm | Thickness | Espesor
 Classe de Uso: 1 | Use Class | Clase de uso
 V1

Phyno Furtacor



32932



Revestimento Brilhante Retificado
 Bright Rectified Wall Tile | Revestimiento Rectificado Brillante
 43,2 cm x 91,0 cm | 17" x 36"
 Espessura: 12 mm | Thickness | Espesor
 Classe de Uso: 1 | Use Class | Clase de uso
 V1





Louis Indigo

32937
↓ ↻ ↵

revestimento
acetinado

detalhe
em ouro

Revestimento Acetinado Retificado
Satin Rectified Wall Tile | Revestimiento Rectificado Satinado
43,2 cm x 91,0 cm | 17" x 36"
Espessura: 12 mm | Thickness | Espesor
Classe de Uso: 1 | Use Class | Clase de uso
V1

linhas
geométricas



Indigo

2455
↻ ↵

Revestimento Acetinado Retificado
Satin Rectified Wall Tile | Revestimiento Rectificado Satinado
43,2 cm x 91,0 cm | 17" x 36"
Espessura: 12 mm | Thickness | Espesor
Classe de Uso: 1 | Use Class | Clase de uso
V1





Lancaster



2454

Revestimento Brilhante Retificado
 Bright Rectified Wall Tile | Revestimiento Rectificado Brillante
 43,2 cm x 91,0 cm | 17" x 36"
 Espessura: 12 mm | Thickness | Espesor
 Classe de Uso: 1 | Use Class | Clase de uso
 V1

Tiff



32935

Revestimento Brilhante Retificado
 Bright Rectified Wall Tile | Revestimiento Rectificado Brillante
 43,2 cm x 91,0 cm | 17" x 36"
 Espessura: 12 mm | Thickness | Espesor
 Classe de Uso: 1 | Use Class | Clase de uso
 V1



Arquiteta Carla Oliveira

Palais Off 32913

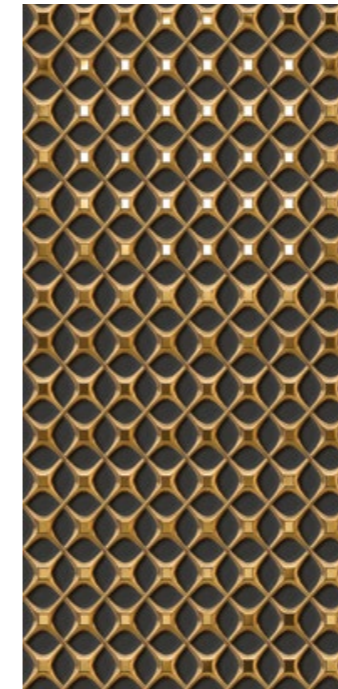

Revestimento Brilhante Retificado
Bright Rectified Wall Tile | Revestimiento Rectificado Brillante
43,2 cm x 91,0 cm | 17" x 36"
Espessura: 12,5 mm | Thickness | Espesor
Classe de Uso: 1 | Use Class | Clase de uso
V1

Palais On 32912

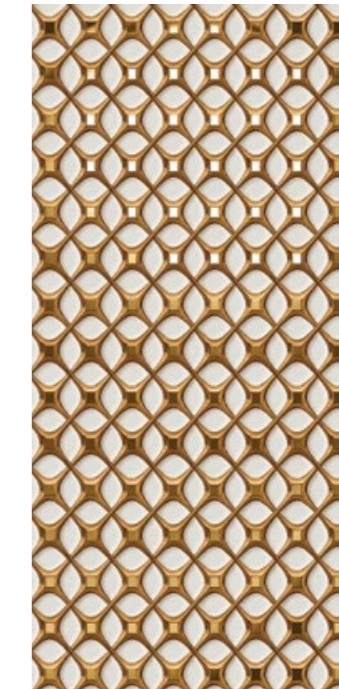

Revestimento Brilhante Retificado
Bright Rectified Wall Tile | Revestimiento Rectificado Brillante
43,2 cm x 91,0 cm | 17" x 36"
Espessura: 12,5 mm | Thickness | Espesor
Classe de Uso: 1 | Use Class | Clase de uso
V1

Graffiti 32916

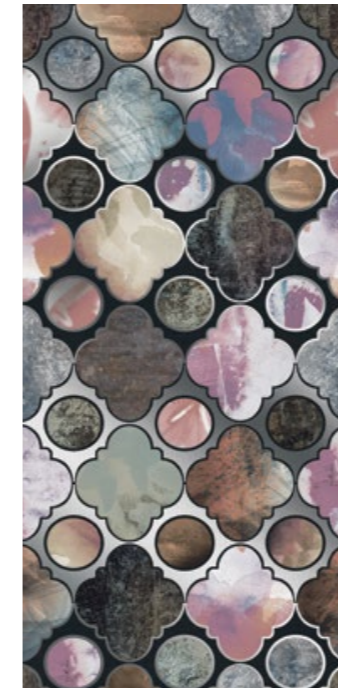

Revestimento Acetinado Retificado
Satin Rectified Wall Tile | Revestimiento Rectificado Satinado
43,2 cm x 91,0 cm | 17" x 36"
Espessura: 12 mm | Thickness | Espesor
Classe de Uso: 1 | Use Class | Clase de uso
V3

Golden 32973



Revestimento Brilhante Retificado
Bright Rectified Wall Tile | Revestimiento Rectificado Brillante
43,2 cm x 91,0 cm | 17" x 36"
Espessura: 12,5 mm | Thickness | Espesor
Classe de Uso: 1 | Use Class | Clase de uso
V1



Badulaque Pioppo

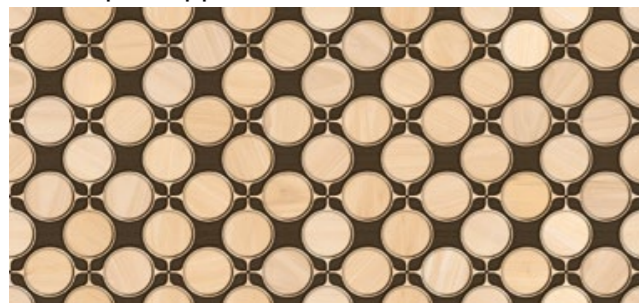

Revestimento Acetinado Retificado 32930
 Satiny Rectified Wall Tile | Revestimiento Rectificado Satinado
 43,2 cm x 91,0 cm | 17" x 36"
 Espessura: 12 mm | Thickness | Espesor
 Classe de Uso: 1 | Use Class | Clase de uso
 V2



Badulaque Ágata



Revestimento Acetinado Retificado 32931
 Satiny Rectified Wall Tile | Revestimiento Rectificado Satinado
 43,2 cm x 91,0 cm | 17" x 36"
 Espessura: 12 mm | Thickness | Espesor
 Classe de Uso: 1 | Use Class | Clase de uso
 V2

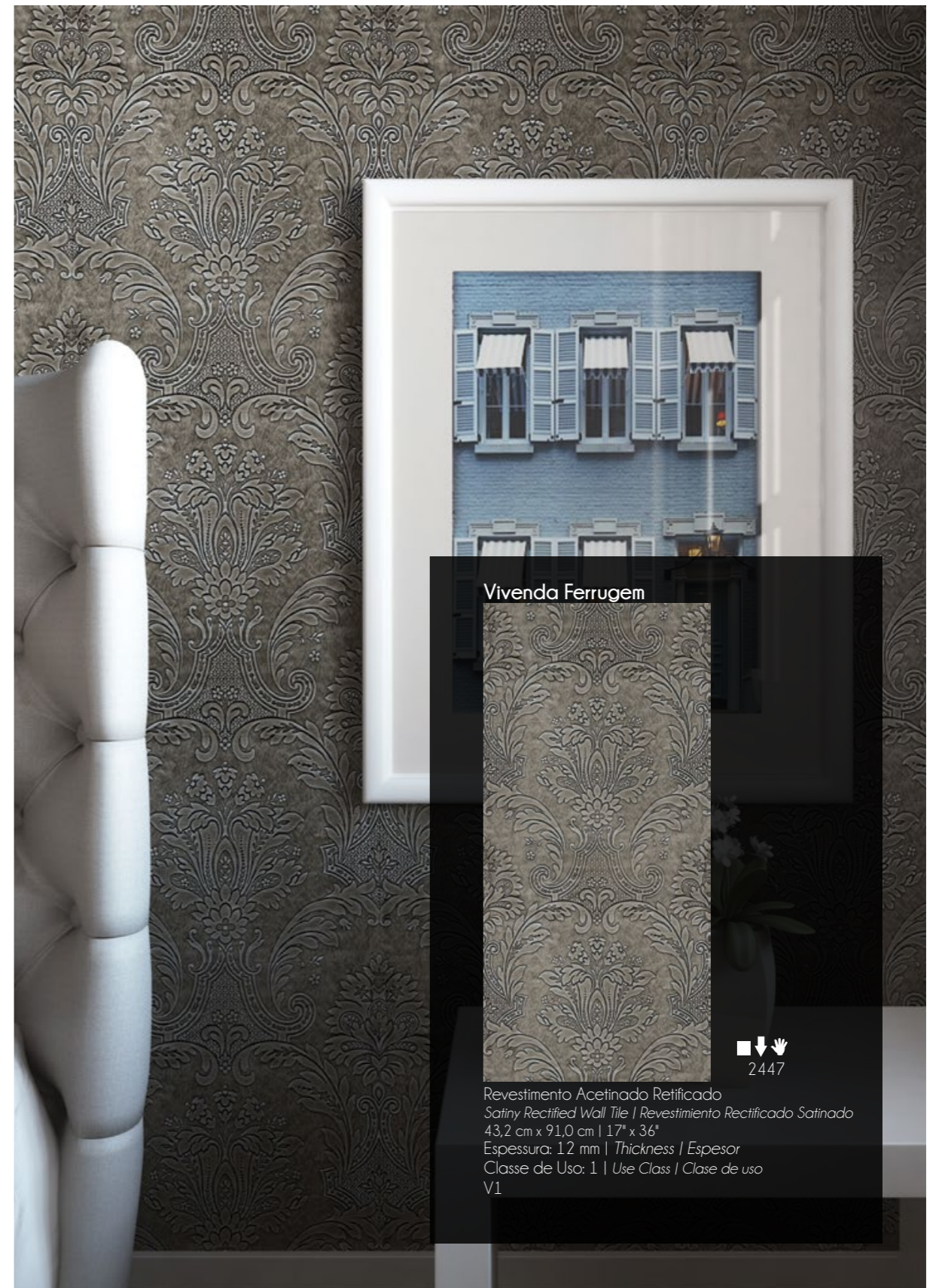

Vivenda Ferrugem



2447

Revestimento Acetinado Retificado
 Satiny Rectified Wall Tile | Revestimiento Rectificado Satinado
 43,2 cm x 91,0 cm | 17" x 36"
 Espessura: 12 mm | Thickness | Espesor
 Classe de Uso: 1 | Use Class | Clase de uso
 V1

Baccarat Iris 32915



Cotton 332470

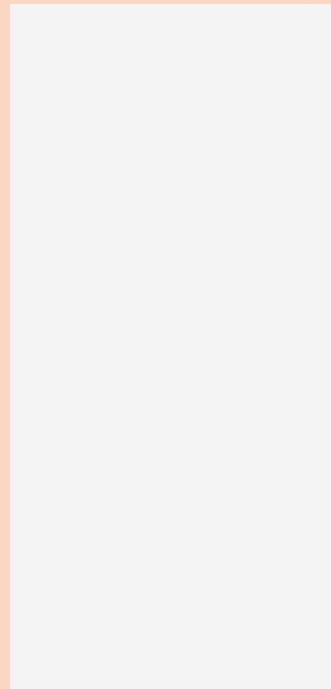

Origami 332974

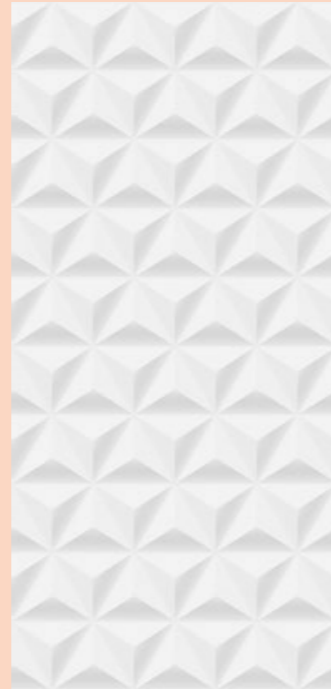

Revestimento Brilhante Retificado
Bright Rectified Wall Tile | Revestimiento Rectificado Brillante
43,2 cm x 91,0 cm | 17" x 36"
Espessura: 12 mm | Thickness | Espesor
Classe de Uso: 1 | Use Class | Clase de uso
V3

Revestimento Acetinado Retificado
Satin Rectified Wall Tile | Revestimiento Rectificado Satinado
43,2 cm x 91,0 cm | 17"x36"
Espessura: 12 mm | Thickness | Espesor
Classe de Uso: 1 | Use Class | Clase de uso
V1

Revestimento Acetinado Retificado
Satin Rectified Wall Tile | Revestimiento Rectificado Satinado
43,2 cm x 91,0 cm | 17"x36"
Espessura: 12 mm | Thickness | Espesor
Classe de Uso: 1 | Use Class | Clase de uso
V1



Arquiteta Natalia Sundfeld



Mostra Fornecedora Jacyntho/Macaé - Designer Lorena Correa

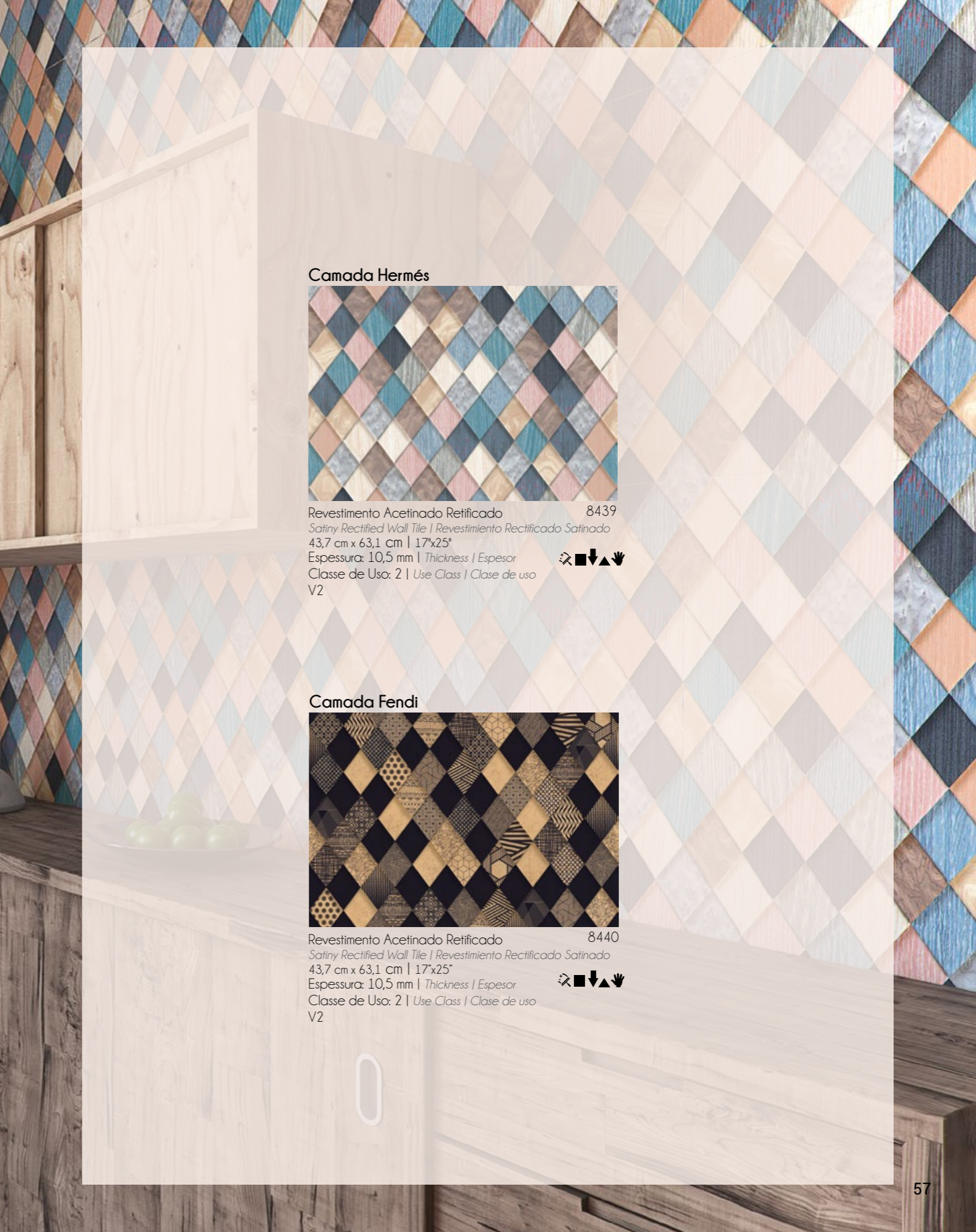

Camada Hermés



Revestimento Acetinado Retificado 8439
 Satiny Rectified Wall Tile | Revestimiento Rectificado Satinado
 43,7 cm x 63,1 cm | 17"x25"
 Espessura: 10,5 mm | Thickness | Espesor
 Classe de Uso: 2 | Use Class | Clase de uso
 V2



Camada Fendi



Revestimento Acetinado Retificado 8440
 Satiny Rectified Wall Tile | Revestimiento Rectificado Satinado
 43,7 cm x 63,1 cm | 17"x25"
 Espessura: 10,5 mm | Thickness | Espesor
 Classe de Uso: 2 | Use Class | Clase de uso
 V2

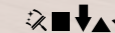



Fotógrafo Leonardo de Paula

Camada Chanel

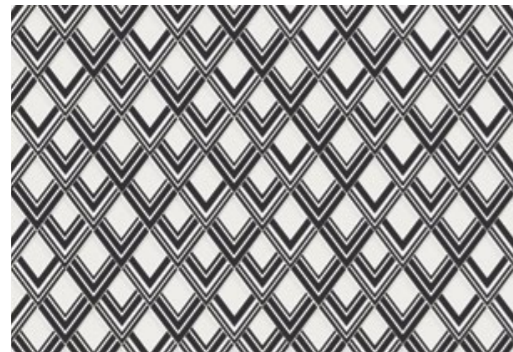

Revestimento Acetinado Retificado 8441
 Satiny Rectified Wall Tile | Revestimiento Rectificado Satinado
 43,7 cm x 63,1 cm | 17"x25"
 Espessura: 10,5 mm | Thickness | Espesor
 Classe de Uso: 2 | Use Class | Clase de uso
 V2

Camada Prada

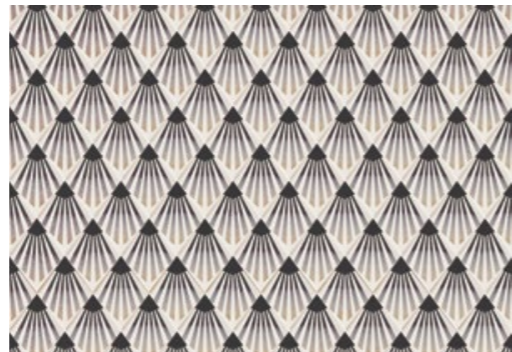

Revestimento Acetinado Retificado 8442
 Satiny Rectified Wall Tile | Revestimiento Rectificado Satinado
 43,7 cm x 63,1 cm | 17"x25"
 Espessura: 10,5 mm | Thickness | Espesor
 Classe de Uso: 2 | Use Class | Clase de uso
 V2

Chevron Netuno

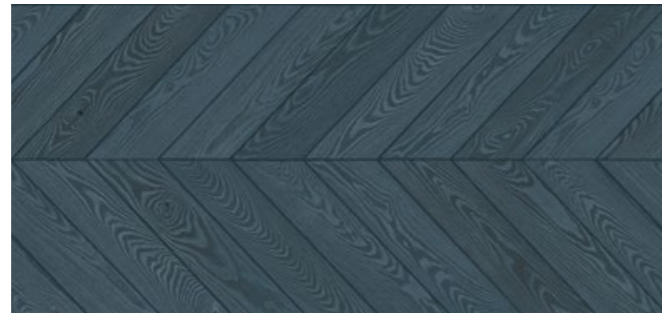

Porcelanato Esmaltado Retificado - Rústico 8384
 Porcelain Enamelled Rectified - Rustic | Porcelanato Esmaltado Rectificado - Rustico
 41,0 cm x 86,0 cm | 16" x 34"
 Espessura: 9 mm | Thickness | Espesor
 Classe de Uso: 5 | Use Class | Clase de uso
 V2
 Antiderrapante | Non-Slip | Antideslizante



Mostra Fornecedora Jacyntho/Macaé - Arquiteta Carol Ramos



Arquitetas Mariana Preto Poyer e Leticia Scoz



Favo Oak



Revestimento Acetinado Retificado 8436
 Satiny Rectified Wall Tile | Revestimiento Rectificado Satinado
 43,7 cm x 63,1 cm | 17"x25"
 Espessura: 10,5 mm | Thickness | Espesor
 Classe de Uso: 2 | Use Class | Clase de uso
 V2

Bloc Concreto



Revestimento Acetinado Retificado 8420
 Satiny Rectified Wall Tile | Revestimiento Rectificado Satinado
 43,7 cm x 63,1 cm | 17"x25"
 Espessura: 10,5 mm | Thickness | Espesor
 Classe de Uso: 2 | Use Class | Clase de uso
 V2



Magazine



Revestimento Acetinado Retificado 8443
Satinny Rectified Wall Tile | Revestimiento Rectificado Satinado
43,7 cm x 63,1 cm | 17"x25"
Espessura: 10,5 mm | Thickness | Espesor
Classe de Uso: 2 | Use Class | Clase de uso
V2

Escama Malena



Revestimento Acetinado Retificado 8418
Satinny Rectified Wall Tile | Revestimiento Rectificado Satinado
43,7 cm x 63,1 cm | 17"x25"
Espessura: 10,5 mm | Thickness | Espesor
Classe de Uso: 2 | Use Class | Clase de uso
V2



CATAVENTO



Arquiteta Aline Carareto

Catavento Umber



Revestimento Acetinado Retificado 66062
Satin Wall Tile Rectified | Revestimiento Satinado
Rectificado
58,0 cm x 58,0 cm | 23" x 23"
Espessura: 13,5 mm | Thickness | Espesor
Classe de Uso: 2 | Use Class | Clase de uso
V1

Catavento Linen

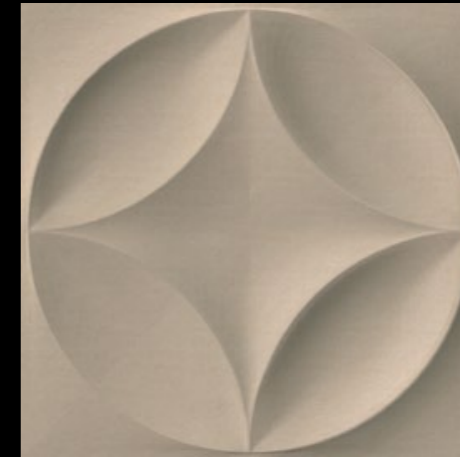

Revestimento Acetinado Retificado 66063
Satin Wall Tile Rectified | Revestimiento Satinado
Rectificado
58,0 cm x 58,0 cm | 23" x 23"
Espessura: 13,5 mm | Thickness | Espesor
Classe de Uso: 2 | Use Class | Clase de uso
V1





Arquiteta Paula Thomaz

Taji Oyster



Revestimento Acetinado Retificado 66060
 Satiny Wall Tile Rectified | Revestimiento Satinado Rectificado
 58,0 cm x 58,0 cm | 23" x 23"
 Espessura: 12,9 mm | Thickness | Espesor
 Classe de Uso: 2 | Use Class | Clase de uso
 V1

Taji Zinco



Revestimento Acetinado Retificado 66061
 Satiny Wall Tile Rectified | Revestimiento Satinado Rectificado
 58,0 cm x 58,0 cm | 23" x 23"
 Espessura: 12,9 mm | Thickness | Espesor
 Classe de Uso: 2 | Use Class | Clase de uso
 V1

FORMAS DE USO:

Uso espelhado : Junta de 1mm

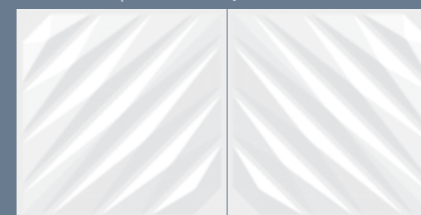

Todos no mesmo sentido: Junta Seca

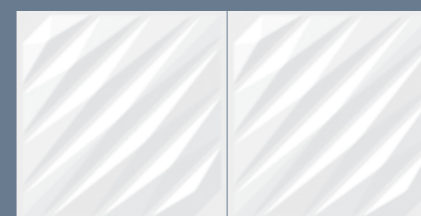

Logan



Revestimento Acetinado Retificado 66066
 Satiny Rectified Wall Tile | Revestimiento Rectificado Satinado
 58,0 cm x 58,0 cm | 23" x 23"
 Espessura: 18,5 mm | Thickness | Espesor
 Classe de Uso: 2 | Use Class | Clase de uso
 V1



Arquitetas Nayara Apolinário e Bruna Andrade



Arquiteta Paula Thomaz

INSPIRADO NA PIRÂMIDE DO LOUVRE

E SEU ÁTRIO SUBTERRÂNEO



Louvre



Revestimento Acetinado Retificado 66067
Satiné Rectified Wall Tile | Revestimiento Rectificado Satinado
58,0 cm x 58,0 cm | 23" x 23"
Espessura: 13,5 mm | Thickness | Espesor
Classe de Uso: 2 | Use Class | Clase de uso
V1

Malha



Revestimento Acetinado Retificado 66064
Satiné Rectified Wall Tile | Revestimiento Rectificado Satinado
58,0 cm x 58,0 cm | 23" x 23"
Espessura: 12,9 mm | Thickness | Espesor
Classe de Uso: 2 | Use Class | Clase de uso
V1





Escritório Sathler Camargo - Fotógrafo Jomar Bragança



Arquiteta Andressa Righetto

Oliva



Porcelanato Esmaltado Retificado - Rústico 8165
 Rectified Glazed Porcelain Tile - Rustic | Porcelanato Esmaltado Rectificado - Rustico
 28,8 cm x 119,0 cm | 11"x47"
 Espessura: 9,5 mm | Thickness | Espesor
 Classe de Uso: 5 | Use Class | Clase de uso
 V4
 Antiderrapante | Non-Slip | Antideslizante



Campestre



Porcelanato Esmaltado Retificado - Rústico 338140
 Rectified Glazed Porcelain Tile - Rustic | Porcelanato Esmaltado Rectificado - Rustico
 28,8 cm x 119,0 cm | 11"x47"
 Espessura: 9,5 mm | Thickness | Espesor
 Classe de Uso: 5 | Use Class | Clase de uso
 V4
 Antiderrapante | Non-Slip | Antideslizante



Coque



Porcelanato Esmaltado Retificado - Rústico

Porcelain Enameled Rectified - Rustic | Porcelanato Esmaltado Rectificado - Rustico

28,8 cm x 119,0 cm | 11" x 47"

Espessura: 9,5 mm | Thickness | Espesor

Classe de Uso: 5 | Use Class | Clase de uso

V4

Antiderapante | Non-Slip | Antideslizante

8113



Pinoteá

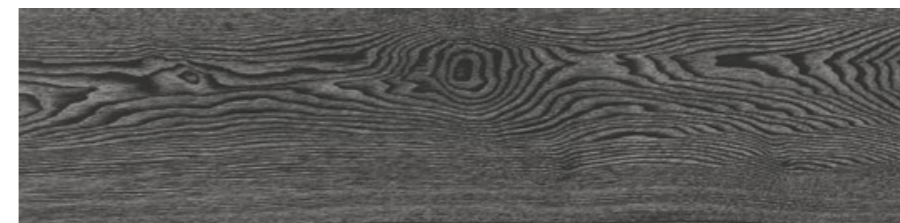

Porcelanato Esmaltado Retificado - Semi Brilho

Porcelain Enameled Rectified - Semi Bright | Porcelanato Esmaltado Rectificado - Semi Brillo

28,8 cm x 119,0 cm | 11" x 47"

Espessura: 9,5 mm | Thickness | Espesor

Classe de Uso: 4 | Use Class | Clase de uso

V4

8111



Frisado Geométrico



Porcelanato Esmaltado Retificado 8109
Porcelain Enameled Rectified | Porcelanato Esmaltado Rectificado
28,8 cm x 119,0 cm | 11" x 47"
Espessura: 9,5 mm | *Thickness | Espesor*
Classe de Uso: 5 | *Use Class | Clase de uso*
V4
Antiderrapante | Non-Slip | Antideslizante



Frisado Liso



Porcelanato Esmaltado Retificado 8108
Porcelain Enameled Rectified | Porcelanato Esmaltado Rectificado
28,8 cm x 119,0 cm | 11" x 47"
Espessura: 9,5 mm | *Thickness | Espesor*
Classe de Uso: 5 | *Use Class | Clase de uso*
V3
Antiderrapante | Non-Slip | Antideslizante



Lobby



Porcelanato Esmaltado Retificado

8116

Porcelain Enameled Rectified | Porcelanato Esmaltado Rectificado

28,8 cm x 119,0 cm | 11" x 47"

Espessura: 9,5 mm | Thickness | Espesor

Classe de Uso: 4 | Use Class | Clase de uso

V1



Mostra Fornecedora Jacyntho/Macaé - Arquiteta Luiza Guedes

Coluna Carrara



Revestimento Acetinado Retificado

8118

Satiny Rectified Wall Tile | Revestimiento Rectificado Satinado

28,8 cm x 119,0 cm | 11" x 47"

Espessura: 10,8 mm | Thickness | Espesor

Classe de Uso: 2 | Use Class | Clase de uso

V3

Porcelanato esmaltado | Porcelain Enameled | Porcelanato Esmaltado



Coluna Línea



Revestimento Acetinado Retificado

8119

Satiny Rectified Wall Tile | Revestimiento Rectificado Satinado

28,8 cm x 119,0 cm | 11" x 47"

Espessura: 10,8 mm | Thickness | Espesor

Classe de Uso: 2 | Use Class | Clase de uso

V1

Porcelanato esmaltado | Porcelain Enameled | Porcelanato Esmaltado



Malena

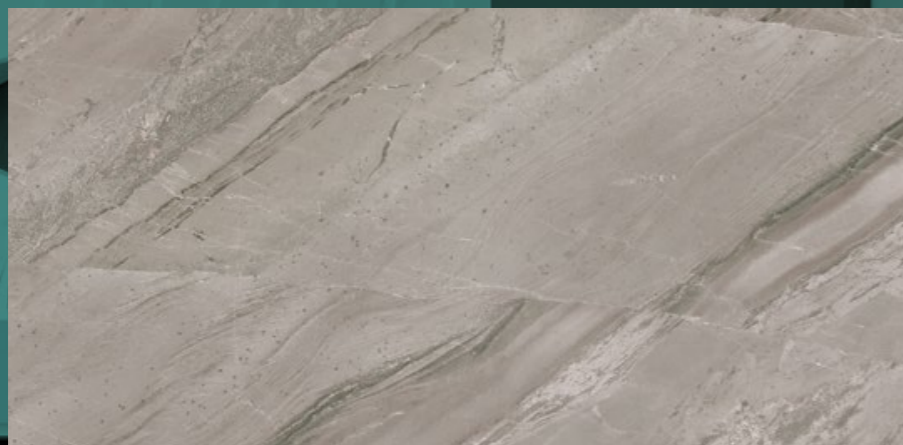

Porcelanato Esmaltado Retificado
Porcelain Enameled Rectified | Porcelanato Esmaltado Rectificado
58,8 cm x 119,0 cm | 23" x 47"
Espessura: 9,5 mm | *Thickness | Espesor*
Classe de Uso: 4 | *Use Class | Clase de uso*
V3

8735



Carrara

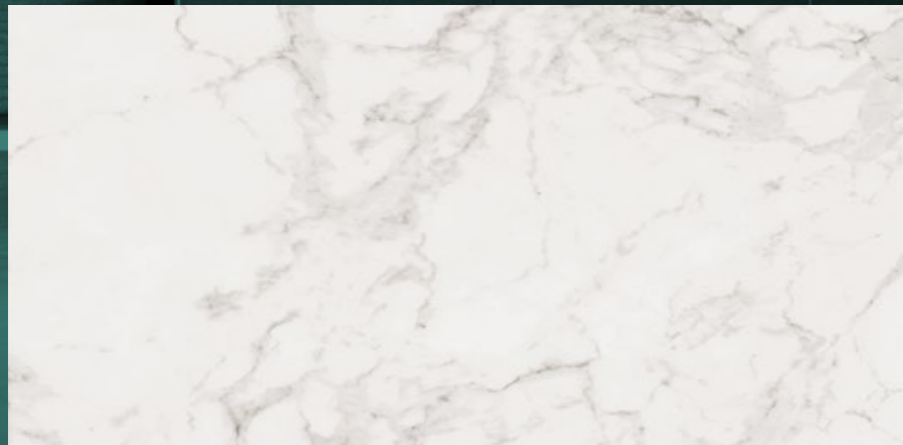

Porcelanato Esmaltado Retificado
Porcelain Enameled Rectified | Porcelanato Esmaltado Rectificado
58,8 cm x 119,0 cm | 23" x 47"
Espessura: 9,5 mm | *Thickness | Espesor*
Classe de Uso: 4 | *Use Class | Clase de uso*
V3

8733



Tulum

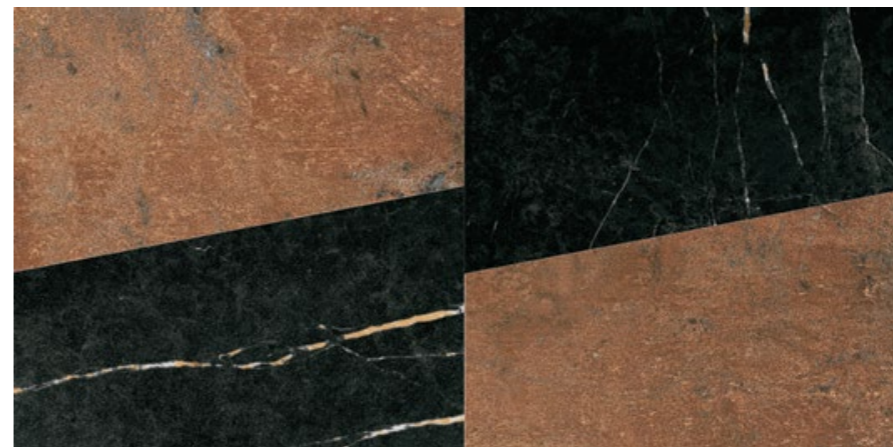

Porcelanato Esmaltado Retificado
Porcelain Enameled Rectified | Porcelanato Esmaltado Rectificado
58,8 cm x 119,0 cm | 23" x 47"
Espessura: 9,5 mm | *Thickness | Espesor*
Classe de Uso: 4 | *Use Class | Clase de uso*
V3

8736



Negresco

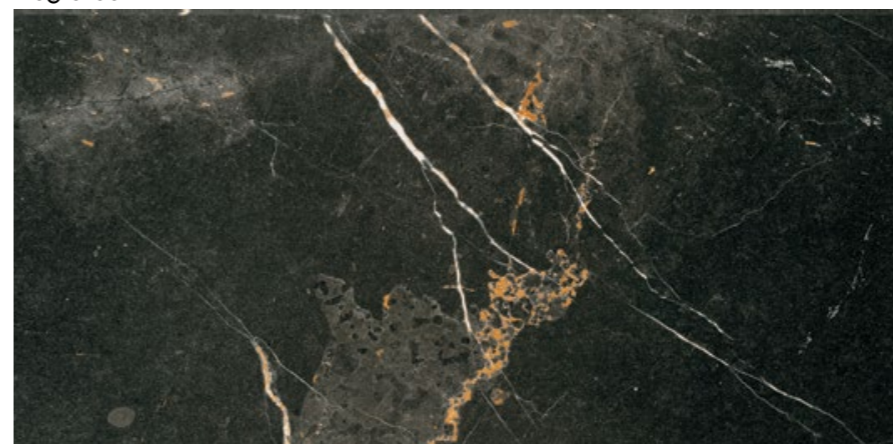

Porcelanato Esmaltado Retificado
Porcelain Enameled Rectified | Porcelanato Esmaltado Rectificado
58,8 cm x 119,0 cm | 23" x 47"
Espessura: 9,5 mm | *Thickness | Espesor*
Classe de Uso: 4 | *Use Class | Clase de uso*
V3

8734

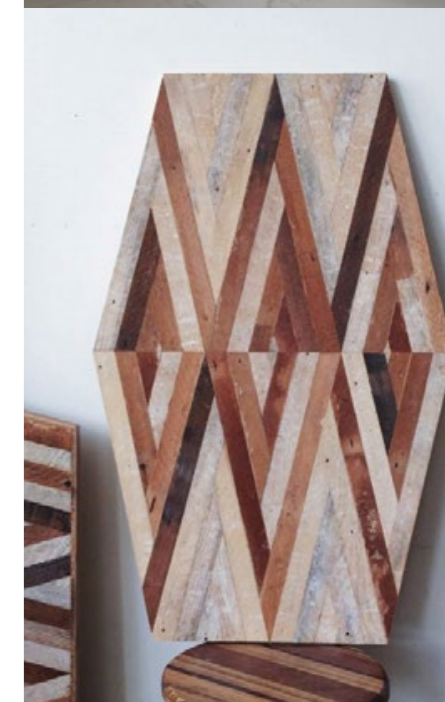
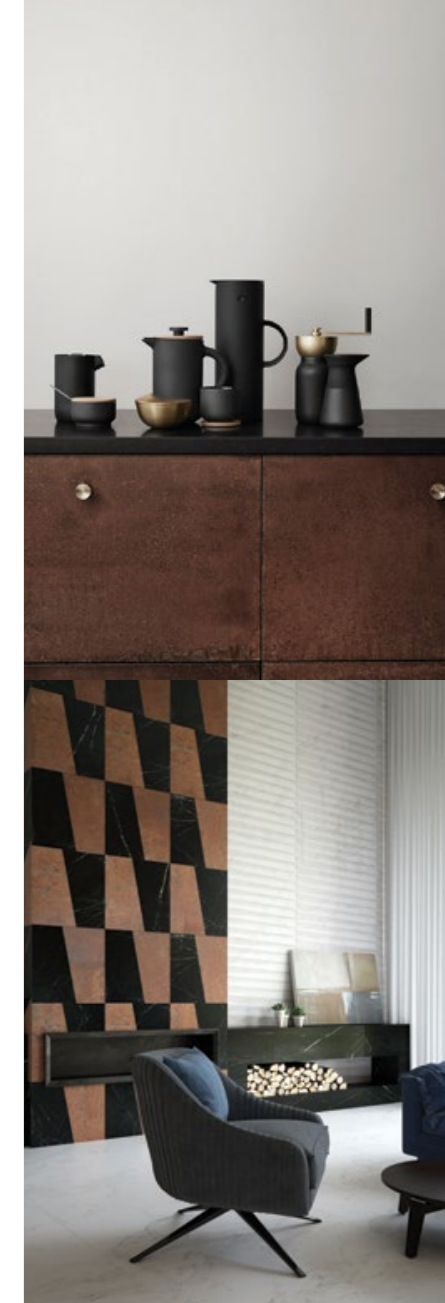



Romano



8137

Porcelanato Esmaltado Retificado - Rústico
Rectified Glazed Porcelain Tile - Rustic | Porcelanato Esmaltado Rectificado - Rustico
58,8 cm x 119,0 cm | 23" x 47"
Espessura: 9,5 mm | *Thickness | Espesor*
Classe de Uso: 5 | *Use Class | Clase de uso*
V2
Antiderrapante | *Non-Slip | Antidelizante*

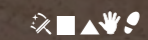

Champagne



8136

Porcelanato Esmaltado Retificado - Acetinado
Rectified Glazed Porcelain Tile - Satiny | Porcelanato Esmaltado Rectificado - Satinado
58,8 cm x 119,0 cm | 23" x 47"
Espessura: 9,5 mm | *Thickness | Espesor*
Classe de Uso: 4 | *Use Class | Clase de uso*
V3

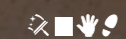



Ferrugem



8683
 Porcelanato Esmaltado Retificado Lapado
 Porcelain Enameled Rectified Lapado | Porcelanato Esmaltado
 Retificado Lapado
 80,0 cm x 80,0 cm | 31" x 31"
 Espessura: 10 mm | Thickness | Espesor
 Classe de Uso: 4 | Use Class | Clase de uso
 V4



Vinhedo



8684
 Porcelanato Esmaltado Retificado Lapado
 Porcelain Enameled Rectified Lapado | Porcelanato Esmaltado
 Retificado Lapado
 80,0 cm x 80,0 cm | 31" x 31"
 Espessura: 10 mm | Thickness | Espesor
 Classe de Uso: 4 | Use Class | Clase de uso
 V4



Bronze



8694
 Porcelanato Esmaltado Retificado
 Porcelain Enameled Rectified | Porcelanato Esmaltado Rectificado
 80,0 cm x 80,0 cm | 31" x 31"
 Espessura: 10 mm | Thickness | Espesor
 Classe de Uso: 4 | Use Class | Clase de uso
 V2
 Textura Metalizada | Metallic Texture | Textura Metalizada



Aço Oxidado Rústico



Porcelanato Esmaltado Retificado - Rústico 8660
Porcelain Enamelled Rectified - Rustic | Porcelanato Esmaltado
Rectificado - Rustico
80,0 cm x 80,0 cm | 31" x 31"
Espessura: 10 mm | Thickness | Espesor
Classe de Uso: 5 | Use Class | Clase de uso
V4
Antiderapante | Non-Slip | Antidelizante

Aço Oxidado Acetinado



Porcelanato Esmaltado Retificado 8671
Porcelain Enamelled Rectified | Porcelanato Esmaltado Rectificado
80,0 cm x 80,0 cm | 31" x 31"
Espessura: 10 mm | Thickness | Espesor
Classe de Uso: 4 | Use Class | Clase de uso
V4



Pizarra Rústico

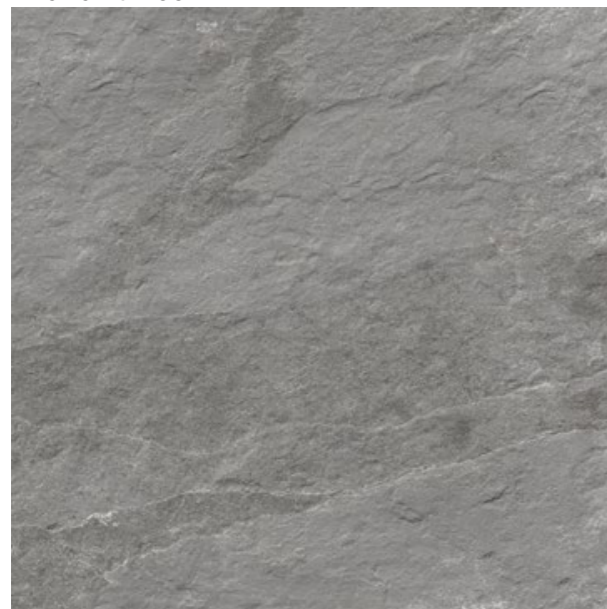

Porcelanato Esmaltado Retificado - Rústico 8659
 Porcelain Enameled Rectified - Rustic | Porcelanato Esmaltado Retificado - Rustico
 80,0 cm x 80,0 cm | 31" x 31"
 Espessura: 10 mm | Thickness | Espesor
 Classe de Uso: 5 | Use Class | Clase de uso
 V3
 Antiderrapante | Non-Slip | Antidelizante



Pizarra

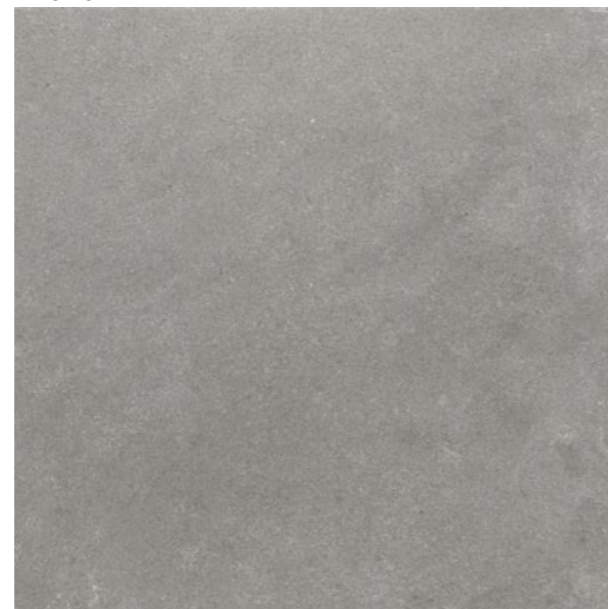

Porcelanato Esmaltado Retificado 8668
 Porcelain Enameled Rectified | Porcelanato Esmaltado Retificado
 80,0 cm x 80,0 cm | 31" x 31"
 Espessura: 10 mm | Thickness | Espesor
 Classe de Uso: 4 | Use Class | Clase de uso
 V3





Michelangelo

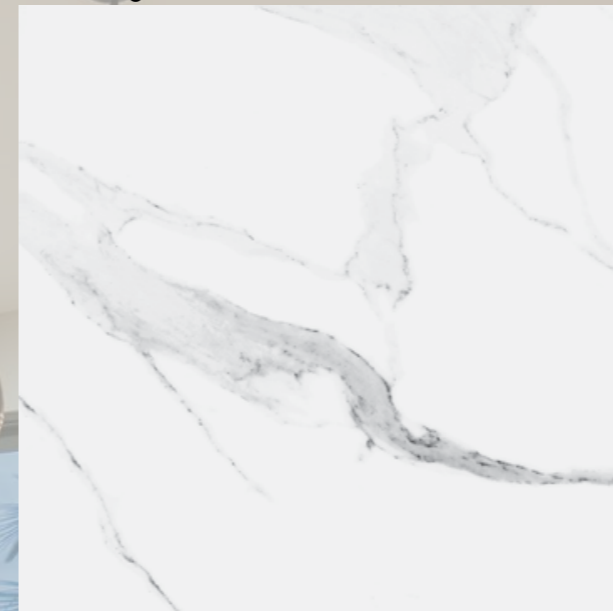

Porcelanato Esmaltado Retificado - Acetinado 338661
 Porcelain Enameled Rectified - Satiny | Porcelanato Esmaltado
 Rectificado - Satinado
 80,0 cm x 80,0 cm | 31" x 31"
 Espessura: 10 mm | Thickness | Espesor
 Classe de Uso: 4 | Use Class | Clase de uso
 V3

Gesso



Porcelanato Esmaltado Retificado - Acetinado 338651
 Porcelain Enameled Rectified - Satiny | Porcelanato Esmaltado
 Rectificado - Satinado
 80,0 cm x 80,0 cm | 31" x 31"
 Espessura: 10 mm | Thickness | Espesor
 Classe de Uso: 4 | Use Class | Clase de uso
 V2

Limestone



Porcelanato Esmaltado Retificado - Acetinado 8662
 Porcelain Enameled Rectified - Satiny | Porcelanato Esmaltado
 Rectificado - Satinado
 80,0 cm x 80,0 cm | 31" x 31"
 Espessura: 10 mm | Thickness | Espesor
 Classe de Uso: 4 | Use Class | Clase de uso
 V2





Ópera

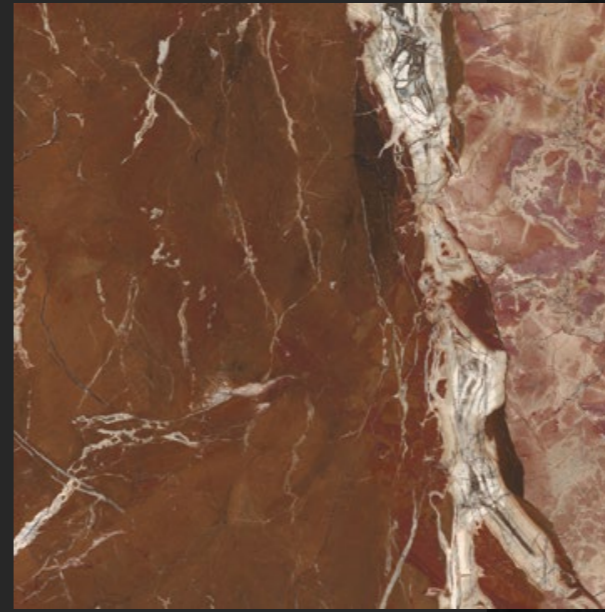

Cres Polido Retificado
Polished Rectified Gres | Gres Rectificado Pulido
80,0 cm x 80,0 cm | 31" x 31"
Espessura: 10 mm | Thickness | Espesor
Classe de Uso: 3 | Use Class | Clase de uso
V3

8927





Oxi



Gres Polido Retificado 8057
Polished Rectified Gres | Gres Rectificado Pulido
61,0 cm x 92,0 cm | 24" x 36"
Espessura: 13 mm | Thickness | Espesor
Classe de Uso: 3 | Use Class | Clase de uso
V4

Papirus



Gres Polido Retificado 8056
Polished Rectified Gres | Gres Rectificado Pulido
61,0 cm x 92,0 cm | 24" x 36"
Espessura: 13 mm | Thickness | Espesor
Classe de Uso: 3 | Use Class | Clase de uso
V3



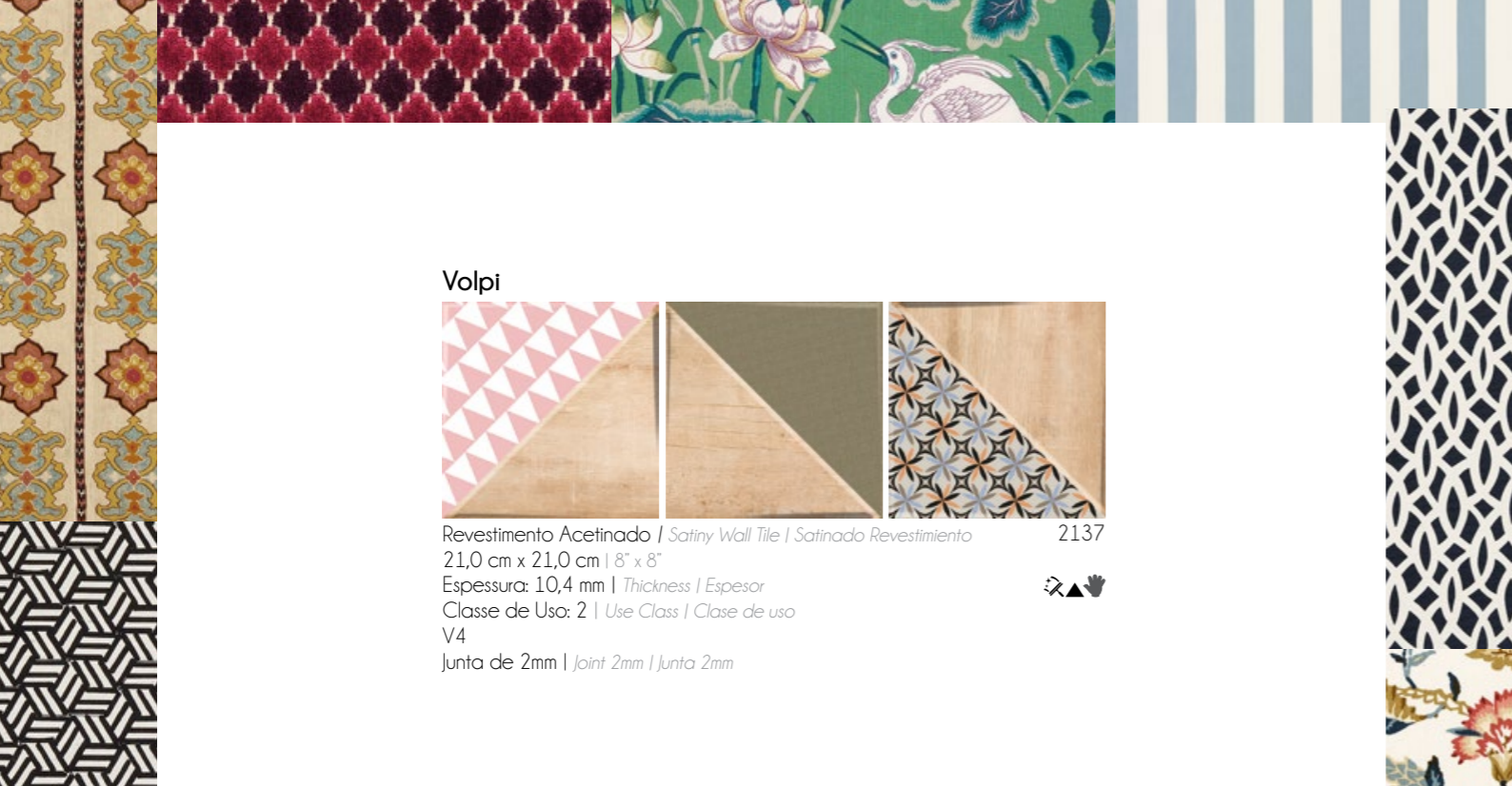

Volpi

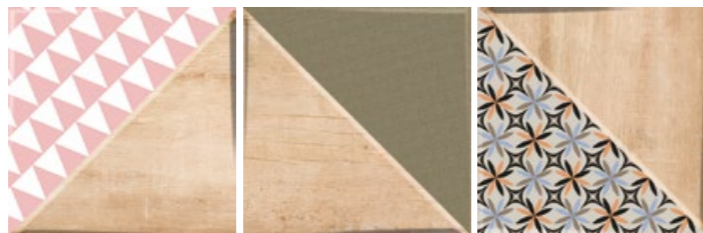

Revestimento Acetinado | Satiny Wall Tile | Satinado Revestimiento 2137
 21,0 cm x 21,0 cm | 8" x 8"
 Espessura: 10,4 mm | Thickness | Espesor
 Classe de Uso: 2 | Use Class | Clase de uso
 V4
 Junta de 2mm | Joint 2mm | Junta 2mm



Trufa



Revestimento Acetinado | Satiny Wall Tile | Satinado Revestimiento 2138
 21,0 cm x 21,0 cm | 8" x 8"
 Espessura: 10,4 mm | Thickness | Espesor
 Classe de Uso: 2 | Use Class | Clase de uso
 V4
 Junta de 2mm | Joint 2mm | Junta 2mm





Rabat Coto

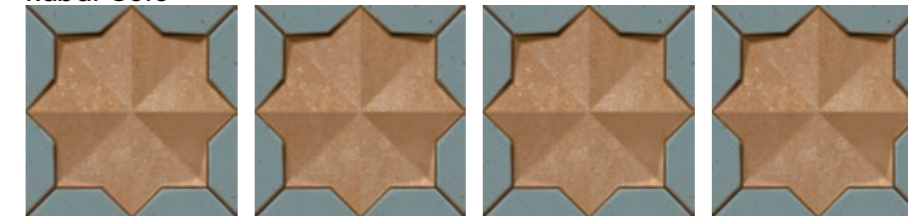

Revestimento Acetinado | Satiny Wall Tile | Revestimiento Satinado

21,0 cm x 21,0 cm | 8" x 8" /

Espeçura: 11 mm | Thickness | Espesor

Classe de Uso: 2 | Use Class | Clase de uso

V2 | Junta de 2mm | Joint 2mm | Junta 2mm

2123



Rabat Bone



Revestimento Acetinado | Satiny Wall Tile | Revestimiento Satinado

21,0 cm x 21,0 cm | 8" x 8" /

Espeçura: 11 mm | Thickness | Espesor

Classe de Uso: 2 | Use Class | Clase de uso

V2 | Junta de 2mm | Joint 2mm | Junta 2mm

2124



Rabat Worn

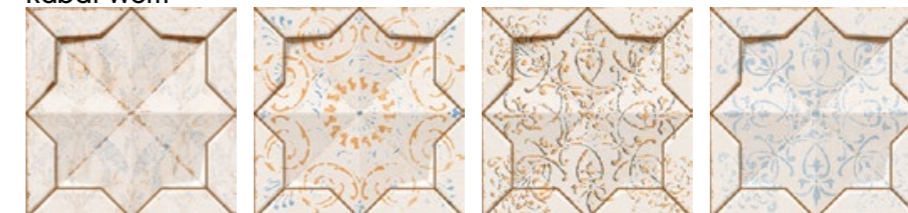

Revestimento Acetinado | Satiny Wall Tile | Revestimiento Satinado

21,0 cm x 21,0 cm | 8" x 8" /

Espeçura: 11 mm | Thickness | Espesor

Classe de Uso: 2 | Use Class | Clase de uso

V4 | Junta de 2mm | Joint 2mm | Junta 2mm

2125



Rabat Mandala



Revestimento Acetinado | Satiny Wall Tile | Revestimiento Satinado

21,0 cm x 21,0 cm | 8" x 8" /

Espeçura: 11 mm | Thickness | Espesor

Classe de Uso: 2 | Use Class | Clase de uso

V4 | Junta de 2mm | Joint 2mm | Junta 2mm

2126



Rabat Poa



Revestimento Acetinado | Satiny Wall Tile | Revestimiento Satinado

21,0 cm x 21,0 cm | 8" x 8" /

Espeçura: 11 mm | Thickness | Espesor

Classe de Uso: 2 | Use Class | Clase de uso

V2 | Junta de 2mm | Joint 2mm | Junta 2mm

2127





Glacê 2140



Revestimento Acetinado Retificado ▲▼
 Satiny Rectified Wall Tile | Revestimiento Rectificado Satinado
 21,0 cm x 21,0 cm | 8" x 8"
 Espessura: 15,4 mm | Thickness | Espesor
 Classe de Uso: 2 | Use Class | Clase de uso
 V1
 Junta de 2mm | Joint 2mm | Junta 2mm

Glacê Metalizado 2141

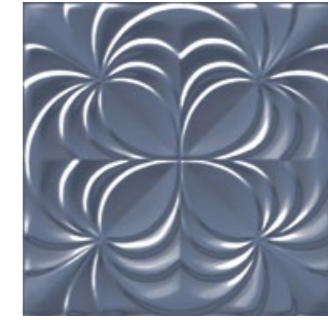

Revestimento Acetinado Retificado ▲▼
 Satiny Rectified Wall Tile | Revestimiento Rectificado Satinado
 21,0 cm x 21,0 cm | 8" x 8"
 Espessura: 15,4 mm | Thickness | Espesor
 Classe de Uso: 1 | Use Class | Clase de uso
 V1
 Junta de 2mm | Joint 2mm | Junta 2mm



**Platrê
21x21**

Revestimento Acetinado
 Satiny Wall Tile | Revestimiento Satinado ▲▼
 21,0 cm x 21,0 cm | 8" x 8"
 Espessura: 10 mm | Thickness | Espesor
 Classe de Uso: 2 | Use Class | Clase de uso
 V1
 Junta de 2mm | Joint 2mm | Junta 2mm

Chiffon 2128



Quartz 2129



Serenity 2130



Água 2131



Soft 2132



Light 2133



Vela
21x21



Revestimento Acetinado | Satiny Wall Tile | Revestimiento Satinado
 21,0 cm x 21,0 cm | 8" x 8"
 Espessura: 15,4 mm | Thickness | Espesor
 Classe de Uso: 2 | Use Class | Clase de uso
 V1
 Junta de 2mm | Joint 2mm | Junta 2mm

Barj
21x21

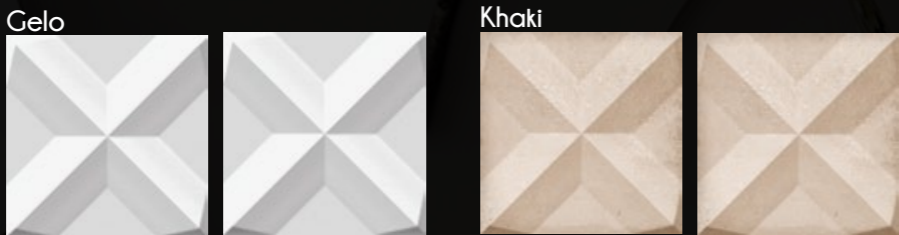

Revestimento Acetinado | Satiny Wall Tile | Revestimiento Satinado
 21,0 cm x 21,0 cm | 8" x 8"
 Espessura: 15,4 mm | Thickness | Espesor
 Classe de Uso: 2 | Use Class | Clase de uso
 V2
 Junta de 2mm | Joint 2mm | Junta 2mm

Revestimento Acetinado | Satiny Wall Tile | Revestimiento Satinado
 21,0 cm x 21,0 cm | 8" x 8"
 Espessura: 15,4 mm | Thickness | Espesor
 Classe de Uso: 2 | Use Class | Clase de uso
 V2
 Junta de 2mm | Joint 2mm | Junta 2mm





Minorca

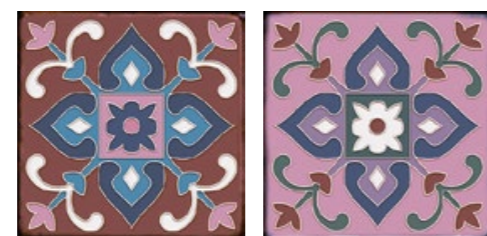
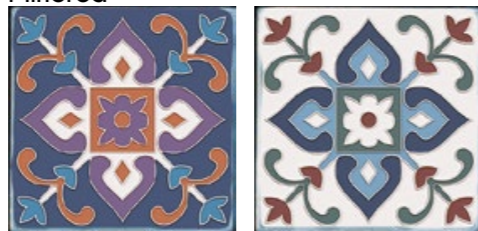

Revestimento Brilhante 32190
Bright Wall Tile | Revestimiento Brillante
21,0 cm x 21,0 cm | 8" x 8" ↓▲▲
Espessura: 10,4 mm | Thickness | Espesor
Classe de Uso: 1 | Use Class | Clase de uso
V4
Junta de 2mm | Joint 2mm | Junta 2mm

Decô



Revestimento Brilhante 32192
Bright Wall Tile | Revestimiento Brillante
21,0 cm x 21,0 cm | 8" x 8" ↓▲▲
Espessura: 10,4 mm | Thickness | Espesor
Classe de Uso: 1 | Use Class | Clase de uso
V4
Junta de 2mm | Joint 2mm | Junta 2mm

Obs: As referências 32190 e 32192 possuem outras variações.
Note: References 32190 and 32192 have other variations.
Nota: Las referencias 32190 y 32190 tienen otras variaciones.





Ornato Prata

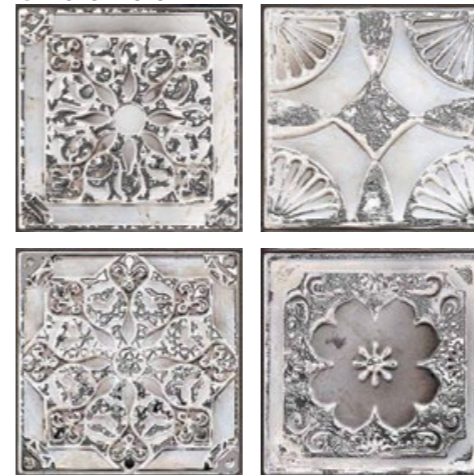

Revestimento Brilhante
 Bright Wall Tile | Revestimiento Brillante
 21,0 cm x 21,0 cm | 8" x 8"
 Espessura: 10,4 mm | Thickness | Espesor
 Classe de Uso: 1 | Use Class | Clase de uso
 V4
 Junta de 2mm | Joint 2mm | Junta 2mm

32193



Ornato Ouro



Revestimento Brilhante
 Bright Wall Tile | Revestimiento Brillante
 21,0 cm x 21,0 cm | 8" x 8"
 Espessura: 10,4 mm | Thickness | Espesor
 Classe de Uso: 1 | Use Class | Clase de uso
 V4
 Junta de 2mm | Joint 2mm | Junta 2mm

32194



Dinda Brush



Dinda Bohemian

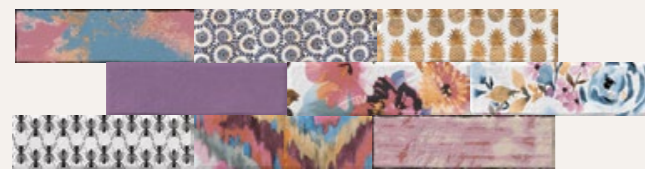

2252



2253

Dinda



2250

Revestimento Acetinado | Satiny Wall Tile | Revestimiento Satinado

7,0 cm x 24,0 cm | 3" x 14"

Espessura: 10,5 mm | Thickness | Espesor

Classe de Uso: 3 | Use Class | Clase de uso

V4

Junta de 2mm | Joint 2mm | Junta 2mm



Os tijolos possuem desenhos diferentes, porém, em uma mesma caixa podem haver peças com desenhos repetidos.

The bricks have different designs, but, in the same box can be repeated parts with the drawings.

La ladrillos de la cartelera tiene diferentes diseños, sin embargo, en una misma caja puede haber piezas con diseños repetidos.





Terracota



Revestimento Acetinado | Satiny Wall Tile | Revestimiento Satinado
 7,0 cm x 24,0 cm | 3" x 14"
 Espessura: 10,5 mm | Thickness | Espesor
 Classe de Uso: 2 | Use Class | Clase de uso
 V4
 Junta de 2mm | Joint 2mm | Junta 2mm

2251



Formas de uso:



Os tijolos possuem desenhos diferentes, porém, em uma mesma caixa podem haver peças com desenhos repetidos.

The bricks have different designs, but, In the same box can be repeated parts with the drawings.

La ladrillos de la cartelera tiene diferentes diseños, sin embargo, en una misma caja puede haber piezas con diseños repetidos.

Hexagonal Demolição

66000



Porcelanato Esmaltado Acetinado

Porcelain Enameled Satiny | Porcelanato Esmaltado Satinado

28,8 cm x 33,1 cm | 11"x13"

Espessura: 9,5 mm | Thickness | Espesor

Classe de Uso: 4 | Use Class | Clase de uso

V4

Junta de 2mm | Joint 2mm | Junta 2mm



Hexagonal Mix

66001



Porcelanato Esmaltado Acetinado

Porcelain Enameled Satiny | Porcelanato Esmaltado Satinado

28,8 cm x 33,1 cm | 11"x13"

Espessura: 9,5 mm | Thickness | Espesor

Classe de Uso: 4 | Use Class | Clase de uso

V4

Junta de 2mm | Joint 2mm | Junta 2mm



Pattern

66002



Porcelanato Esmaltado Acetinado

Porcelain Enameled Satiny | Porcelanato Esmaltado Satinado

28,8 cm x 33,1 cm | 11"x13"

Espessura: 9,5 mm | Thickness | Espesor

Classe de Uso: 4 | Use Class | Clase de uso

V4

Junta de 2mm | Joint 2mm | Junta 2mm



Porto

66003



Porcelanato Esmaltado Acetinado

Porcelain Enameled Satiny | Porcelanato Esmaltado Satinado

28,8 cm x 33,1 cm | 11"x13"

Espessura: 9,5 mm | Thickness | Espesor

Classe de Uso: 4 | Use Class | Clase de uso

V4

Junta de 2mm | Joint 2mm | Junta 2mm



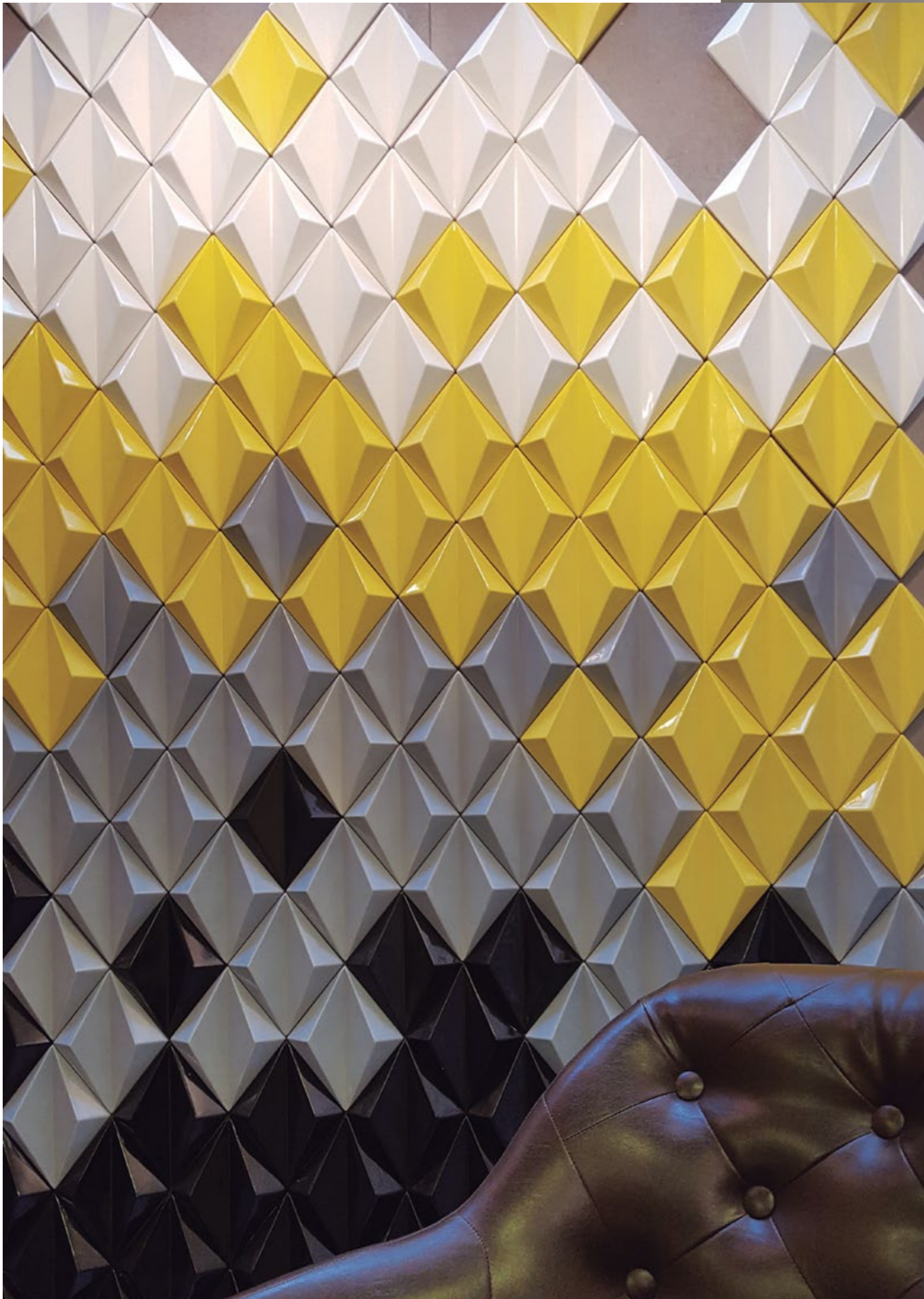

FORA DO MOLDE

ARESTA 16,7 x 20,0 cm



Branco
530



Amarelo
531



Cinza
532

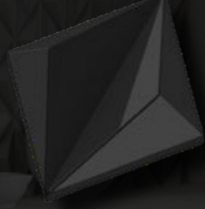

Preto
533

Revestimento Brilhante
Bright Wall Tile | Revestimiento Brillante
16,7 cm x 20,0 cm | 6" x 8"
Espessura: 40 mm | Thickness | Espesor
Classe de Uso: 2 | Use Class | Clase de uso
V1

Estes produtos não são monotom.
These products aren't monotone.
Estes productos no son monotom.

SOB 15,5 x 25,5 cm



Sob 548

Revestimento Brilhante
Bright Wall Tile | Revestimiento Brillante
15,5 cm x 25,5 cm | 7" x 10"
Espessura: 34 mm | Thickness | Espesor
Classe de Uso: 2 | Use Class | Clase de uso
V1

ORGANIZAÇÃO DOS PRODUTOS POR LINHA

7,0x24,0 cm

Invertido

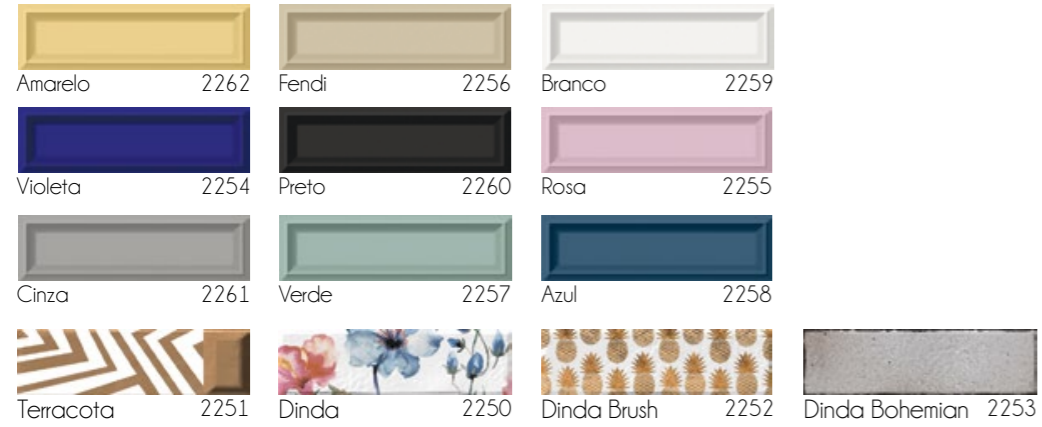

Piscine

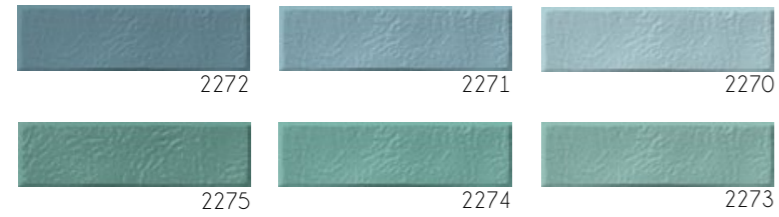

21x21



Aresta 16,7x20



Sob 15,5x25,5



Hexagonal 28,8x33,1

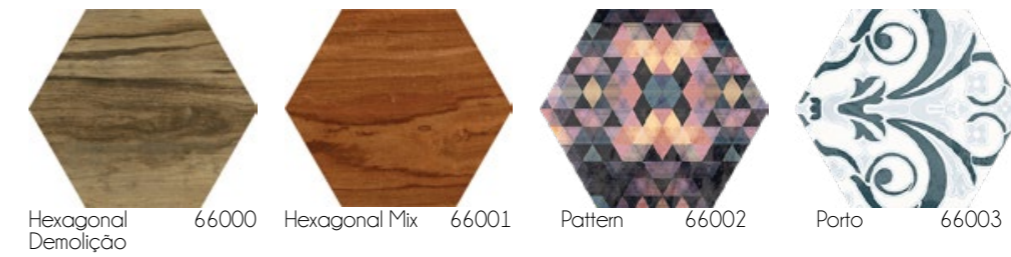

Mosaico Era 29,5x29,5

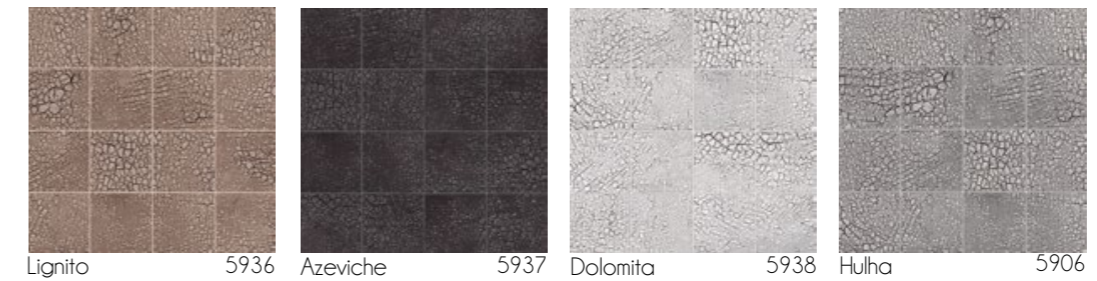

Trama Lisboa 32,0x32,0

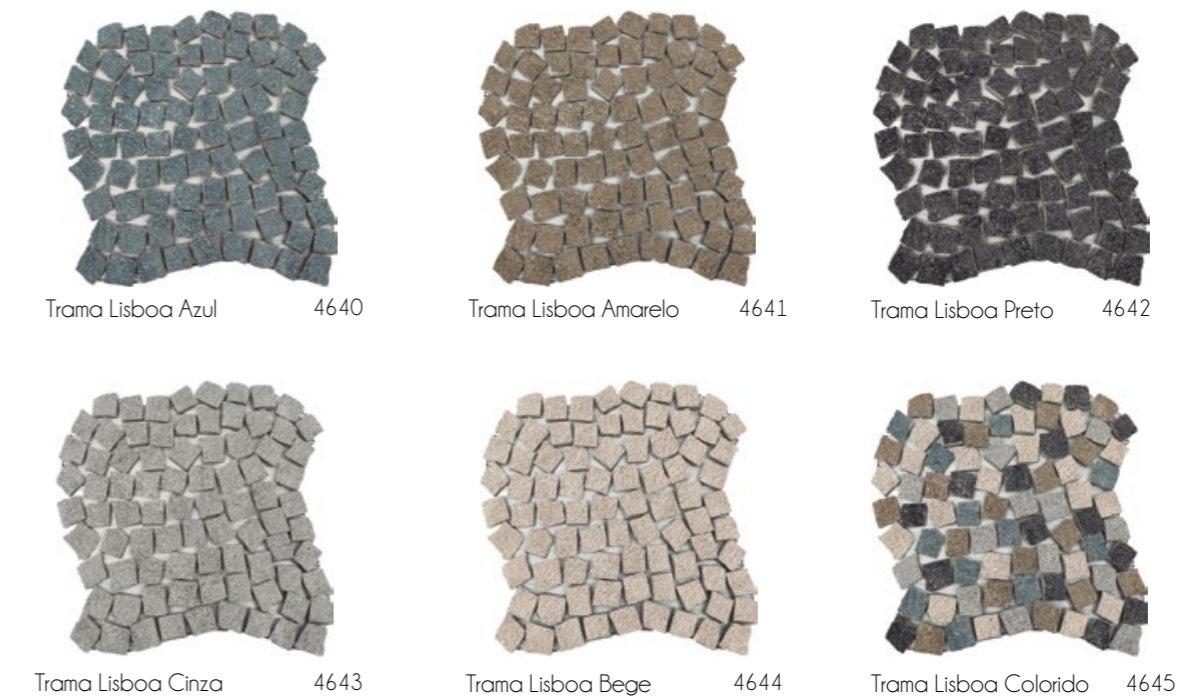

28,8x119,0



32,0x100,0

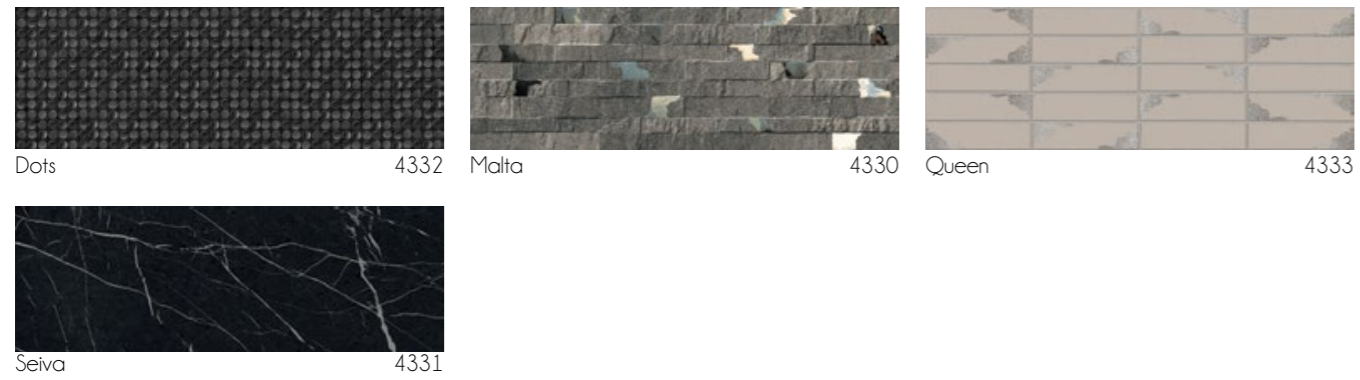

Revestimento 43,7 x 63,1



43,2x91,0

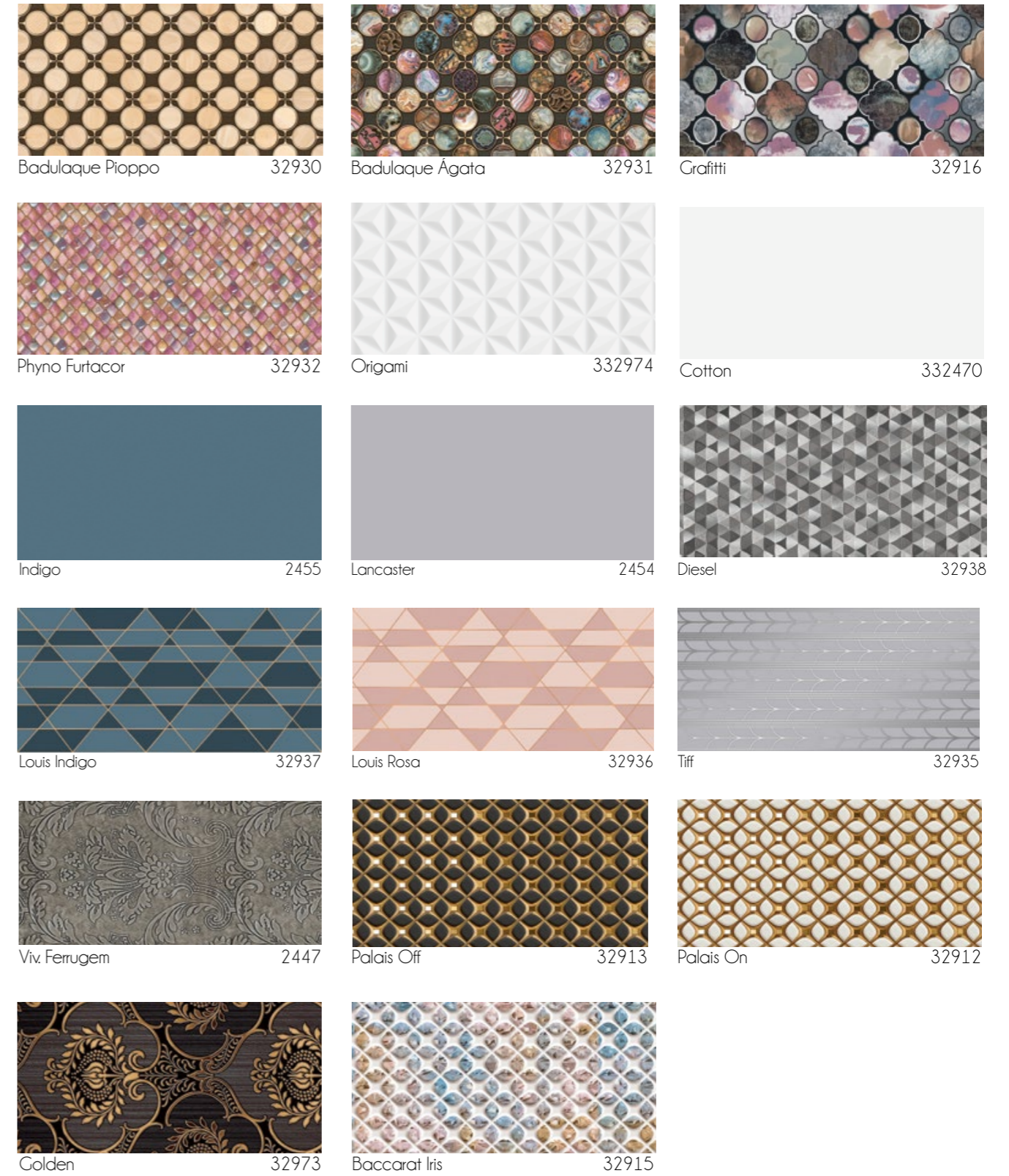

41,0x86,0

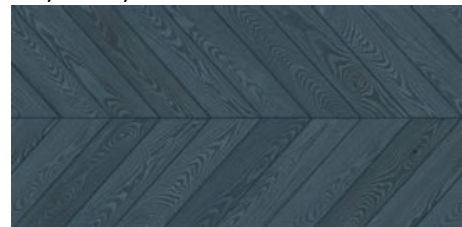

Chevron Netuno 8384

58,0x58,0 cm



Malha 66064



Catavento Umber 66062

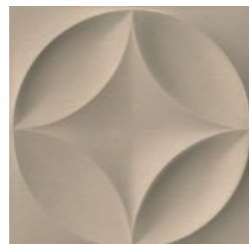

Catavento Linen 66063



Taji Oyster 66060



Taji Zinco 66061

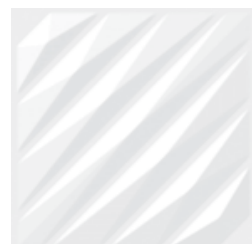

Logan 66066



Louvre 66067

Polido 61x92



Oxi 8057



Papyrus 8056



Moon 8252



Botânico 8253



Panorâmico 8254

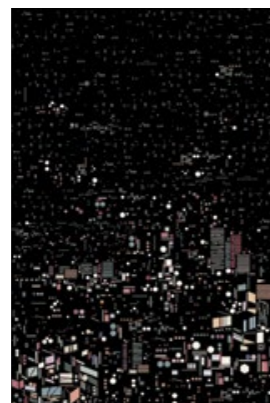

Panorâmico 8255



Panorâmico 8256

58,8x119

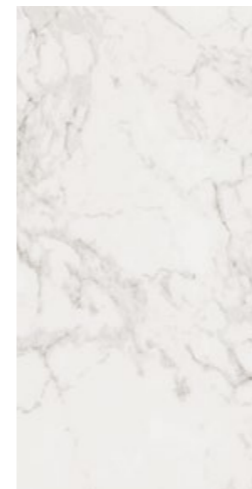

Carrara 8733

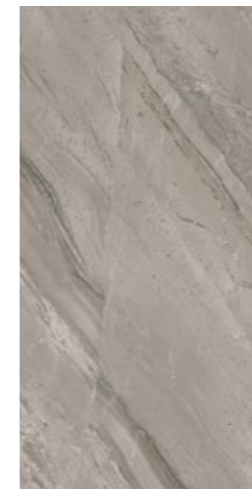

Malena 8735



Champagne 8136



Romano 8137

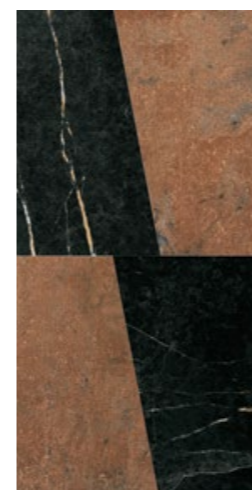

Tulum 8736



Negresco 8734

80x80



Oço Oxi Rústico 8660



Aço Oxi Acetinado 8671



Pizarra Rústico 8659



Pizarra Liso 8668



Michelangelo 338661



Gesso 338651



Limestone 8662

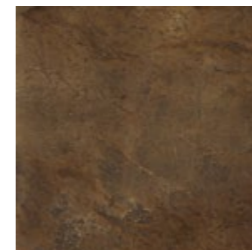

Vinhedo 8684

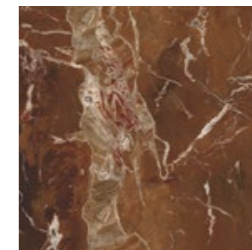

Ópera 8927

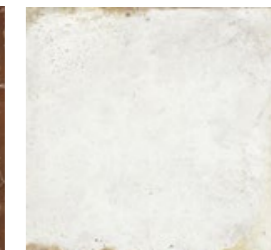

Ferrugem 8683



Bronze 8694

100x100

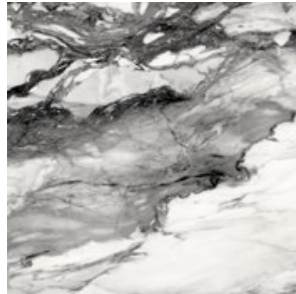

Maré Polido 4372

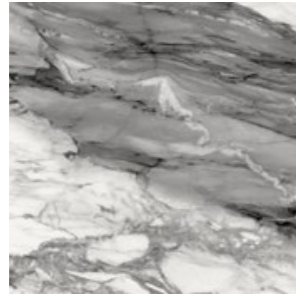

Maré Acetinado 4302

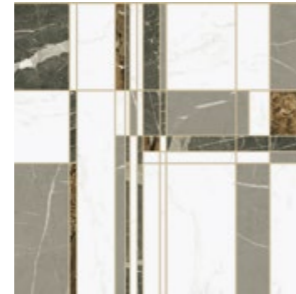

Mondrian Polido 4376



Mondrian Acetinado 4303

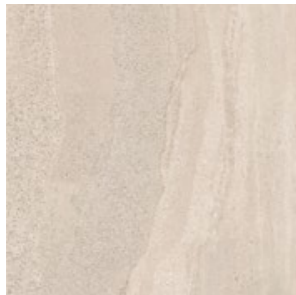

Arenito 4311



Berlim 4304

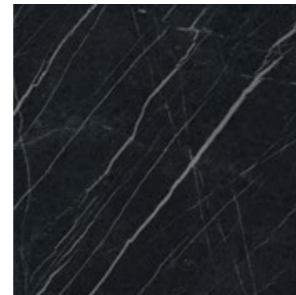

Seiva 4312

26x200



Clark 8944



Jasper 8945



Mount 8946

120x260

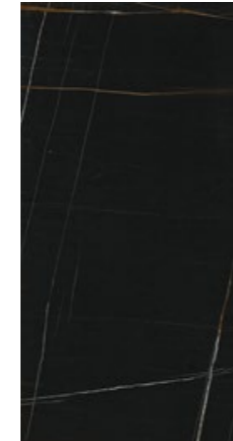

Sahara Noir 8907

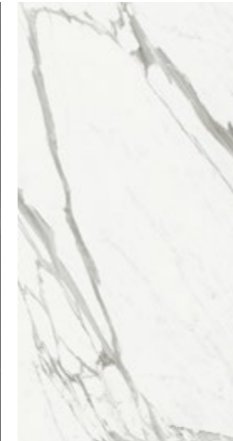

Statuario Lux 8908



Inox 8909



Corten 8910

160x320

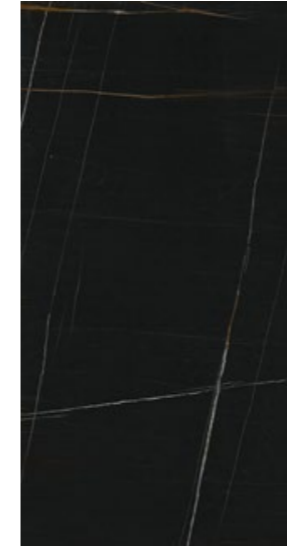

Sahara Noir 8911



Statuario Lux 8912

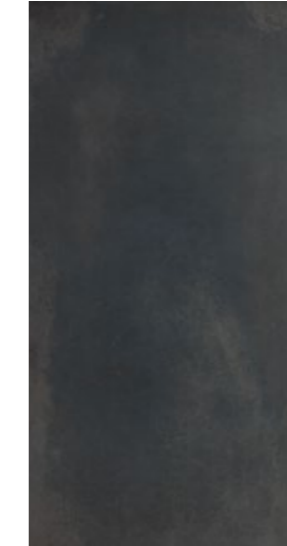

Inox 8913



Corten 8914

Produto/ Product/ Producto	Formato/ Size/ Formato	Resistência química/ Chemical Resistance/ Resistencia Química	Resistência a manchas (limpabilidade)/ Staining Resistance (Cleaning) Resistencia a las Manchas (Grado de Limpieza)	Grupo de Classificação (Absorção de água) Classification Group (Water Absorption) Grupo de Clasificación (Absorción de Agua)	Absorção de água/ Water Absorption/ Absorción de agua	Peças por caixa m ² por caixa/ Pieces per Box - m ² per Box/ Piezas por caja - m ² por caja	Coefficiente de atrito dinâmico/ Dynamic Friction Coefficient/ Coeficiente de Fricción Dinámica
Revestimento / Wall Tile / Revestimiento	7,0 cm x 24,0 cm - 3" x 9"	GA/GLB	5	BIIb	6 - 10%	120,2	-
Revestimento Especial - Fora do Molde Sob / Special Tile / Revestimiento Especial	15,5 cm x 25,5 cm - 6" x 10"	GA/GLB	5	BIIa	≤ 0,5%	10,04	-
Revestimento Especial - Fora do Molde Arestia / Special Tile / Revestimiento Especial	16,7 cm x 20,0 cm - 7" x 8"	GA/GLB	5	BIIa	≤ 0,5%	10,018	-
Revestimento - Platrê / Wall Tile / Revestimiento	21,0 cm x 21,0 cm - 8" x 8"	GA/GLB	5	BIII	≥ 10%	40,18	-
Revestimento - Ornato / Miroca / Decó / Voigi / Wall Tile / Revestimiento	21,0 cm x 21,0 cm - 8" x 8"	GA/GLB	5	BIII	≥ 10%	40,18	-
Revestimento - Rabat / Wall Tile / Revestimiento	21,0 cm x 21,0 cm - 8" x 8"	GA/GLB	5	BIII	≥ 10%	40,18	-
Revestimento - Barj / Vela / Trufa / Glacê / Wall Tile / Revestimiento Rectificado	21,0 cm x 21,0 cm - 8" x 8"	GA/GLB	5	BIII	≥ 10%	40,18	-
Porcelanato Esmaltado - Linha Hex / Porcelain Enamelled / Porcelanato Esmaltado	28,8 cm x 33,1 cm - 11" x 13"	GA/GLB	5	BIIa	≤ 0,5%	80,57	2
Porcelanato Esmaltado - Linha Six / Porcelain Enamelled / Porcelanato Esmaltado	28,8 cm x 33,1 cm - 11" x 13"	GA/GLB	5	BIIa	≤ 0,5%	40,29	1
Porcelanato Esmaltado Mosaico - Mosaico Era / Porcelain Enamelled Mosaic / Porcelanato Esmaltado Mosaico	29,5 cm x 29,5 cm - 12" x 12"	GA/GLB	5	BIIIb	6 - 10%	40,35	2
Porcelanato Esmaltado Mosaico - Trama Lisboa / Porcelain Enamelled Mosaic / Porcelanato Esmaltado Mosaico	32,0 cm x 32,0 cm - 13" x 13"	GA/GLB	5	BIIa	≤ 0,5%	40,38	2
Revestimento Retificado / Wall Tile Rectified / Revestimiento Rectificado	43,7 cm x 63,1 cm - 17" x 25"	GA/GLB	5	BIIIb	6 - 10%	61,65	-
Revestimento Retificado / Wall Tile Rectified / Revestimiento Rectificado	43,2 cm x 91,0 cm - 17" x 36"	GA/GLB	5	BIII	≥ 10%	51,96	-
Revestimento Retificado - Peças Luxo / Wall Tile Rectified - Luxury Pieces / Revestimiento Rectificado - Piezas de Lujo	43,2 cm x 91,0 cm - 17" x 36"	GA/GLB	5	BIII	≥ 10%	10,39	-
Revestimento Retificado Especial - Tij / Malha / Revestimiento Especial Rectificado	58,0 cm x 58,0 cm - 23" x 23"	GA/GLB	5	BIII	≥ 10%	20,67	-
Revestimento Retificado Especial - Cattavento / Louvre / Revestimiento Rectificado Especial	58,0 cm x 58,0 cm - 23" x 23"	GA/GLB	5	BIII	≥ 10%	20,67	-
Revestimento Retificado Especial - Logan / Revestimiento Rectificado Especial	58,0 cm x 58,0 cm - 23" x 23"	GA/GLB	5	BIII	≥ 10%	20,67	-
Porcelanato Esmaltado Retificado / Porcelain Enamelled Rectified / Porcelanato Esmaltado Retificado	32,0 cm x 100,0 cm - 13" x 39"	GA/GLB	5	BIIa	≤ 0,5%	41,28	-
Porcelanato Esmaltado Retificado Rústico / Porcelain Enamelled Rectified - Rustic / Porcelanato Esmaltado Retificado Rústico	20,2 cm x 86,5 cm - 8" x 34"	GA/GLB	5	BIIa	≤ 0,5%	81,4	2
Porcelanato Esmaltado Retificado Rústico / Porcelain Enamelled Rectified - Rustic / Porcelanato Esmaltado Retificado Rústico	41,0 cm x 86,0 cm - 16" x 34"	GA/GLB	5	BIIa	≤ 0,5%	51,76	2
Gres Polido Retificado / Polished Gres Rectified / Gres Rectificado Pulido	61,0 cm x 92,0 cm - 24" x 36"	GA/GLB	5	BIIa	3 - 6%	21,12	1
Porcelanato Esmaltado Retificado Rolo / Porcelain Enamelled Rectified - Roll / Porcelanato Esmaltado Retificado Rolo	28,8 cm x 119,0 cm - 11" x 47"	GA/GLB	5	BIIa	≤ 0,5%	31,03	1
Porcelanato Esmaltado Retificado Acetinado / Porcelain Enamelled Rectified - Satiny / Porcelanato Esmaltado Retificado Acetinado	28,8 cm x 119,0 cm - 11" x 47"	GA/GLB	5	BIIa	≤ 0,5%	31,03	1
Porcelanato Esmaltado Retificado Rústico / Porcelain Enamelled Rectified - Rustic / Porcelanato Esmaltado Retificado Rústico	28,8 cm x 119,0 cm - 11" x 47"	GA/GLB	5	BIIa	≤ 0,5%	31,03	2
Porcelanato Esmaltado Retificado Rústico / Porcelain Enamelled Rectified - Rustic / Porcelanato Esmaltado Retificado Rústico	58,8 cm x 119,0 cm - 23" x 47"	GA/GLB	5	BIIa	≤ 0,5%	21,4	2
Porcelanato Esmaltado Retificado Rústico / Porcelain Enamelled Rectified - Rustic / Porcelanato Esmaltado Retificado Rústico	58,8 cm x 119,0 cm - 23" x 47"	GA/GLB	5	BIIa	≤ 0,5%	21,4	1
Gres Polido Retificado / Polished Gres Rectified / Gres Rectificado Pulido	80,0 cm x 80,0 cm - 31" x 31"	GA/GLB	5	BIIb	0,5 - 3%	31,92	1
Porcelanato Esmaltado Retificado - Acetinado / Porcelain Enamelled Rectified / Porcelanato Esmaltado Retificado	80,0 cm x 80,0 cm - 31" x 31"	GA/GLB	5	BIIa	≤ 0,5%	31,92	1
Porcelanato Esmaltado Retificado - Lapado / Porcelain Enamelled Rectified - Lapped / Porcelanato Esmaltado Retificado - Lapado	80,0 cm x 80,0 cm - 31" x 31"	GA/GLB	5	BIIa	≤ 0,5%	31,92	1
Porcelanato Esmaltado Retificado - Rústico / Porcelain Enamelled Rectified - Rustic / Porcelanato Esmaltado Retificado - Rustico	80,0 cm x 80,0 cm - 31" x 31"	GA/GLB	5	BIIa	≤ 0,5%	31,92	2
Gres Polido Retificado / Polished Gres Rectified / Gres Rectificado Pulido	100,0 cm x 100,0 cm - 39" x 39"	GA/GLB	5	BIIb	0,5 - 3%	2/2	1
Porcelanato Esmaltado Retificado - Acetinado / Porcelain Enamelled Rectified / Porcelanato Esmaltado Retificado	100,0 cm x 100,0 cm - 39" x 39"	GA/GLB	5	BIIa	≤ 0,5%	2/2	1
Porcelanato Esmaltado Retificado - Rústico / Porcelain Enamelled Rectified - Rustic / Porcelanato Esmaltado Retificado - Rustico	100,0 cm x 100,0 cm - 39" x 39"	GA/GLB	5	BIIa	≤ 0,5%	2/2	2
Porcelanato Esmaltado Retificado / Porcelain Enamelled Rectified / Porcelanato Esmaltado Retificado	26,0 cm x 200,0 cm - 10" x 79"	GA/GLB	5	BIIa	≤ 0,5%	42,08	1
Porcelanato Esmaltado Lapado Brilhante / Porcelain Enamelled Lapped Bright / Porcelanato Esmaltado Lapado Brilhante	120,0 cm x 260,0 cm - 47" x 102"	GA/GLB	5	BIIa	≤ 0,5%	1/3,12	1
Porcelanato Técnico Natural / Technical Porcelain Natural / Porcelanato Técnico Natural	120,0 cm x 260,0 cm - 47" x 102"	UA/UJLC	4	BIIa	≤ 0,1%	6/18,72	1
Porcelanato Esmaltado Lapado Brilhante / Porcelain Enamelled Lapped Bright / Porcelanato Esmaltado Lapado Brilhante	160,0 cm x 320,0 cm - 63" x 126"	GA/GLB	5	BIIa	≤ 0,5%	1/5,12	1
Porcelanato Técnico Natural / Technical Porcelain Natural / Porcelanato Técnico Natural	160,0 cm x 320,0 cm - 63" x 126"	UA/UJLC	4	BIIa	≤ 0,1%	6/30,72	1

Rev. Fev./2018

OBSERVAÇÕES

Resistência Química: Indica a resistência da superfície da placa ao contato com ácidos e álcalis que são indicados pela norma técnica NBR 13818, que fazem parte da composição dos produtos de limpeza. As placas devem ter no mínimo resistência aos agentes que simulam produtos de limpeza de uso doméstico e de tratamento de água de piscina (GA/UA-resistentes a produtos químicos de uso doméstico e tratamento de água de piscina. / GLB - Produto esmaltado com média resistência a produtos químicos de baixa concentração (diluídos em água). ULC - baixa resistência a produtos químicos de baixa concentração (diluídos em água).

Limpabilidade (Resistência a manchas): Indica a facilidade de limpeza da superfície da placa aos agentes manchantes indicados na NBR 13818. A classificação é de 1 a 5, sendo classe 5 a mais fácil de limpar e classe 1 a que não limpa. As placas devem ser no mínimo classe 3.

Classe de uso: Indica os locais em que o produto pode ser assentando, conforme abaixo:

Classe 1: Revestimento Interno - Paredes;

Classe 2: Em paredes internas e externas - Fachada e muros;

Classe 3: Uso em dependências residenciais e comerciais sem comunicação com o exterior - Tráfego leve de pessoas;

Classe 4: Uso em todas as dependências residenciais e comerciais de médio tráfego sem trânsito de equipamentos - Lojas sem estoques, corredores de hotéis;

Classe 5: Calçadas, garagens e ambientes externos residenciais planos.

Classe 6: Uso em todas as dependências residenciais e comerciais de tráfego intenso. Shopping Center, supermercado, edifício comercial, escolas, hospitais.

Classe de Variação de Tom: Indica o nível de diferenças de desenhos e nuances de cor dentro de uma mesma referência, conforme abaixo:

APARÊNCIA UNIFORME

V1 Não existe diferença de tons entre as peças. Em alguns casos, poderão apresentar diferenças mínimas de desenho.

VARIAÇÃO LEVE

V2 Diferenças claramente distinguíveis de desenho de uma mesma referência.

VARIAÇÃO MODERADA

V3 As cores presentes em uma única peça serão parte das cores presentes em outras peças e a quantidade de cores em cada peça pode variar significativamente. Por exemplo, uma "nuance de cor" de uma das peças pode ser a cor predominante da próxima.

VARIAÇÃO ALEATÓRIA

V4 Diferenças de cores/desenho ao acaso de uma peça para outra, de modo que uma peça possa ter cores/desenhos totalmente diferentes das outras. Desta forma o resultado final será único.

Resistência a Absorção: Indica a absorção de água da parte não esmaltada da placa. A norma NBR 13818 classifica por grupos de absorção:

BIIa: absorção de água de 0 a 0,5%;

BIIb: absorção de água de 0,5 a 3%;

BIIa: abosrção de água de 3 a 6%;

BIIIb: absorção de água de 6 a 10%;

BIII: absorção de água de 10 a 20%

Coefficiente de Atrito dinâmico: Indica se o produto apresenta ou não resistência ao escorregamento para ser usado em áreas molhadas. A norma NBR 13818 classifica como Classe 1 os produtos que tem coeficiente de atrito menor que 0,4 e Classe

2 os produtos que tem coeficiente de atrito maior/igual que 0,4 que são indicados para serem usados em áreas onde se requer resistência ao escorregamento.

Dureza MOHS: A escala de Mohs quantifica a dureza dos minerais, isto é, a resistência que um determinado mineral oferece ao risco, ou seja, a retirada de partículas da sua superfície. A classe é determinada pelo mineral que não apresentar risco visível. O índice de dureza de alguns materiais presentes na natureza, em uma escala denominada Mohs.

A areia tem dureza 7, isso significa que produtos com dureza mohs maior/igual a 7 não riscam com o contato da areia.

Material	Dureza Mohs	Material	Dureza Mohs
Talco	1	Feldspato	6
Gipsita	2	Quartzo	7
Calcita	3	Topázio	8
Fluorita	4	Corindum	9
Apatita	5	Diamante	10

Assentamento e Limpeza: Leia atentamente as informações de assentamento e limpeza apresentadas a seguir. São informações importantes que devem ser aplicadas para garantir o correto assentamento e limpeza dos produtos:

Assentamento Produtos Retificados: Os produtos retificados monocámbre Ceusa tem a exclusiva garantia de assentamento com junta seca, ou seja, não é necessário a utilização de espaçadores entre as peças durante o assentamento. As seguintes recomendações devem ser seguidas:

- deixar espaço de 5 mm nos encontros das peças com as paredes, no caso de pisos e nos encontros das peças com o chão, no caso de revestimentos. Esse espaço será a junta de dilatação.

- em ambientes molhados (banheiros por exemplo) e áreas externas é necessário rejuntar as peças para evitar infiltrações. Aplicar rejunte tipo epóxi, acrílico, siliconado ou aditivado.

Assentamento Produtos Bold – Não Retificados:

Os produtos Bold Ceusa por apresentarem borda plana tem exclusiva garantia de assentamento com junta de 1 mm para paredes e junta de 2 mm para pisos. Essa junta compensa a variação de tamanho entre as peças. No assentamento, seguir as seguintes recomendações:

- intercalar o uso de espaçador e linha, para garantir o alinhamento das peças.

- a diferença de tamanho nunca deve ser alinhada, sempre distribuída entre os dois lados das peças.

Assentamento em Fachadas:

De acordo com a norma técnica NBR 13575, peças com dimensões maiores que 900 cm² devem ser aplicadas com uso de fixadores adicionais, independente da altura da fachada.

Seguir manual de assentamento em fachada disponível no site da Ceusa.

Assentamento em Ambientes Especiais:

Seguir manual de assentamentos especiais disponíveis no site Ceusa. Situações diferentes consultar o SAC.

Assentamento de peças Especiais: Proteger a decoração especial do produto (decoração metálica) durante o assentamento, evitando contato com materiais abrasivos (argamassa, rejunte) com a mesma. Recomendamos proteger

as bordas peças com fita. Produtos que apresentam aplicação de filme protetor, só devem ter a proteção removida após a limpeza final da obra.

Assentamento Produtos Polidos: Os produtos polidos da Ceusa tem exclusiva camada de granilha na superfície das peças, que garante a resistência ao manchamento do produto e proporciona alto brilho. Alguns cuidados devem ser tomados durante a instalação:

- não remover a cera protetiva, a mesma só deve ser removida após a limpeza final de obra, com o uso de álcool.
- proteger as peças aplicadas para as etapas seguintes da obra. A proteção deve garantir que as peças não tenham contato com areia e materiais abrasivos, que podem arranhar a superfície granilhada do produto.

Limpeza

A limpeza final da obra deve ser feita com a aplicação de vinagre de álcool e detergente doméstico ou saponáceo. Aplicar vinagre de álcool puro nas peças, deixar agir por alguns minutos, e em seguida esfregar com esponja e detergente ou saponáceo. Para produtos polidos, a cera protetiva deve ser removida com aplicação de álcool. Resíduos podem ser removidos aplicando esponja de aço seca na peça seca.

Uso de Ceras

Ceras diluídas em água são recomendadas somente para produtos polidos. Não devem ser aplicadas em produtos esmaltados. Não é possível alterar o brilho das peças. Uso de resinas, ceras em produtos esmaltados formam películas, que descascam com o tempo descaracterizando o produto.

Assentamento em transpasse: o transpasse máximo entre as peças deve ser de 25% da medida da peça, podendo ser feito transpasse aleatório ou alinhado, respeitando o limite indicado.



Repetição das peças: Podem ter peças repetidas nas caixas de todos os produtos.

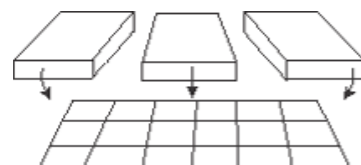

- Misturar peças de todas as caixas para melhor harmonia de tonalidades.
- Não há possibilidade de escolha de desenhos específico

Sentido de assentamento.

Seguir sentido de assentamento indicado na parte de trás das peças (muratura); Posicionar flecha indicando para baixo e/ou direita ou textos no sentido de leitura; Produtos com relevo podem mudar o efeito e cor se não forem assentados no sentido correto.

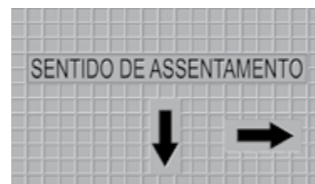

Obs: medidas em polegadas são aproximadas. Todas as características técnicas, dimensionais e geométricas do produto acabado obedecem à norma ISO 13006 e ABNT NBR 13818 e NBR 15463.

Em caso de dúvidas, entrar em contato com o SAC: sac@ceusa.com.br / 0300 789 7299

OBSERVATION

Chemical Resistance: Indicates the plate's surface resistance to contact with acids and alkali that are recommended by NBR technical regulation 13818, part of the composition of cleaning products. The plates must at least be resistant to agents that simulate cleaning products for domestic uses and swimming pool water treatment (GA/UA – enameled products resistant to chemical products of domestic use and treatment of pool water. / GLB – Enameled product with medium resistant chemical products of low concentration (diluted with water). ULC - low resistance to low concentration chemicals (diluted with water).

Cleanability (Stain resistance): Indicates the facility in cleaning the plate surface in terms of staining agents indicated in NBR 13818. Classification ranges from 1 to 5, with 5 the easiest to clean and class 1 impossible to clean. Plates must be at least class 3.

Use class: Indicates the locations where the product can be placed, as shown below:

- Class 1:** Internal covering - Walls;
- Class 2:** Internal and external walls - Facade and walls;
- Class 3:** Use in residential and commercial facilities with no link outside - Light traffic of people;
- Class 4:** Use in all residential and commercial facilities with medium traffic and no transit of equipment – Stores without inventory, hotel corridors;
- Class 5:** Sidewalks, garages and flat outside residential environment.
- Class 6:** Use in all residential and commercial dependencies of heavy traffic. Mall, supermarket, commercial building, schools, hospitals.

Design Variation Class: Indicates the level of design differences and color nuances within the same reference, as shown below:

- V1 UNIFORM APPEARANCE**
No difference in tones among the pieces. In some cases, there may be minimal design differences.
- V2 LIGHT VARIATION**
Clearly distinguishable differences in design within the same reference.
- V3 MODERATE VARIATION**
Colors present in a single piece will be part of the colors present in other pieces and in color volumes in each piece may vary considerably. For example, the "nuance of a color" of once piece may be the predominating color in another.
- V4 RANDOM VARIATION**
Color/design differences among all pieces, in such a way that one piece may present no color/design similarities whatsoever. As such the final result will be singular.

Absorption Resistance: Indicates the water absorption of the non-enameled part of the plate. NBR regulation 13818 classifies according to absorption groups:

- Bla:** Water absorption between 0 and 0,5%;
- Blb:** Water absorption between 0,5 and 3%;
- Blla:** Water absorption between 3 and 6%;
- Bllb:** Water absorption between 6 and 10%;

Blll: Water absorption between 10 and 20%.

Dynamic Friction Coefficient: Indicates whether the product is resistant to slipping or not for use in wet areas. NBR regulation 13818 classifies the products as Class 1 if they have a friction coefficient of less than 0.4 and Class 2 if the friction coefficient is greater than or equal to 0.4, thus recommended for use in areas where slip resistance is required.

Observation:

Approximate measures in inches; All the technical, dimensional and geometric characteristics of the finished product obey the ISO 13006 and ABNT NBR 13818 and NBR 15463 standards.

Mohs Hardness: The MOHS scale measures the mineral hardness, meaning the resistance that a specific mineral offers to scratches, or the particle removal from its surface. The class is determined by the mineral that does not present a visible scratch. The index of hardness of some natural materials by the MOHS scale:

Absorption Resistance: Indicates the water absorption of the non-enameled part of the plate. NBR regulation 13818 classifies according to absorption groups:

- Bla:** Water absorption between 0 and 0,5%;
- Blb:** Water absorption between 0,5 and 3%;
- Blla:** Water absorption between 3 and 6%;
- Bllb:** Water absorption between 6 and 10%;
- Blll:** Water absorption between 10 and 20%.

The sand hardness level is 7, which means the products with Mohs hardness higher/equal to 7 are not scratched when in contact with sand.

Material	Mohs Hardness	Material	Mohs Hardness	Material	Mohs Hardness
Talc	1	Apatite	5	Topaz	8
Gypsum	2	Orthoclase Feldspar	6	Corundum	9
Calcite	3	Quartz	7	Diamond	10
Fluorite	4				

Settlement and Cleaning: carefully read the information on settlement and cleaning presented below. This information is important and should be applied to ensure the correct settlement and cleaning of the products:

Rectified Product Settlement: The Ceusa rectified products have the exclusive guarantee of settling with dry joint, which means it is not necessary to use spacers between the pieces during settlement. The recommendations below should be followed:

- leave a 5 mm space between the pieces and the wall in case of floors and between the pieces and the floor in case of coatings. This space will be the expansion joint.
- in wet environments (bathrooms, for example) and external areas, it is necessary to grout the pieces in order to avoid infiltrations. Apply epoxy, acrylic, silicone or additive grouting.

Bold Products Settlement – Non Rectified:

Ceusa Bold products, since they present a flat edge, they have the exclusive guarantee of settling with 1mm joint for walls and 2mm for floors. This joint compensates the size variation among the pieces. Follow the recommendations below for settlement:

- intersperse the use of spacer and line to ensure the pieces alignment.
- the size difference should never be aligned, but Always distributed between the two sides of the pieces.

Settlement in Facades:

According to technical norm NBR 13575, pieces with dimensions greater than 900 cm² should be applied with the use of additional fasteners, regardless of the height of the facade. Follow the facade laying manual available on the Ceusa website.

Settlement in Special Spaces:

Follow manual of special settlements available on the Ceusa website. Different situations consult the SAC.

Settlement of Special pieces: Protect the special design of the product (metalized design) during settlement, avoiding contact with abrasive materials (mortar, grouting). We recommend the protection of the pieces edges with tape.

Products that present application of protective film can only have this protection removed after the final cleaning of the working site.

Polished Products Settlement: Ceusa polished products have an exclusive crushed frit layer on the pieces surface that ensures resistance to staining and provides high-gloss. Some cautions should be taken during installation:

- do not remove the protective wax. It can only be removed after the final cleaning of the working site and with alcohol.
- protect the pieces applied for the following stages of the work. The protection applied must ensure that the pieces have no contact with sand and abrasive materials that could scratch the crushed frit surface of the product.

Cleaning: The final cleaning of the work site should be made with the application of alcohol vinegar and domestic detergent or soapy liquid. Apply pure alcohol vinegar on the pieces, let it rest for a few minutes and the rub with a sponge with detergent or soapy liquid.

Use of Waxes: Waxes diluted in water are recommended only for glazed polished products. It should not be applied on enameled products.

It's not possible to change the pieces glow. The use of resins or waxes on enameled products form layers that peel of over time changing the product original characteristics.

Pass over settlement: the maximum pass over between the pieces must be 25% of the piece size, and can be random or aligned, respecting the recommended limits.

We recommended passing passing over up to 25% of the piece size.

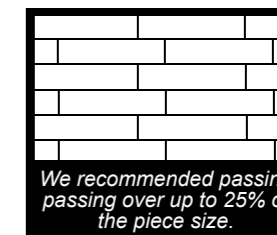

Pieces duplication: There may be pieces duplicates in the boxes of any products.

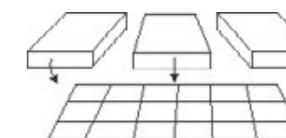

- Mix pieces from all boxes to better blend the tones.
- It is not possible to choose specific designs.

Settlement Direction: Follow the settlement direction indicated on the back of the pieces (masonry);

Place the arrow indicating down and/or right or texts in direction of reading; Products with reliefs may change the effect and color if they weren't seated.



Observation: Approximate measures in inches; All the technical, dimensional and geometric characteristics of the finished product obey the ISO 13006 and ABNT NBR 13818 and NBR 15463 standards.

If you have any questions, please contact Customer Service: sac@ceusa.com.br / 0300 789 7299

OBSERVACIONES

Resistencia Química: Indica la resistencia de la superficie de la placa al contacto con ácidos y álcalis que sin indicados por la norma técnica NBR 13818, que forman parte de la composición de los productos de limpieza. Las placas deben tener por lo menos resistencia a los agentes que simulan productos de limpieza de uso doméstico y de tratamiento de agua de piscina (GA/UA - productos esmaltados resistentes a productos químicos de uso doméstico y al tratamiento del agua de la piscina / GLB - Producto esmaltado de media resistencia a los productos químicos de baja concentración (diluidos en agua). ULC baja resistencia a productos químicos de baja concentración (diluidos en agua).

Limpabilidad (Resistencia a manchas): Indica la facilidad de limpieza de la superficie de la placa a los agentes manchantes indicados en la NBR 13818. La clasificación es de 1 a 5, siendo clase 5 la más fácil de limpiar y clase 1 la que no limpia. Las placas deben ser por lo menos clase 3.

Clase de uso: Indica cuáles son los lugares en los que el producto se puede asentar, como sigue:

Clase 1: Revestimiento Interno - Paredes;

Clase 2: En paredes internas y externas - Fachada y muros;

Clase 3: Uso en dependencias residenciales y comerciales sin comunicación con el exterior - Tráfico leve de personas;

Clase 4: Uso en todas las dependencias residenciales y comerciales de mediano tráfico sin tránsito de equipos - Tiendas sin stocks, pasillos de hoteles;

Clase 5: Aceras, garajes y ambientes externos residenciales planos;

Clase 6: Uso en todas las dependencias residenciales y comerciales de tráfico intenso. Centro comercial, supermercado, edificio comercial, escuelas, hospitales.

Clase de Variación de Diseños:

Indica el nivel de diferencias de diseños y matices de color dentro de una misma referencia, conforme sigue:

1 **APARIENCIA UNIFORME**
No existe diferencia de tonos entre las piezas. En algunos casos, podrán presentar diferencias mínimas de diseño.

2 **VARIACIÓN LEVE**
Diferencias claramente distinguibles de diseño de una misma referencia.

3 **VARIACIÓN MODERADA**
Los colores presentes en una única pieza serán parte de los colores presentes en otras piezas y la cantidad de colores en cada pieza puede variar significativamente. Por ejemplo, un "matiz de color" de una de las piezas puede ser el color predominante del próximo.

4 **VARIACIÓN ALEATORIA**
Diferencias de colores/diseño al acaso de una pieza para otra, de modo que una pieza puede tener colores/diseños totalmente diferentes de los otros. De esta forma el resultado final será único.

Resistencia a la Absorción:

Indica la absorción de agua de la parte no esmaltada de la placa. La norma NBR 13818 clasifica por grupos de absorción:

Bla: Absorción de agua entre 0 y 0,5%

Blb: Absorción de agua entre 0,5 y 3%

Blla: Absorción de agua entre 3 y 6%

Bllb: Absorción de agua entre 6 y 10%

Blll: Absorción de agua entre 10 y 20%

Coefficiente de Fricción dinámico:

Indica si el producto presenta o no resistencia al resbalamiento para ser usado en áreas mojadas. La norma NBR 13818 clasifica los productos como Clase 1 los que tiene coeficiente de fricción menor a 0,4 y Clase 2 los que tienen coeficiente de fricción superior/igual a 0,4 que son indicados para ser usados en áreas donde se requiere resistencia al resbalamiento.

Dureza MOHS

La escala de MOHS cuantifica la dureza de los minerales, eso es, la resistencia que un determinado mineral ofrece a rayas, o sea, la retirada de partículas de su superficie. La clase es determinada por el mineral que no presentar raya visible. El índice de dureza de algunos materiales presentes en la naturaleza, en una escala denominada MOHS.

La arena tiene una dureza 7, esto significa que los productos con dureza Mohs mayor / igual a 7 no se rayan al entrar en contacto con la arena.

Material	Dureza Mohs	Material	Dureza Mohs	Material	Dureza Mohs
Talco	1	Apatita	5	Topázio	8
Gipsita	2	Feldspato	6	Corindum	9
Calcita	3	Quartzo	7	Diamante	10
Fluorita	4				

Asentamiento y Limpieza: lea con atención las informaciones de asentamiento y limpieza que se presentan a continuación. Son informaciones importantes que se deben aplicar para asegurar el correcto asentamiento y limpieza de los productos:

Asentamiento de los productos rectificadas: Los productos rectificadas Ceusa poseen la garantía exclusiva de asentamiento con junta seca, es decir, no es necesario el uso de espaciadores entre las piezas durante el asentamiento. Deben seguirse las siguientes recomendaciones:

- Dejar un espacio de 5 mm en los puntos donde se encuentran las piezas con las paredes, en el caso de los suelos y en el caso del encuentro de las piezas con el suelo, en el caso de los recubrimientos. Este espacio será la junta de dilatación.

- En ambientes húmedos (baños, por ejemplo) y en áreas externas es necesario rejuntar las piezas para evitar infiltraciones. Aplicar rejunte del tipo epoxi, acrílico, siliconado o aditivo.

Asentamientos de productos Bold - No rectificadas:

Los productos Ceusa Bold por tener borde plano tienen garantía exclusiva de asentamiento con junta de 1 mm para las paredes y de 2 mm para los suelos. Esta junta compensa la variación de tamaño entre las piezas. En el asentamiento, siga las siguientes recomendaciones:

- Intercale el uso de espaciador y línea, para asegurar la alineación de las piezas.

- La diferencia de tamaño nunca debe ser alineada, siempre se debe distribuir entre los dos lados de las piezas.

Asentamiento en Fachadas:

De acuerdo con la norma técnica NBR 13575, piezas con dimensiones mayores que 900 cm² deben ser aplicadas con uso de fijadores adicionales, independientemente de la altura de la fachada.

Seguir el manual de asentamiento en fachada disponible en el website Ceusa.

Asentamiento en ambientes especiales:

Seguir el manual de asentamientos especiales disponibles en el sitio web de Ceusa. Situaciones diferentes consultar el SAC.

Asentamiento de piezas especiales: Proteger la decoración de productos especiales (decoración metálica) durante la instalación, evite el contacto de materiales abrasivos (mortero, rejunte) con ella. Recomendamos la protección de los bordes con cinta adhesiva. Los productos con aplicación de película protectora, sólo deben tener la protección retirada después de la limpieza final de la obra.

Asentamiento de Productos Pulidos: Los productos pulidos de Ceusa tienen capa exclusiva de granilha en la superficie de las piezas, lo que asegura la resistencia a las manchas del producto y proporciona un alto brillo. Algunos cuidados se deben tomar durante la instalación:

- No quitar la cera protectora, la cual debe retirarse después de trabajo final de limpieza de la obra con alcohol.

- Proteger las piezas aplicadas para las siguientes etapas de la obra. la protección aplicada debe garantizar que las piezas no tengan ningún contacto con la arena y los materiales abrasivos que puedan rayar la superficie granilhada del producto.

Limpieza

La limpieza final de la obra debe hacerse con la aplicación de vinagre de alcohol y detergente casero o lejía de jabón suave. Aplicar vinagre de alcohol puro en las piezas, dejar durante unos minutos, y luego frotar con una esponja y detergente o limpiador.

Para los productos pulidos, la cera protectora se debe retirar con la aplicación de alcohol. Los residuos se pueden eliminar mediante la aplicación de lana de acero (Bombriil) seca en la pieza seca.

El uso de ceras

Se recomiendan las ceras diluidas en agua sólo para los productos pulidos acristalados. No deben ser aplicadas en los productos esmaltados. No se puede cambiar el brillo de las piezas. El uso de resinas, ceras en productos esmaltados forma películas que se pelan con el tiempo causando que el producto pierda sus características propias.

Asentamiento en traspaso: El traspaso máximo entre las piezas debe ser del 25% de la medida de la pieza; se podrá hacer traspaso aleatorio o alineado, respetando el límite indicado.

Recomendamos el traspaso hasta el máximo del 25% el tamaño de la pieza.

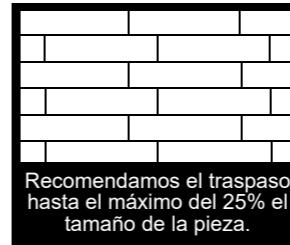

Repetición de piezas: Puede haber piezas repetidas en las cajas de todos los productos.

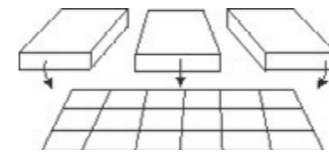

- Mezclar piezas de todas las cajas para una mejor armonía de tonos.
- No existe la posibilidad de escoger diseños específicos.

Sentido del asentamiento: Seguir el sentido de asentamiento indicado en la parte de atrás de las piezas (parte posterior); Posicionar con la flecha apuntando para abajo y/o derecho o textos en el sentido de lectura; Productos con relieve pueden cambiar el efecto y el color si no se asientan en el sentido



Nota: Las medidas en pulgadas son aproximadas. Todas las características técnicas, dimensionales y geométricas del producto terminado se ajustan a la norma ISO 13006 y ABNT NBR13818 y NBR 15463.

En caso de duda, póngase en contacto con el SAC: sac@ceusa.com.br / 0300 789 7299

Informações Técnicas

Technical Information | Información Técnica

MADEIRAS	WOODS	MADERAS
O transpasse deve ser feito com no máximo 25% do tamanho da peça. As peças de uma mesma caixa possuem grande variação de desenhos, conforme madeira natural.	The transpassive should be done with at most 25% of the size of the piece. The pieces from the same box have wide variation of designs as natural wood.	El traslape debe ser hecho con máximo de 25% del tamaño de la pieza. Las piezas de una misma caja tienen gran variación de diseños, como las maderas naturales.
MARMORIZADOS	MARbled	MÁRMOL
As peças de uma mesma caixa são aleatórias, não formam painéis e possuem variações de desenho conforme a pedra natural.	The pieces of the same box are aleatory and are not intended to form panels have design variations as natural stone.	Las piezas de la misma caja son al azar, no forman paneles tienen variaciones de diseño como la piedra natural.
LADRILHOS	TILES	AZULEJOS
Os ladrilhos são compostos por desenhos variados, que poderão ser utilizados para formar patchworks exclusivos. Em uma mesma caixa poderão ter peças com desenhos repetidos.	The tiles are composed with various designs, which may be used to form unique patchwork. Within a box may have parts with repeated designs.	Los azulejos se componen con diseños variados, que se pueden usar para formar un patchwork exclusivo. En una misma caja, pueden tener diseños repetidos.

Revestimento
Wall Tile / Revestimiento

Piso
Floor Tile / Pavimento

Sentido de assentamento
Settlement direction / Sentido del asentamiento

Relevo
Embossing/ Alto Relieve

Textura Flossy
Flossy Texture/ Textura Flossy

Monotom
Single Tone / Monotono



Cerâmica Urussanga S.A
Rua Lucia Delfino da Rosa, 255 - Bairro Estação
Caixa Postal: 06 ou 51
CEP.: 88840-000 - Urussanga/SC
Fone: 48-3441.2000 / Fax: 48-3441.2031
www.ceusa.com.br

TELEVENDAS
ceusa
0300 7897233
2ª a 6ª - H. Comercial
Sábados - 8h às 12h

SAC
0300 7897299
SERVIÇO DE
ATENDIMENTO
AO CLIENTE
2ª a 6ª - H. Comercial

ATENDIMENTO SAC CEUSA DISPONÍVEL
POR WHATSAPP (048 9 88093859)



A Ceusa Revestimentos Cerâmicos S/A se reserva no direito de realizar eventuais modificações nos seus produtos quando julgar necessárias. Todas as informações contidas neste catálogo são as mais exatas possíveis, sendo que cores, medidas e peso, estão sujeitas a variações pertinentes ao processo produtivo. As cores se assemelham ao máximo a realidade, dentro dos limites de impressão.

Ceramic Urussanga S/A reserve the right to carry eventual modifications in its products when to judge necessary. All the information contained in this catalogue are most accurate possible, being that the colors, measures and weight, are subjected the pertinent variations are the productive process. The colors resemble the maximum of reality, inside of the printing limits.

La Ceramica Urussanga S/A si reserva el derecho de hacer eventuales modificaciones en sus productos cuando juzgar necesario. Toda la información contenida en este catálogo son las más exactas posible, siendo que los colores, medidas y peso, estan sujetos a las variaciones pertinentes al proceso productivo. Los colores si asemejan al máximo a la realidad, adentro de los limites de la impresión.