

A decorative border of black line-art citrus branches with leaves and fruit, framing the central content. The background is a textured, light brown paper.

ceusa  HOME

" Somos instantes
somos estações
regiões e hábitos
entre tramas
enlaços e abraços
somos experiências
e sensações
um ciclo
um ponto sem nó



Leque Legno

5004340A



Porcelanato Esmaltado Retificado

Porcelain Enameled Rectified | Porcelanato Esmaltado Rectificado

32,0 cm x 100,0 cm | 13" x 39"

Espessura: 10,8 mm | Thickness | Espesor

Classe de Uso: 2 | Use Class | Clase de uso
V2



Beton Relevo

5008747A



Porcelanato Esmaltado Retificado - Rústico

Porcelain Enameled Rectified - Rustic | Porcelanato Esmaltado Rectificado - Rustico

58,8 cm x 119,0 cm | 23" x 47"

Espessura: 9,6 mm | Thickness | Espesor

Classe de Uso: 5 | Use Class | Clase de uso

V3

Antiderrapante | Non-Slip | Antidelizante



Leque Cimento

5004357A

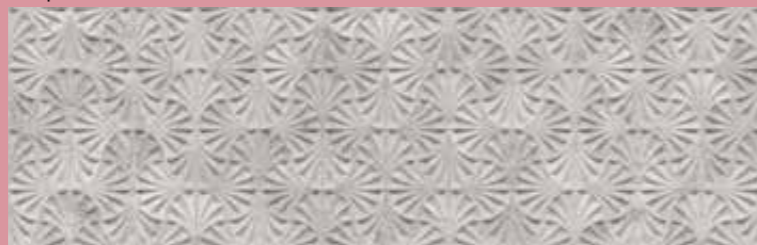

Porcelanato Esmaltado Retificado

Porcelain Enameled Rectified | Porcelanato Esmaltado Rectificado

32,0 cm x 100,0 cm | 13" x 39"

Espessura: 10,8 mm | Thickness | Espesor

Classe de Uso: 2 | Use Class | Clase de uso

V2



Leque Branco

5004341A



Porcelanato Esmaltado Retificado

Porcelain Enameled Rectified | Porcelanato Esmaltado Rectificado

32,0 cm x 100,0 cm | 13" x 39"

Espessura: 10,8 mm | Thickness | Espesor

Classe de Uso: 2 | Use Class | Clase de uso

V1



Leque Neon

5004342A



Porcelanato Esmaltado Retificado

Porcelain Enameled Rectified | Porcelanato Esmaltado Rectificado

32,0 cm x 100,0 cm | 13" x 39"

Espessura: 10,8 mm | Thickness | Espesor

Classe de Uso: 2 | Use Class | Clase de uso

V1



L
E
Q
U
E



E
U
O
E
L



QUAL O MELHOR CAMINHO?

Arcos Branco

5008478A

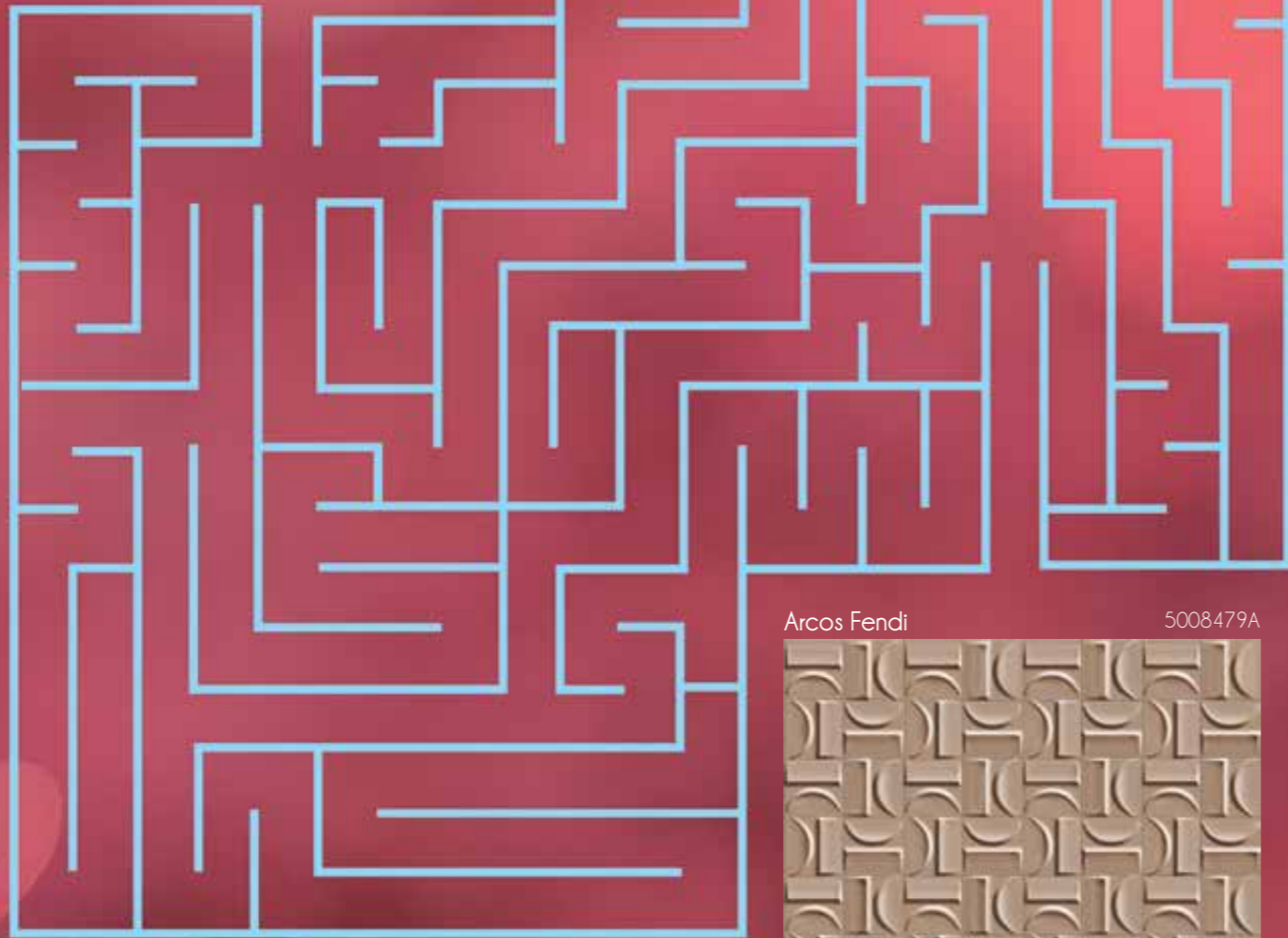

Arcos Fendi

5008479A



Arcos Chumbo

5008498A

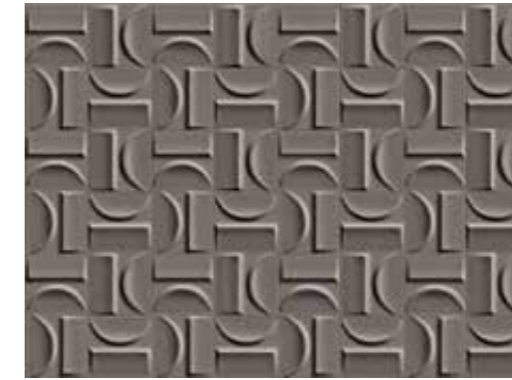

Revestimento Acetinado Retificado

Satiny Rectified Wall Tile | Revestimiento Rectificado Satinado

43,7 cm x 63,1 cm | 17x25"

Espessura: 11,5 mm | Thickness | Espesor

Classe de Uso: 2 | Use Class | Clase de uso

V1





Colher de Açúcar

5008488A



Revestimento Brilhante Retificado
Bright Rectified Wall Tile | Revestimiento Rectificado Brillante
45,0 cm x 65,5 cm | 18"x26"
Espessura: 10,5 mm | Thickness | Espesor
Classe de Uso: 1 | Use Class | Clase de uso
V1



Colher de Sopa

5008400A



Revestimento Brilhante Retificado
Bright Rectified Wall Tile | Revestimiento Rectificado Brillante
45,0 cm x 65,5 cm | 18"x26"
Espessura: 10,5 mm | Thickness | Espesor
Classe de Uso: 1 | Use Class | Clase de uso
V2



Colher de Chá

5008499A



Revestimento Brilhante Retificado
Bright Rectified Wall Tile | Revestimiento Rectificado Brillante
45,0 cm x 65,5 cm | 18"x26"
Espessura: 10,5 mm | Thickness | Espesor
Classe de Uso: 1 | Use Class | Clase de uso
V2





Lemon

5002658A



Revestimento Acetinado Retificado
Satin Rectified Wall Tile | Revestimiento Rectificado Satinado
43,2 cm x 91,0 cm | 17" x 36"
Espessura: 11,8 mm | Thickness | Espesor
Classe de Uso: 1 | Use Class | Clase de uso
V2



Rubik Amarelo

5002979A



Revestimento Acetinado Retificado
Satin Rectified Wall Tile | Revestimiento Rectificado Satinado
43,2 cm x 91,0 cm | 17" x 36"
Espessura: 11,8 mm | Thickness | Espesor
Classe de Uso: 1 | Use Class | Clase de uso
V1



Amarelo

5002656A



Revestimento Acetinado Retificado
Satin Rectified Wall Tile | Revestimiento Rectificado Satinado
43,2 cm x 91,0 cm | 17" x 36"
Espessura: 11,8 mm | Thickness | Espesor
Classe de Uso: 1 | Use Class | Clase de uso
V1



Com
quantos
limões
se faz uma
limonada?

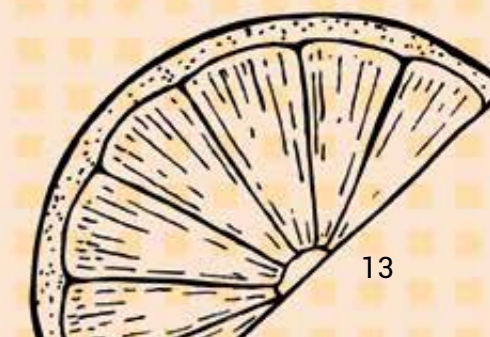



Rubik Acetinado

5002972A



Revestimento Acetinado Retificado

Satiny Rectified Wall Tile | Revestimiento Rectificado Satinado

43,2 cm x 91,0 cm | 17" x 36"

Espessura: 11,8 mm | Thickness | Espesor

Classe de Uso: 1 | Use Class | Clase de uso

V1



Rubik Brilhante

5002989A



Revestimento Brilhante Retificado

Bright Rectified Wall Tile | Revestimiento Rectificado Brillante

43,2 cm x 91,0 cm | 17" x 36"

Espessura: 11,8 mm | Thickness | Espesor

Classe de Uso: 1 | Use Class | Clase de uso

V1





Rubik Azul

5002980A



Revestimento Acetinado Retificado

Satiny Rectified Wall Tile | Revestimiento Rectificado Satinado
43,2 cm x 91,0 cm | 17" x 36"

Espessura: 11,8 mm | Thickness | Espesor
Classe de Uso: 1 | Use Class | Clase de uso
V1



Joaquina Neon Rosa

5002961A

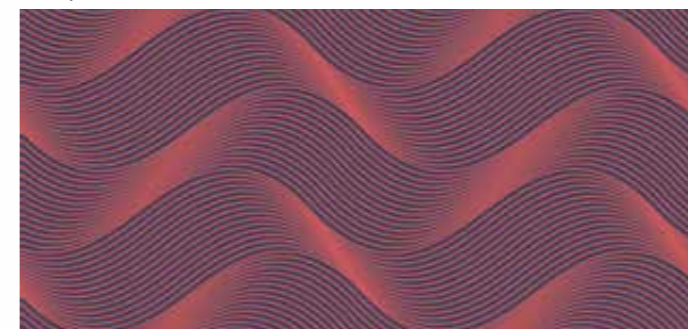

Revestimento Acetinado Retificado

Satiny Rectified Wall Tile | Revestimiento Rectificado Satinado
43,2 cm x 91,0 cm | 17" x 36"

Espessura: 11,8 mm | Thickness | Espesor
Classe de Uso: 1 | Use Class | Clase de uso
V1



Rosa Neon

5002657A

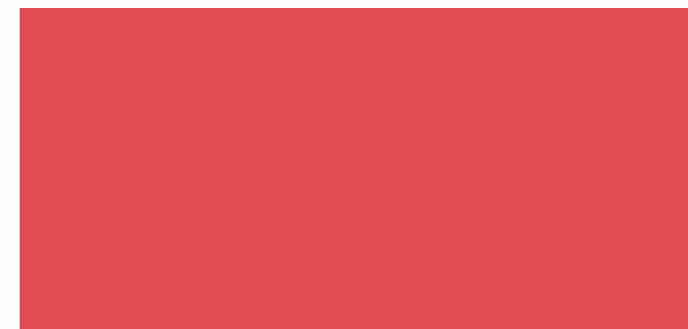

Revestimento Acetinado Retificado

Satiny Rectified Wall Tile | Revestimiento Rectificado Satinado
43,2 cm x 91,0 cm | 17" x 36"

Espessura: 11,8 mm | Thickness | Espesor
Classe de Uso: 1 | Use Class | Clase de uso
V1

Colorido como o verão



Folhas

5002659A



Revestimento Acetinado Retificado

Satiny Rectified Wall Tile | Revestimiento Rectificado Satinado

43,2 cm x 91,0 cm | 17" x 36"

Espessura: 11,8 mm | Thickness | Espesor

Classe de Uso: 1 | Use Class | Clase de uso

V2



Azul

5002655A



Revestimento Acetinado Retificado

Satiny Rectified Wall Tile | Revestimiento Rectificado Satinado

43,2 cm x 91,0 cm | 17" x 36"

Espessura: 11,8 mm | Thickness | Espesor

Classe de Uso: 1 | Use Class | Clase de uso

V1



Joaquina Acetinado

5002960A



Revestimento Acetinado Retificado

Satiny Rectified Wall Tile | Revestimiento Rectificado Satinado

43,2 cm x 91,0 cm | 17" x 36"

Espessura: 11,8 mm | Thickness | Espesor

Classe de Uso: 1 | Use Class | Clase de uso

V1



Joaquina Brilhante

5002987A



Revestimento Brilhante Retificado

Bright Rectified Wall Tile | Revestimiento Rectificado Brillante

43,2 cm x 91,0 cm | 17" x 36"

Espessura: 11,8 mm | Thickness | Espesor

Classe de Uso: 1 | Use Class | Clase de uso

V1



outono é sempre igual

as folhas caem no quintal

Joaquina Terracota

5002983A



Revestimento Acetinado Retificado

Satiny Rectified Wall Tile | Revestimiento Rectificado Satinado

43,2 cm x 91,0 cm | 17" x 36"

Espessura: 11,8 mm | Thickness | Espesor

Classe de Uso: 1 | Use Class | Clase de uso

V1



Aqui quem afirma que o segredo da paz interior
conectar-se com a natureza observando a
simplicidade dos pássaros, das árvores, do
vento e das águas. Com esse propósito
originou-se o produto Joaquina inspirado
nas dunas da praia de Joaquina em
 Florianópolis SC. Essa belíssima praia foi
 descoberta por surfistas a partir da década
 de 1970 além do mar e banhos pelas
dunas formadas pela ação do vento na região.

O movimentar-se das montes de areia foram
 a inspiração para a criação deste revestimento
 onde o relevo harmoniza perfeitamente com
diversas cores branco, menta, terracota, azul
e amarelo. O resultado é sempre imprevisto e
ao mesmo tempo surpreendente quando a
energia das cores são combinadas com uma
forte inspiração.

Terracota

5002653A



Revestimento Acetinado Retificado

Satiny Rectified Wall Tile | Revestimiento Rectificado Satinado

43,2 cm x 91,0 cm | 17" x 36"

Espessura: 11,8 mm | Thickness | Espesor

Classe de Uso: 1 | Use Class | Clase de uso

V1

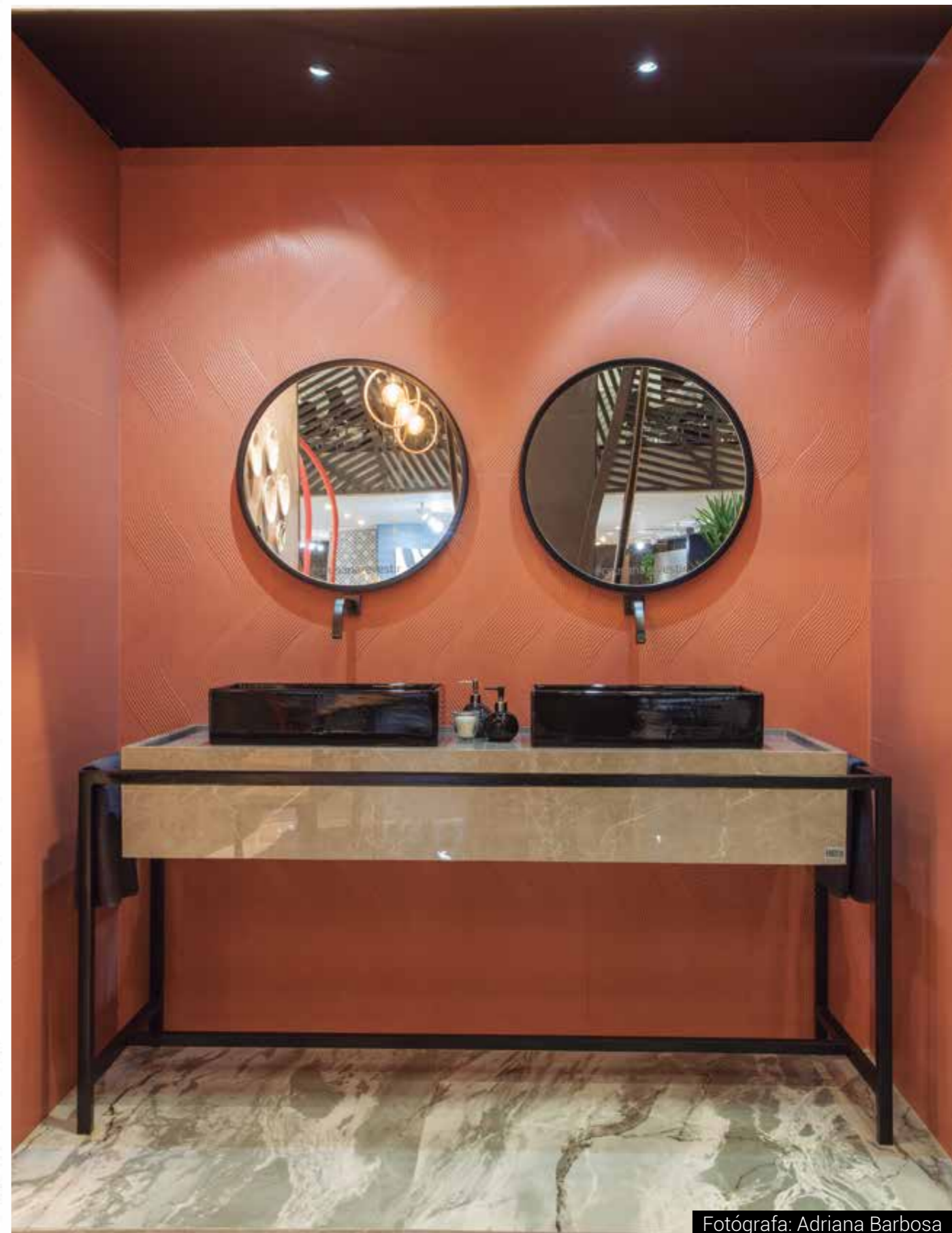
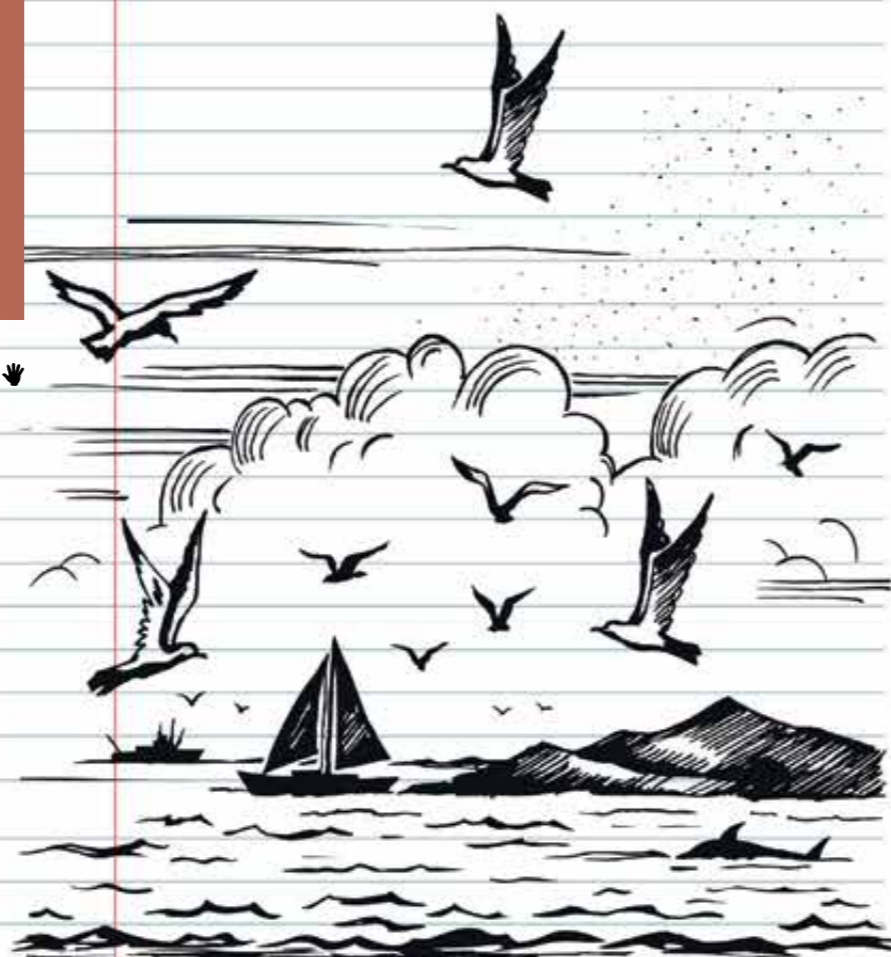

Fotógrafa: Adriana Barbosa

Canutilho Ouro

5002991A

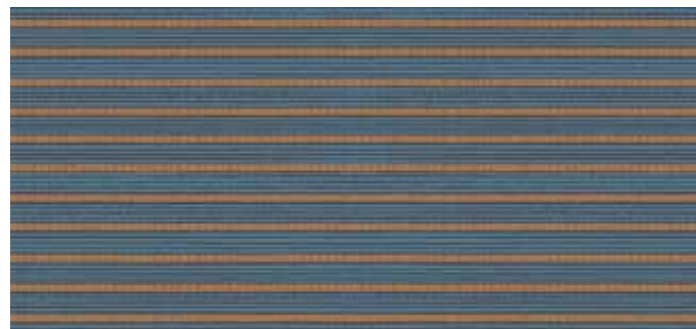

Revestimento Acetinado Retificado
Satiny Rectified Wall Tile | Revestimiento Rectificado Satinado
43,2 cm x 91,0 cm | 17" x 36"
Espessura: 11,8 mm | *Thickness | Espesor*
Classe de Uso: 1 | *Use Class | Clase de uso*
V1



Canutilho Natural

5002964A



Revestimento Acetinado Retificado
Satiny Rectified Wall Tile | Revestimiento Rectificado Satinado
43,2 cm x 91,0 cm | 17" x 36"
Espessura: 11,8 mm | *Thickness | Espesor*
Classe de Uso: 1 | *Use Class | Clase de uso*
V1



Refúgio

5008160A



Porcelanato Esmaltado Retificado - Rústico

Porcelain Enameled Rectified - Rustic | Porcelanato Esmaltado Rectificado - Rustico

28,8 cm x 119,0 cm | 11" x 47"

Espessura: 9,6 mm | Thickness | Espesor

Classe de Uso: 5 | Use Class | Clase de uso

V4

Antiderapante | Non-Slip | Antidelizante



Bosque

5008170A



Porcelanato Esmaltado Retificado

Porcelain Enameled Rectified | Porcelanato Esmaltado Rectificado

28,8 cm x 119,0 cm | 11" x 47"

Espessura: 9,6 mm | Thickness | Espesor

Classe de Uso: 5 | Use Class | Clase de uso

V4

Antiderapante | Non-Slip | Antidelizante



Pomar

5008171A



Porcelanato Esmaltado Retificado

Porcelain Enameled Rectified | Porcelanato Esmaltado Rectificado

28,8 cm x 119,0 cm | 11" x 47"

Espessura: 9,6 mm | Thickness | Espesor

Classe de Uso: 5 | Use Class | Clase de uso

V3

Antiderapante | Non-Slip | Antidelizante



O REFUGIO E O ACONCHEGO DO SEU LAR

■ ■
SUPERFICIE
MODERNA E
ATEMPORAL
PARA SER
APLICADO
EM
AMBIENTES
INTERNOS
E EXTERNOS
■ ■

Drapeado Branco 5066071A



Drapeado Beton 5066072A



Drapeado Corten 5066073A



Revestimento Acetinado Retificado
Satin Wall Tile Rectified | Revestimiento Satinado Rectificado
58,0 cm x 58,0 cm | 23" x 23"
Espessura: 18,5 mm | Thickness | Espesor
Classe de Uso: 2 | Use Class | Clase de uso
V2



Plissado Off

5066069A



Revestimento Acetinado Retificado
Satin Rectified Wall Tile | Revestimiento Rectificado Satinado
58,0 cm x 58,0 cm | 23" x 23"
Espessura: 18,5 mm | Thickness | Espesor
Classe de Uso: 2 | Use Class | Clase de uso
V2

Plissado Natural

5066070A



Revestimento Acetinado Retificado
Satin Rectified Wall Tile | Revestimiento Rectificado Satinado
58,0 cm x 58,0 cm | 23" x 23"
Espessura: 18,5 mm | Thickness | Espesor
Classe de Uso: 2 | Use Class | Clase de uso
V2





Fotógrafa: Adriana Barbosa

Pipas Beton

5008710A



Porcelanato Esmaltado Retificado

Porcelain Enameled Rectified | Porcelanato Esmaltado Rectificado

28,8 cm x 119,0 cm | 11" x 47"

Espessura: 10,8 mm | Thickness | Espesor

Classe de Uso: 2 | Use Class | Clase de uso

V2



Pipas Branco

5008709A

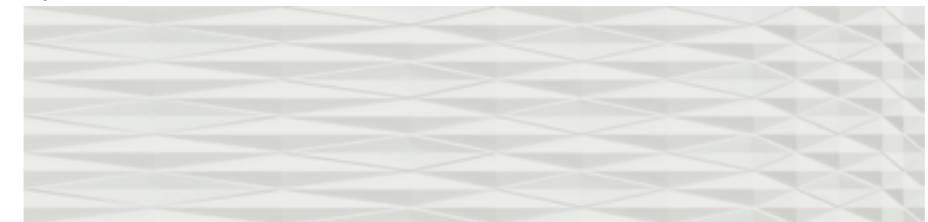

Porcelanato Esmaltado Retificado

Porcelain Enameled Rectified | Porcelanato Esmaltado Rectificado

28,8 cm x 119,0 cm | 11" x 47"

Espessura: 10,8 mm | Thickness | Espesor

Classe de Uso: 2 | Use Class | Clase de uso

V1



Toronto

5004422A



Porcelanato Esmaltado Retificado
Porcelain Enameled Rectified | Porcelanato Esmaltado Rectificado
32,0 cm x 100,0 cm | 13" x 39"
Espessura: 10,8 mm | *Thickness | Espesor*
Classe de Uso: 4 | *Use Class | Clase de uso*
V3



Toronto Polido

5004483A



Gres Polido Retificado
Polished Rectified Gres | Gres Rectificado Pulido
32,0 cm x 100,0 cm | 13" x 39"
Espessura: 10,8 mm | *Thickness | Espesor*
Classe de Uso: 3 | *Use Class | Clase de uso*
V3



Pulpis Bege

5004423A



Porcelanato Esmaltado Retificado
Porcelain Enameled Rectified | Porcelanato Esmaltado Rectificado
32,0 cm x 100,0 cm | 13" x 39"
Espessura: 10,8 mm | *Thickness | Espesor*
Classe de Uso: 4 | *Use Class | Clase de uso*
V3



Pulpis Bege Polido

5004484A



Gres Polido Retificado
Polished Rectified Gres | Gres Rectificado Pulido
32,0 cm x 100,0 cm | 13" x 39"
Espessura: 10,8 mm | *Thickness | Espesor*
Classe de Uso: 3 | *Use Class | Clase de uso*
V3





Caça ao tesouro Branco Polido

5004381A



Gres Polido Retificado
Polished Rectified Gres | Gres Rectificado Pulido
100,0 cm x 100,0 cm | 39" x 39"
Espessura: 10,8mm | Thickness | Espesor
Classe de Uso: 3 | Use Class | Clase de uso
V2

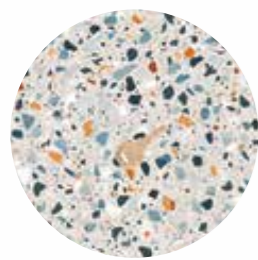

VOCÊ PODE
ENCONTRAR
TESOUROS
NA PEÇA...



OLIVINA É UM DOS COMPONENTES
FUNDAMENTAIS DO BASALTO.
MINERAL QUE COMPÕE TODAS AS
ROCHAS DAS ILHAS DO HAVAÍ.
OS CRISTAIS DE OLIVINA PRESENTES
NO LÍQUIDO VULCÂNICO SÃO
EXPELIDOS NA LAVA QUE FLUI
EM DIREÇÃO AO OCEANO E
CONVERTEM-SE EM PEDRAS.

Olivina

5004387A



Gres Polido Retificado
Polished Rectified Gres | Gres Rectificado Pulido
100,0 cm x 100,0 cm | 39" x 39"
Espessura: 10,8 mm | Thickness | Espesor
Classe de Uso: 3 | Use Class | Clase de uso
V4



Banff Rústico

5004348A

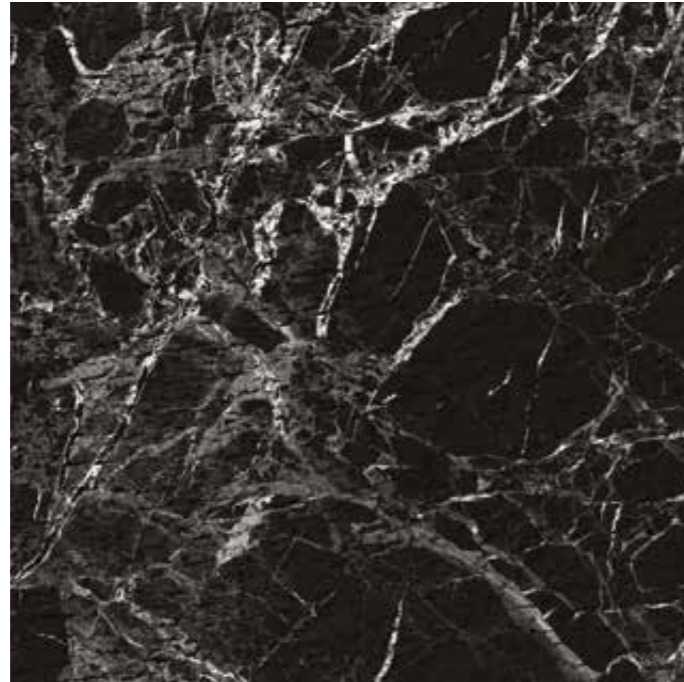

Porcelanato Esmaltado Retificado - Rústico

Porcelain Enameled Rectified - Rustic | Porcelanato Esmaltado Rectificado - Rustico

100,0 cm x 100,0 cm | 39" x 39"

Espessura: 10,8 mm | Thickness | Espesor

Classe de Uso: 5 | Use Class | Clase de uso

V3

Antiderrapante | Non-Slip | Antidelizante



Banff

5004325A

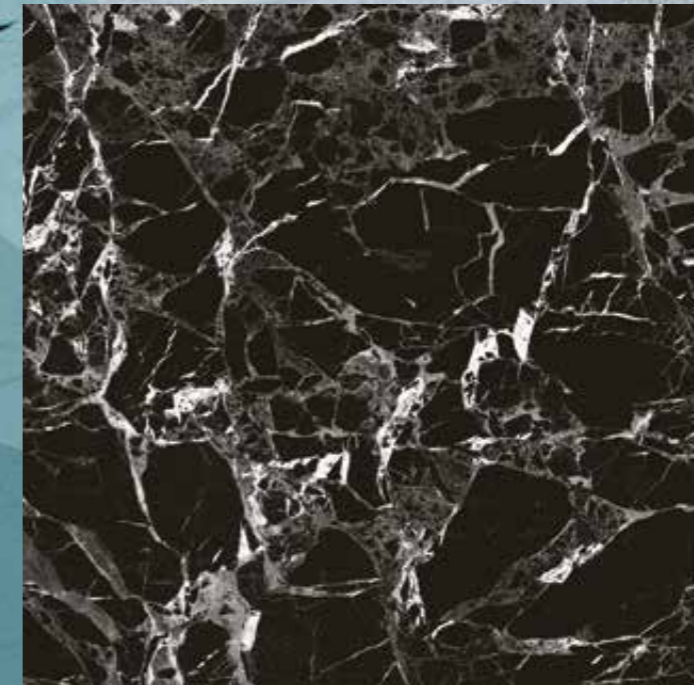

Porcelanato Esmaltado Retificado

Porcelain Enameled Rectified | Porcelanato Esmaltado Rectificado

100,0 cm x 100,0 cm | 39" x 39"

Espessura: 10,8 mm | Thickness | Espesor

Classe de Uso: 4 | Use Class | Clase de uso

V3



Banff Polido

5004386A

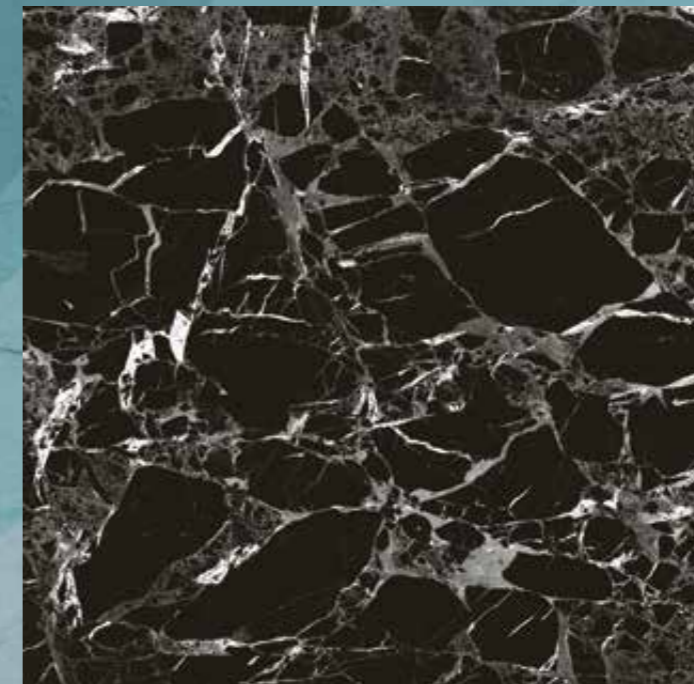

Cres Polido Retificado

Polished Rectified Gres | Gres Rectificado Pulido

100,0 cm x 100,0 cm | 39" x 39"

Espessura: 10,8 mm | Thickness | Espesor

Classe de Uso: 3 | Use Class | Clase de uso

V3



Kajal Preto

5004350A



Porcelanato Esmaltado Retificado

Porcelain Enameled Rectified | Porcelanato Esmaltado Rectificado

100,0 cm x 100,0 cm | 39" x 39"

Espessura: 10,8 mm | Thickness | Espesor

Classe de Uso: 4 | Use Class | Clase de uso

V2



Kajal Cinza

5004351A



Porcelanato Esmaltado Retificado

Porcelain Enameled Rectified | Porcelanato Esmaltado Rectificado

100,0 cm x 100,0 cm | 39" x 39"

Espessura: 10,8 mm | Thickness | Espesor

Classe de Uso: 4 | Use Class | Clase de uso

V1



Ducale

5004307A

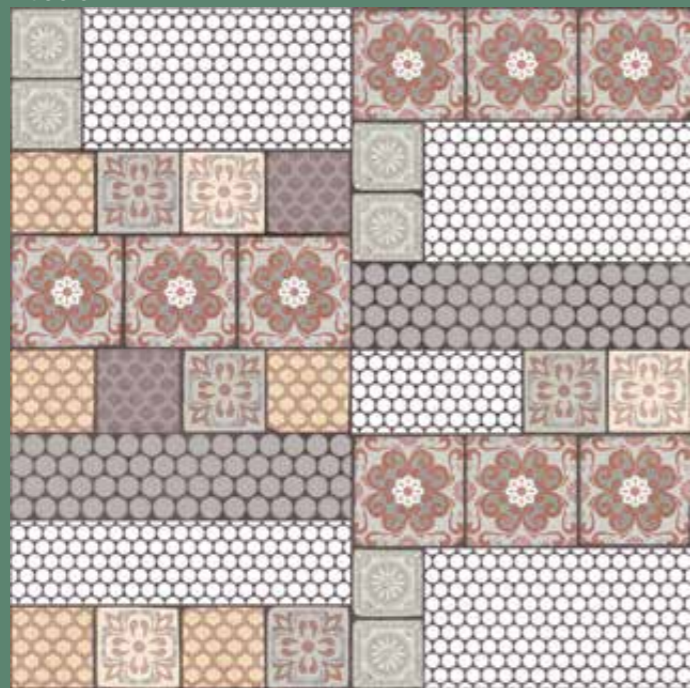

**SUPER
ANTIDERAPANTE**

Porcelanato Esmaltado Retificado - Rústico
Porcelain Enameled Rectified - Rustic | Porcelanato Esmaltado Rectificado - Rustico
100,0 cm x 100,0 cm | 39" x 39"
Espessura: 10,8 mm | Thickness | Espesor
Classe de Uso: 5 | Use Class | Clase de uso
V3
Antiderrapante | Non-Slip | Antideslizante



Milano

5004305A

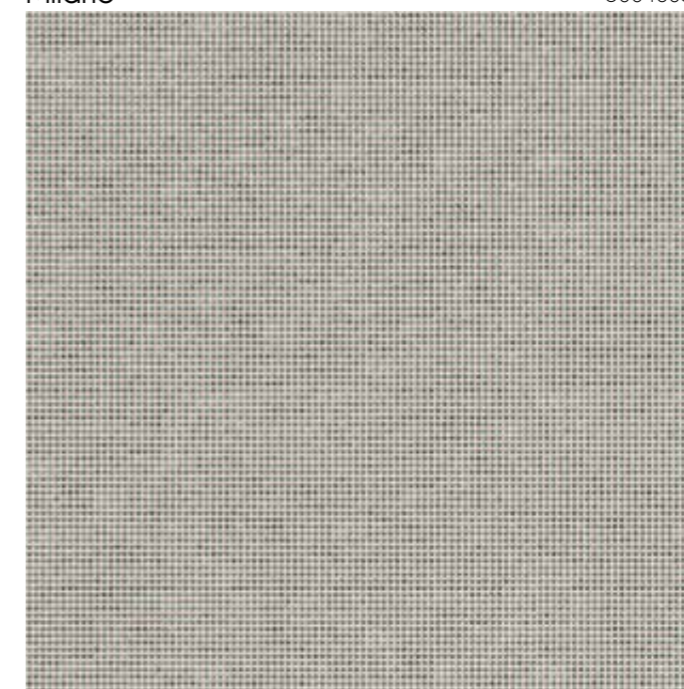
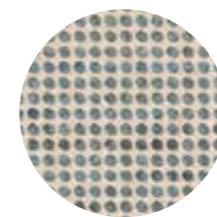

Porcelanato Esmaltado Retificado - Rústico
Porcelain Enameled Rectified - Rustic | Porcelanato Esmaltado Rectificado - Rustico
100,0 cm x 100,0 cm | 39" x 39"
Espessura: 10,8 mm | Thickness | Espesor
Classe de Uso: 5 | Use Class | Clase de uso
V2
Antiderrapante | Non-Slip | Antideslizante



Betom Claro

5008742A

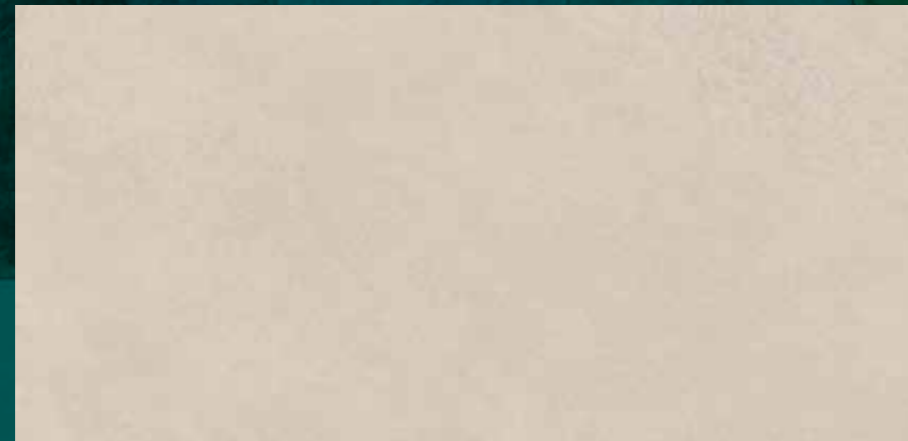

Porcelanato Esmaltado Retificado
Porcelain Enameled Rectified | Porcelanato Esmaltado Rectificado
58,8 cm x 119,0 cm | 23" x 47"
Espessura: 9,5 mm | *Thickness | Espesor*
Classe de Uso: 4 | *Use Class | Clase de uso*
V2



Betom Médio

5008741A



Porcelanato Esmaltado Retificado
Porcelain Enameled Rectified | Porcelanato Esmaltado Rectificado
58,8 cm x 119,0 cm | 23" x 47"
Espessura: 9,5 mm | *Thickness | Espesor*
Classe de Uso: 4 | *Use Class | Clase de uso*
V2



Betom Claro Rústico

5008748A

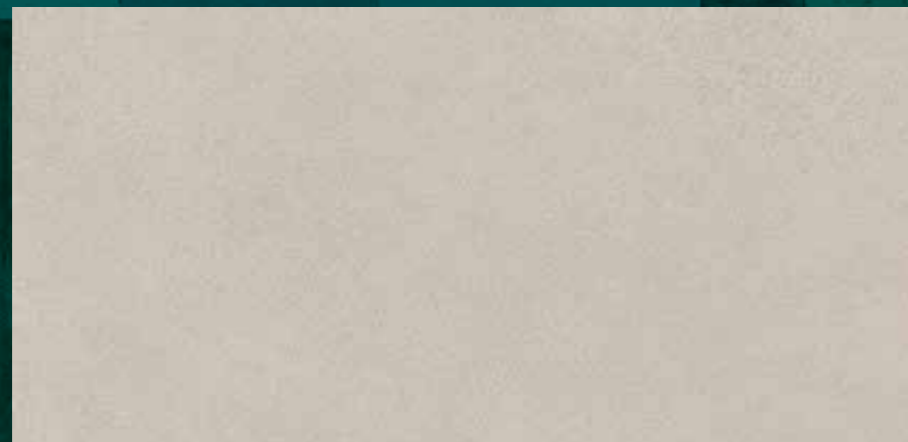

Porcelanato Esmaltado Retificado - Rústico
Porcelain Enameled Rectified - Rustic | Porcelanato Esmaltado Rectificado - Rustico
58,8 cm x 119,0 cm | 23" x 47"
Espessura: 9,5 mm | *Thickness | Espesor*
Classe de Uso: 5 | *Use Class | Clase de uso*
V2
Antiderrapante | *Non-Slip | Antidelizante*



Betom Médio Rústico

5008746A



Porcelanato Esmaltado Retificado - Rústico
Porcelain Enameled Rectified - Rustic | Porcelanato Esmaltado Rectificado - Rustico
58,8 cm x 119,0 cm | 23" x 47"
Espessura: 9,5 mm | *Thickness | Espesor*
Classe de Uso: 5 | *Use Class | Clase de uso*
V2
Antiderrapante | *Non-Slip | Antidelizante*



RELEVO ANTIDERRAPANTE





Arquitetos: Rodrigo Castro e Rodrigo Maakaroun | Fotógrafo: Henrique Queiroga

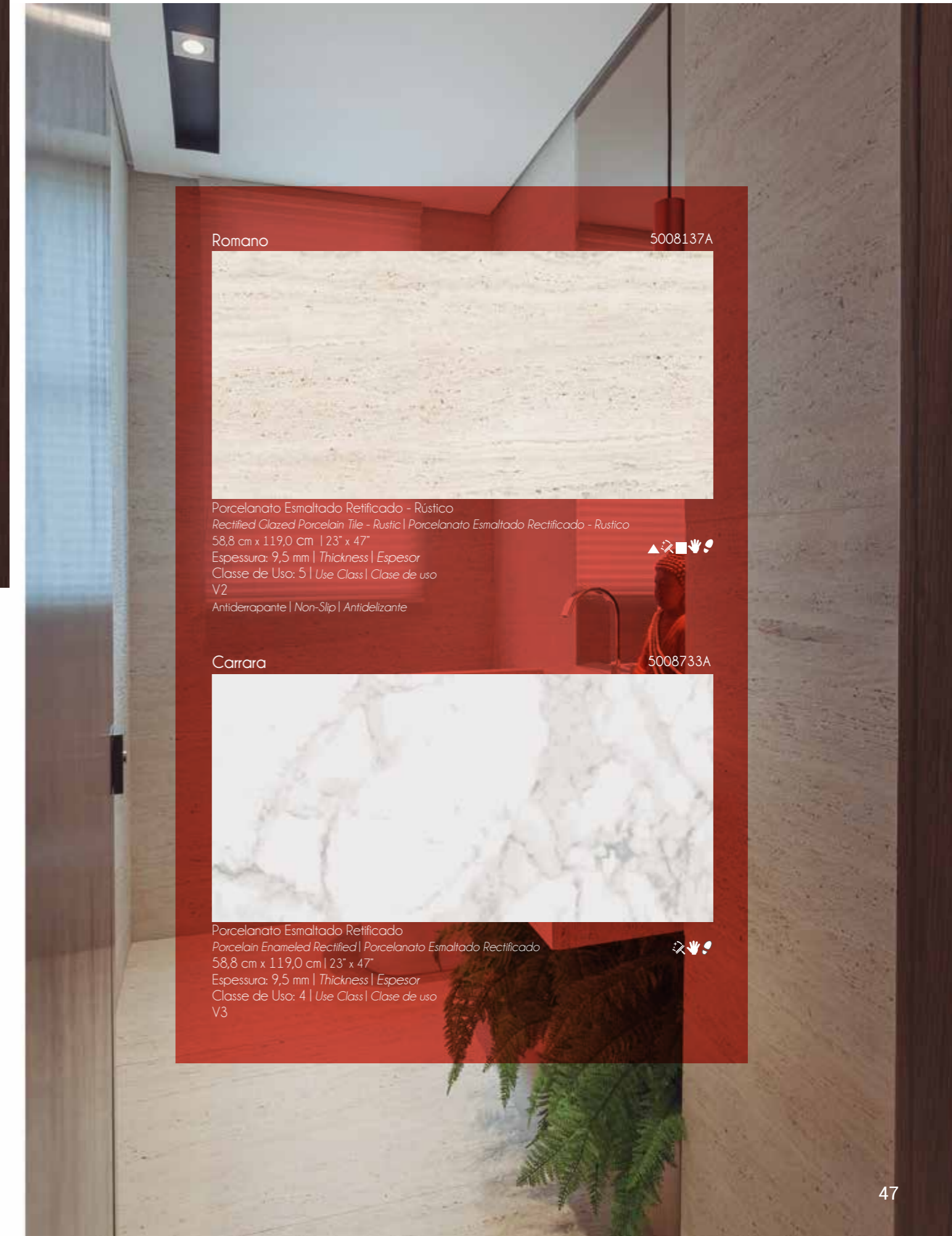

Romano

5008137A



Porcelanato Esmaltado Retificado - Rústico
 Rectified Glazed Porcelain Tile - Rustic | Porcelanato Esmaltado Rectificado - Rustico
 58,8 cm x 119,0 cm | 23" x 47"
 Espessura: 9,5 mm | Thickness | Espesor
 Classe de Uso: 5 | Use Class | Clase de uso
 V2
 Antiderrapante | Non-Slip | Antidelizante



Carrara

5008733A



Porcelanato Esmaltado Retificado
 Porcelain Enameled Rectified | Porcelanato Esmaltado Rectificado
 58,8 cm x 119,0 cm | 23" x 47"
 Espessura: 9,5 mm | Thickness | Espesor
 Classe de Uso: 4 | Use Class | Clase de uso
 V3



TIJOLETAS

Invertido Coral

5002268A



Revestimento Acetinado Retificado

Satiny Rectified Wall Tile | Revestimiento Rectificado Satinado

7,0 cm x 24,0 cm | 3" x 9"

Espessura: 10,5 mm | Thickness | Espesor

Classe de Uso: 2 | Use Class | Clase de uso

V2

Junta: 2mm | Joint 2mm | Junta 2mm



Debrum Natural

5002281A



Revestimento Acetinado Retificado

Satiny Rectified Wall Tile | Revestimiento Rectificado Satinado

7,0 cm x 24,0 cm | 3" x 9"

Espessura: 10,3 mm | Thickness | Espesor

Classe de Uso: 2 | Use Class | Clase de uso

V2

Junta: 2mm | Joint 2mm | Junta 2mm



8 relevos diferentes
e aleatórios

Debrum Branco

5002283A



Revestimento Acetinado Retificado

Satiny Rectified Wall Tile | Revestimiento Rectificado Satinado

7,0 cm x 24,0 cm | 3" x 9"

Espessura: 10,3 mm | Thickness | Espesor

Classe de Uso: 2 | Use Class | Clase de uso

V2

Junta: 2mm | Joint 2mm | Junta 2mm

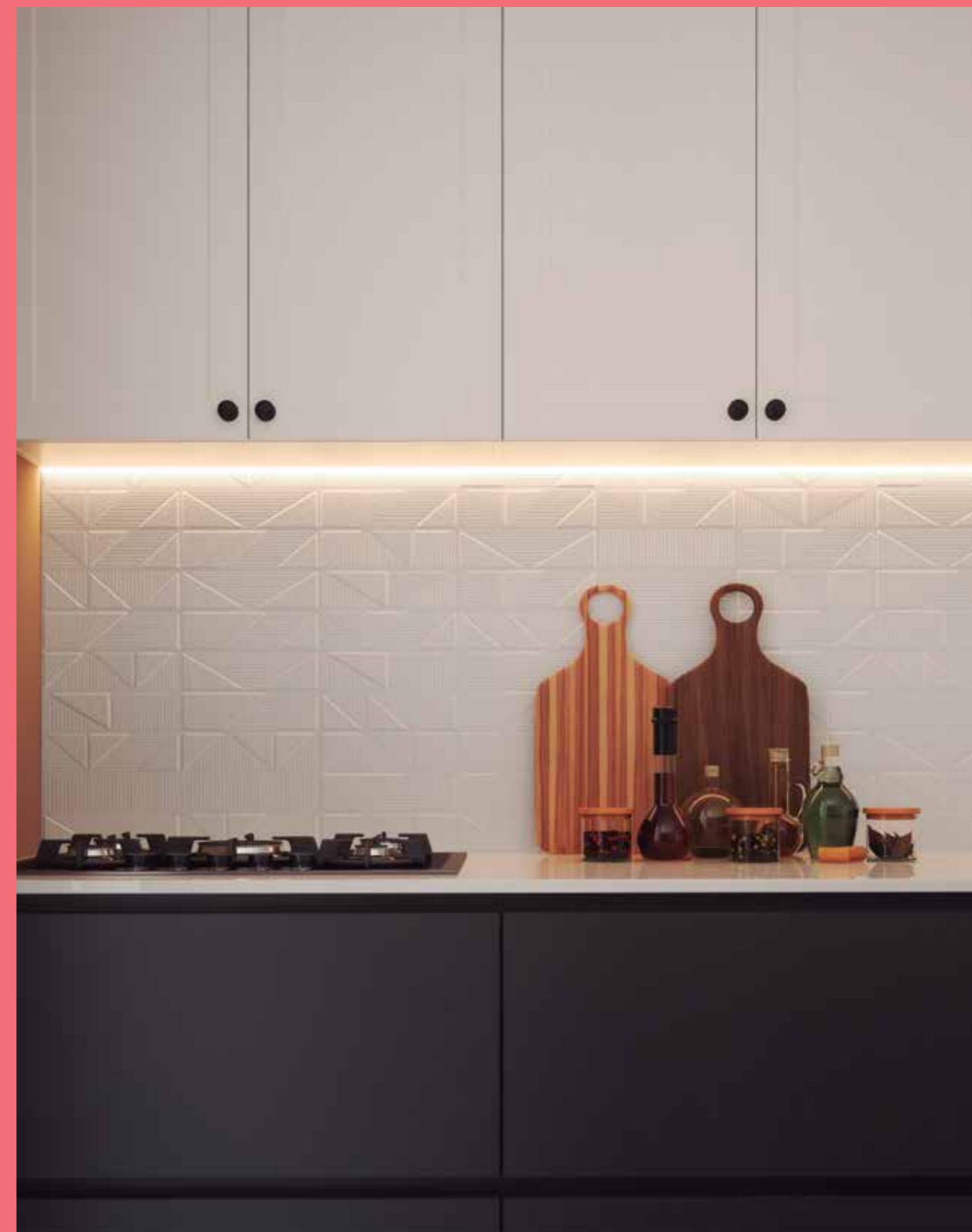

Invertido Preto 5002260A



Invertido Fendi 5002256A



Invertido Verde 5002266A



Invertido Branco 5002263A



Revestimento Acetinado Retificado 
Satin Rectified Wall Tile | Revestimiento Rectificado Satinado
7,0 cm x 24,0 cm | 3" x 9"
Classe de Uso: 2 | Use Class | Clase de uso
V2
Antipichação | Antishooter | Antigraffiti

Piscine Azul 01 5002270A



Piscine Azul 02 5002271A



Piscine Azul 03 5002272A



Piscine Verde 01 5002273A



Piscine Verde 02 5002274A



Piscine Verde 03 5002275A



Revestimento Brilhante Retificado 
Bright Rectified Wall Tile | Revestimiento Rectificado Brillante
7,0 cm x 24,0 cm | 3" x 9"
Classe de Uso: 2 | Use Class | Clase de uso
V2
Antipichação | Antishooter | Antigraffiti



Canudos Mostarda

5008449A

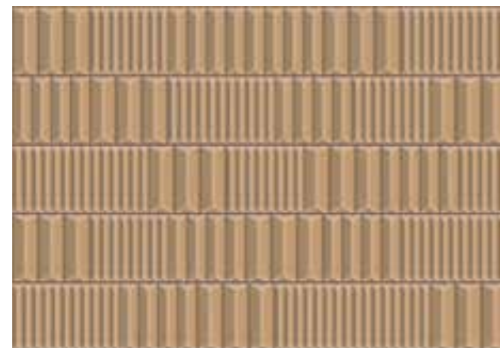

Revestimento Acetinado Retificado
Satinny Rectified Wall Tile | Revestimento Rectificado Satinado
43,7 cm x 63,1 cm | 17" x 25"
Espessura: 11,5 mm | Thickness | Espesor
Classe de Uso: 2 | Use Class | Clase de uso
V2



Trama Sahara

5004335A



Porcelanato Esmaltado Retificado
Porcelain Enameled Rectified | Porcelanato Esmaltado Rectificado
32,0 cm x 100,0 cm | 13" x 39"
Espessura: 10,8 mm | Thickness | Espesor
Classe de Uso: 2 | Use Class | Clase de uso
V3



Canudos Grafite 5008448A

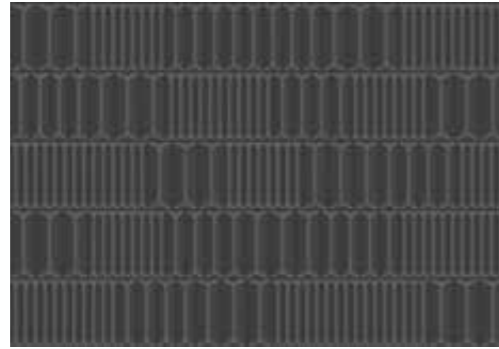

Revestimento Acetinado Retificado
Satinay Rectified Wall Tile | Revestimiento Rectificado Satinado
43,7 cm x 63,1 cm | 17" x 25"
Espessura: 11,5 mm | Thickness | Espesor
Classe de Uso: 2 | Use Class | Clase de uso
V2

Pode ser usado na horizontal...

Canudos Kale 5008457A



Revestimento Acetinado Retificado
Satinay Rectified Wall Tile | Revestimiento Rectificado Satinado
43,7 cm x 63,1 cm | 17" x 25"
Espessura: 11,5 mm | Thickness | Espesor
Classe de Uso: 2 | Use Class | Clase de uso
V2

Canudos Off 5008447A

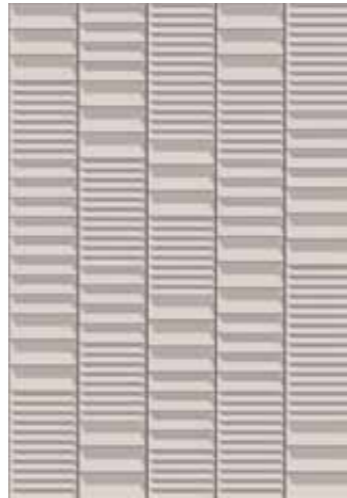

Revestimento Acetinado Retificado
Satinay Rectified Wall Tile | Revestimiento Rectificado Satinado
43,7 cm x 63,1 cm | 17" x 25"
Espessura: 11,5 mm | Thickness | Espesor
Classe de Uso: 2 | Use Class | Clase de uso
V2

e na vertical.

Celeiro Norte 5008378A



Porcelanato Esmaltado Retificado - Rústico
Porcelain Enameled Rectified | Porcelanato Esmaltado Rectificado
20,2 cm x 86,5 cm | 8" x 34"
Espessura: 9,0 mm | Thickness | Espesor
Classe de Uso: 5 | Use Class | Clase de uso
V3
Antiderrapante | Non-Slip | Antideslizante

2 lâminas em 1

Could be used on horizontal and vertical / Permite ser usado en la horizontal y vertical - Two blades in one / Dos laminas en una





Trama Rimini 5004334A



Porcelanato Esmaltado Retificado
 Porcelain Enameled Rectified | Porcelanato Esmaltado Rectificado
 32,0 cm x 100,0 cm | 13" x 39"
 Espessura: 10,8 mm | Thickness | Espesor
 Classe de Uso: 2 | Use Class | Clase de uso
 V3



Celeiro Sul

5008379A



2 lâminas em 1
 Two blades in one
 Dos laminas en una

Porcelanato Esmaltado Retificado

Porcelain Enameled Rectified | Porcelanato Esmaltado Rectificado

20,2 cm x 86,5 cm | 8" x 34"

Espessura: 9,0 mm | Thickness | Espesor

Classe de Uso: 5 | Use Class | Clase de uso

V4

Antiderrapante | Non-Slip | Antideslizante



Sahara Acetinado

5002458A



Revestimento Acetinado Retificado

Satiny Rectified Wall Tile | Revestimiento Rectificado Satinado
43,2 cm x 91,0 cm | 17" x 36"

Espessura: 11,8 mm | Thickness | Espesor
Classe de Uso: 1 | Use Class | Clase de uso
V4



Sahara Damas

5002956A



Revestimento Acetinado Retificado

Satiny Rectified Wall Tile | Revestimiento Rectificado Satinado
43,2 cm x 91,0 cm | 17" x 36"

Espessura: 11,8 mm | Thickness | Espesor
Classe de Uso: 1 | Use Class | Clase de uso
V4



Sahara Polido

5004373A



Gres Polido Retificado
Polished Rectified Gres | Gres Rectificado Pulido
100,0 cm x 100,0 cm | 39" x 39"
Espessura: 10,8 mm | Thickness | Espesor
Classe de Uso: 3 | Use Class | Clase de uso
V4



Sahara Acetinado

5004301A



Porcelanato Esmaltado Retificado
Porcelain Enameled Rectified | Porcelanato Esmaltado Rectificado
100,0 cm x 100,0 cm | 39" x 39"
Espessura: 10,8 mm | Thickness | Espesor
Classe de Uso: 4 | Use Class | Clase de uso
V4



Chevron

5008376A

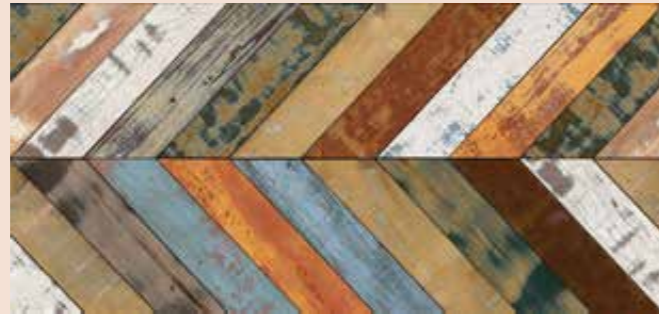

Porcelanato Esmaltado Retificado - Rústico

Porcelain Enamelled Rectified - Rustic Porcelanato Esmaltado Rectificado - Rustico

41,0 cm x 86,0 cm | 16" x 34"

Espessura: 9,0 mm | Thickness | Espesor

Classe de Uso: 5 | Use Class | Clase de uso

V4

Antiderrapante | Non-Slip | Antideslizante



Chevron Cabreuva

5008377A



Porcelanato Esmaltado Retificado - Rústico

Porcelain Enamelled Rectified - Rustic Porcelanato Esmaltado Rustic

41,0 cm x 86,0 cm | 16" x 34"

Espessura: 9,0 mm | Thickness | Espesor

Classe de Uso: 5 | Use Class | Clase de uso

V3

Antiderrapante | Non-Slip | Antideslizante



MADEIRA NOBRE

SOFISTICADA

Noble wood | Sophisticated
Madera noble | Sofisticada

Canelado Preto

5002951A

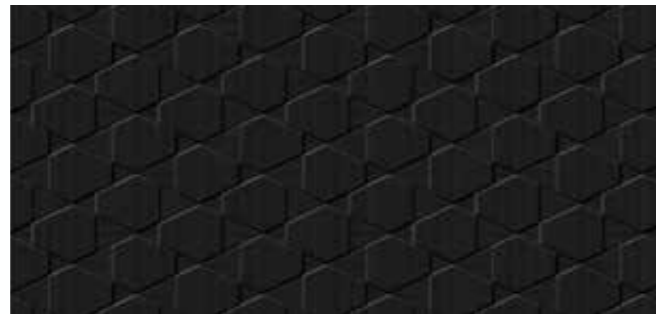

Revestimento Brilhante Retificado

Bright Rectified Wall Tile | Revestimiento Rectificado Brillante

43,2 cm x 91,0 cm | 17" x 36"

Espessura: 11,8 mm | Thickness | Espesor

Classe de Uso: 1 | Use Class | Clase de uso

V1



Canelado Cinza

5002958A



Revestimento Brilhante Retificado

Bright Rectified Wall Tile | Revestimiento Rectificado Brillante

43,2 cm x 91,0 cm | 17" x 36"

Espessura: 11,8 mm | Thickness | Espesor

Classe de Uso: 1 | Use Class | Clase de uso

V1



Lancaster

5002454A



Revestimento Brilhante Retificado

Bright Rectified Wall Tile | Revestimiento Rectificado Brillante

43,2 cm x 91,0 cm | 17" x 36"

Espessura: 11,8 mm | Thickness | Espesor

Classe de Uso: 1 | Use Class | Clase de uso

V1



INSPIRADO
NO VIDRO
CANELADO
A LUZ QUE
INCIDE NO
ESPAÇO
AGENTUA
AINDA
MAIS O
EFEITO

Rimini Acetinado

5002457A



Revestimento Acetinado Retificado

Satiny Rectified Wall Tile | Revestimiento Rectificado Satinado

43,2 cm x 91,0 cm | 17" x 36"

Espessura: 11,8 mm | Thickness | Espesor

Classe de Uso: 1 | Use Class | Clase de uso

V3



Rimini Damas

5002955A



Revestimento Acetinado Retificado

Satiny Rectified Wall Tile | Revestimiento Rectificado Satinado

43,2 cm x 91,0 cm | 17" x 36"

Espessura: 11,8 mm | Thickness | Espesor

Classe de Uso: 1 | Use Class | Clase de uso

V3



PEQUENOS
AZULEJOS
COM DETALHE
DE REJUNTE
MAIS ESCURO



Little tiles with details of grout more dark / Pequeños azulejos con detalles del rejunte más oscuro



Canelado Rosa

5002957A

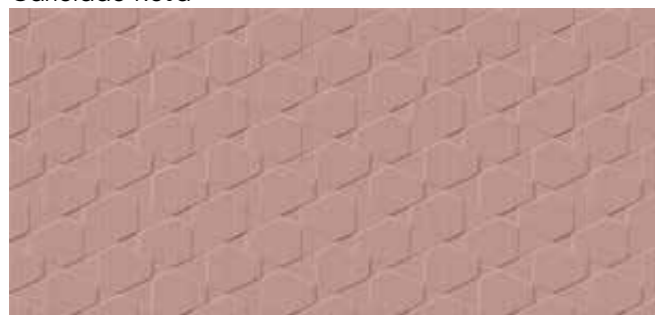

Revestimento Brilhante Retificado
Bright Rectified Wall Tile | Revestimiento Rectificado Brillante
43,2 cm x 91,0 cm | 17" x 36"
Espessura: 11,8 mm | Thickness | Espesor
Classe de Uso: 1 | Use Class | Clase de uso
V1



Canelado Branco

5002950A

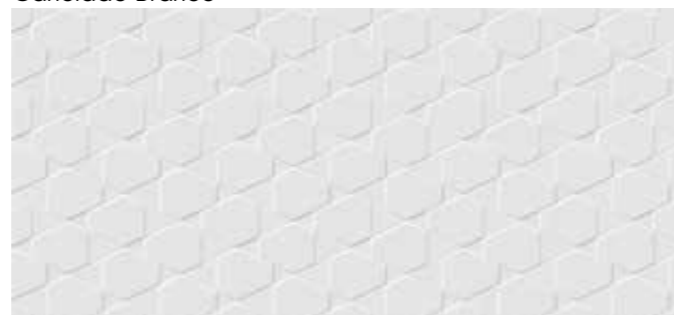

Revestimento Brilhante Retificado
Bright Rectified Wall Tile | Revestimiento Rectificado Brillante
43,2 cm x 91,0 cm | 17" x 36"
Espessura: 11,8 mm | Thickness | Espesor
Classe de Uso: 1 | Use Class | Clase de uso
V1

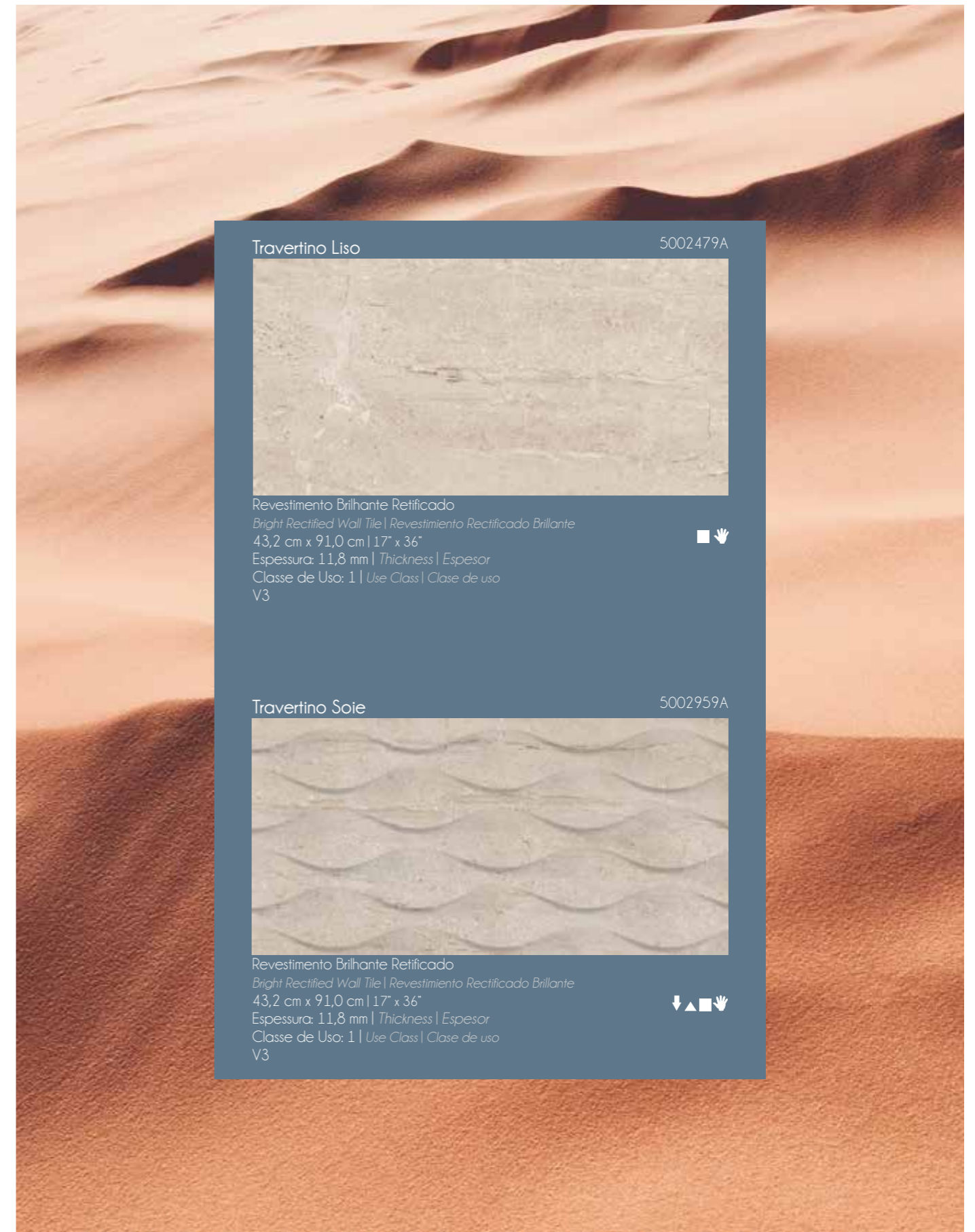

Travertino Liso

5002479A



Revestimento Brilhante Retificado
Bright Rectified Wall Tile | Revestimiento Rectificado Brillante
43,2 cm x 91,0 cm | 17" x 36"
Espessura: 11,8 mm | Thickness | Espesor
Classe de Uso: 1 | Use Class | Clase de uso
V3



Travertino Soie

5002959A



Revestimento Brilhante Retificado
Bright Rectified Wall Tile | Revestimiento Rectificado Brillante
43,2 cm x 91,0 cm | 17" x 36"
Espessura: 11,8 mm | Thickness | Espesor
Classe de Uso: 1 | Use Class | Clase de uso
V3



Romano Acetinado

5004310A



Porcelanato Esmaltado Retificado

Porcelain Enameled Rectified | Porcelanato Esmaltado Rectificado

100,0 cm x 100,0 cm | 39" x 39"

Espessura: 10,8 mm | Thickness | Espesor

Classe de Uso: 4 | Use Class | Clase de uso

V3



Romano Polido

5004375A



Gres Polido Retificado

Polished Rectified Gres | Gres Rectificado Pulido

100,0 cm x 100,0 cm | 39" x 39"

Espessura: 10,8 mm | Thickness | Espesor

Classe de Uso: 3 | Use Class | Clase de uso

V3



Inspire new dreams / Inspire nuevos sueños

INSPIRE
NOVOS SONHOS!

Travertino Polido

5004374A



Gres Polido Retificado

Polished Rectified Gres | Gres Rectificado Pulido

100,0 cm x 100,0 cm | 39" x 39"

Espessura: 10,8 mm | Thickness | Espesor

Classe de Uso: 3 | Use Class | Clase de uso

V3



Travertino Acetinado

5004309A



Porcelanato Esmaltado Retificado

Porcelain Enameled Rectified | Porcelanato Esmaltado Rectificado

100,0 cm x 100,0 cm | 39" x 39"

Espessura: 10,8 mm | Thickness | Espesor

Classe de Uso: 4 | Use Class | Clase de uso

V3



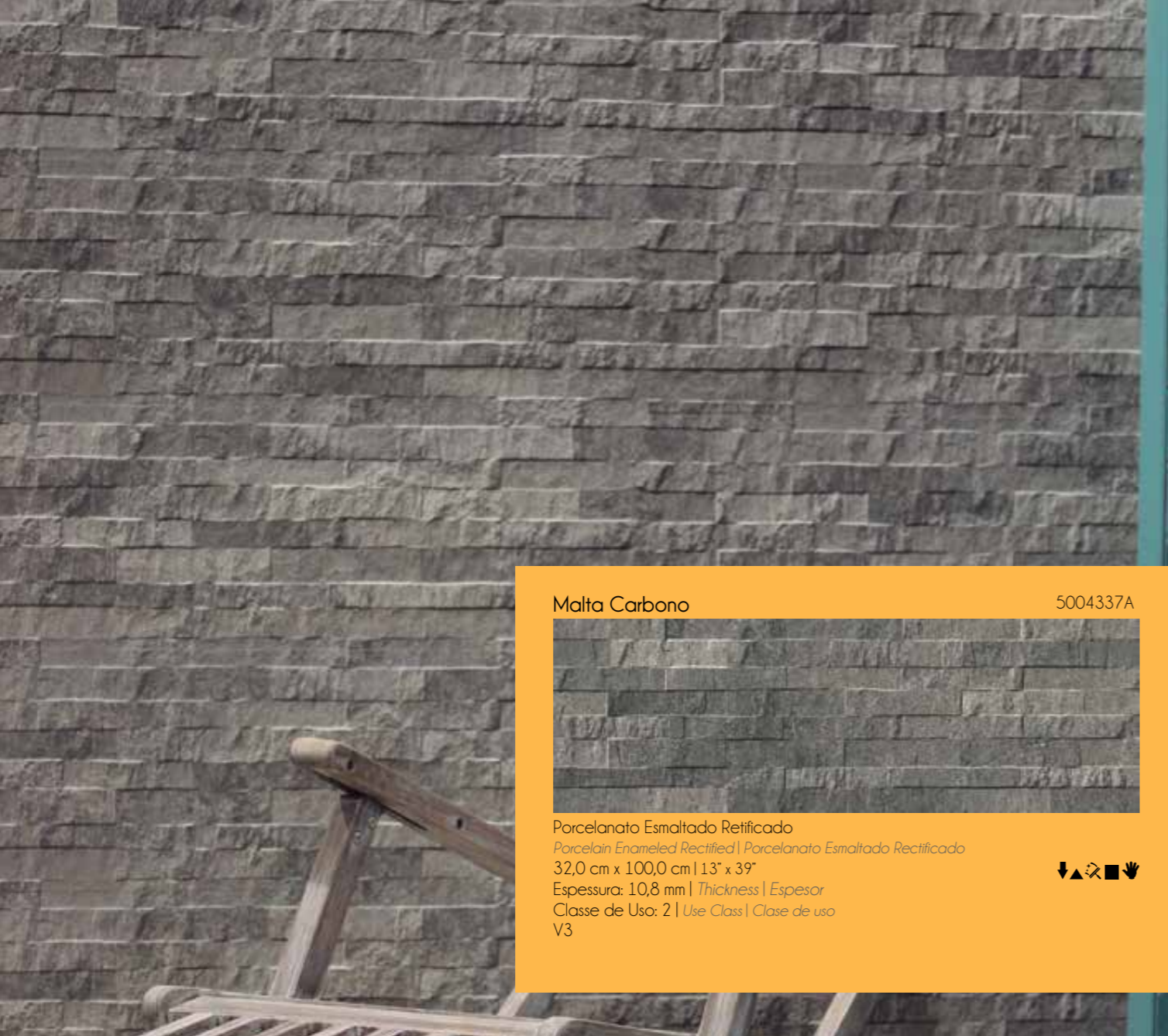

Malta Carbono 5004337A



Porcelanato Esmaltado Retificado
Porcelain Enameled Rectified | Porcelanato Esmaltado Rectificado
32,0 cm x 100,0 cm | 13" x 39"
Espessura: 10,8 mm | *Thickness | Espesor*
Classe de Uso: 2 | *Use Class | Clase de uso*
V3



Malta Valeta 5004336A

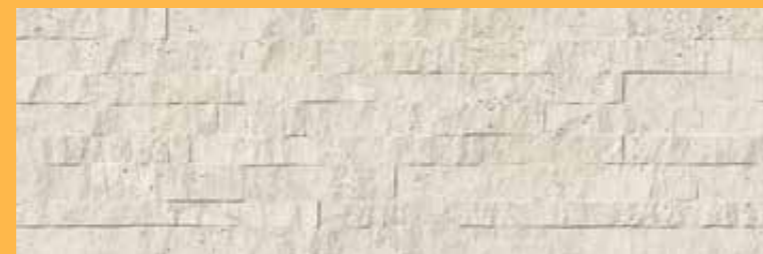

Porcelanato Esmaltado Retificado
Porcelain Enameled Rectified | Porcelanato Esmaltado Rectificado
32,0 cm x 100,0 cm | 13" x 39"
Espessura: 10,8 mm | *Thickness | Espesor*
Classe de Uso: 2 | *Use Class | Clase de uso*
V2



Traços Legno 5004365A



Porcelanato Esmaltado Retificado
Porcelain Enameled Rectified | Porcelanato Esmaltado Rectificado
32,0 cm x 100,0 cm | 13" x 39"
Espessura: 10,8 mm | *Thickness | Espesor*
Classe de Uso: 2 | *Use Class | Clase de uso*
V3



Traços Chicago 5004367A



Porcelanato Esmaltado Retificado
Porcelain Enameled Rectified | Porcelanato Esmaltado Rectificado
32,0 cm x 100,0 cm | 13" x 39"
Espessura: 10,8 mm | *Thickness | Espesor*
Classe de Uso: 2 | *Use Class | Clase de uso*
V3



Traços Monaco 5004366A



Porcelanato Esmaltado Retificado
Porcelain Enameled Rectified | Porcelanato Esmaltado Rectificado
32,0 cm x 100,0 cm | 13" x 39"
Espessura: 10,8 mm | *Thickness | Espesor*
Classe de Uso: 2 | *Use Class | Clase de uso*
V3



Mescla Mix

5004393A



Porcelanato Esmaltado Retificado

Porcelain Enameled Rectified | Porcelanato Esmaltado Rectificado

32,0 cm x 100,0 cm | 13" x 39"

Espessura: 10,8 mm | Thickness | Espesor

Classe de Uso: 2 | Use Class | Clase de uso

V2



Mescla Cinza

5004392A



Porcelanato Esmaltado Retificado

Porcelain Enameled Rectified | Porcelanato Esmaltado Rectificado

32,0 cm x 100,0 cm | 13" x 39"

Espessura: 10,8 mm | Thickness | Espesor

Classe de Uso: 2 | Use Class | Clase de uso

V2



Mescla Bege

5004391A

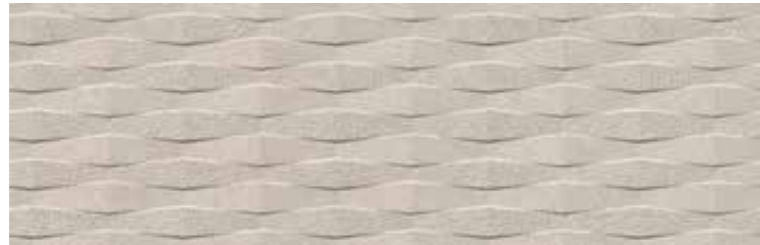

Porcelanato Esmaltado Retificado

Porcelain Enameled Rectified | Porcelanato Esmaltado Rectificado

32,0 cm x 100,0 cm | 13" x 39"

Espessura: 10,8 mm | Thickness | Espesor

Classe de Uso: 2 | Use Class | Clase de uso

V2



Alborg Winter

5002891A



Revestimento Acetinado Retificado
Satiny Rectified Wall Tile | Revestimiento Rectificado Satinado
33,8 cm x 64,3 cm | 13" x 25"
Espessura: 11 mm | *Thickness | Espesor*
Classe de Uso: 1 | *Use Class | Clase de uso*
V2



Balls Over

5002897A

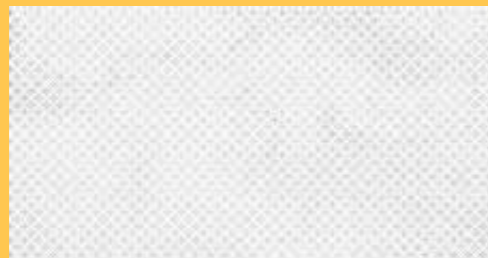

Revestimento Acetinado Retificado
Satiny Rectified Wall Tile | Revestimiento Rectificado Satinado
33,8 cm x 64,3 cm | 13" x 25"
Espessura: 9,8 mm | *Thickness | Espesor*
Classe de Uso: 1 | *Use Class | Clase de uso*
V1



Balls Smoke

5002899A



Revestimento Acetinado Retificado
Satiny Rectified Wall Tile | Revestimiento Rectificado Satinado
33,8 cm x 64,3 cm | 13" x 25"
Espessura: 9,8 mm | *Thickness | Espesor*
Classe de Uso: 1 | *Use Class | Clase de uso*
V1





Alborg Fall

5002892A



Revestimento Acetinado Retificado
Satiny Rectified Wall Tile | Revestimiento Rectificado Satinado
 33,8 cm x 64,3 cm | 13" x 25"
 Espessura: 11 mm | *Thickness | Espesor*
 Classe de Uso: 1 | *Use Class | Clase de uso*
 V2



Alborg Alabaster

5002890A

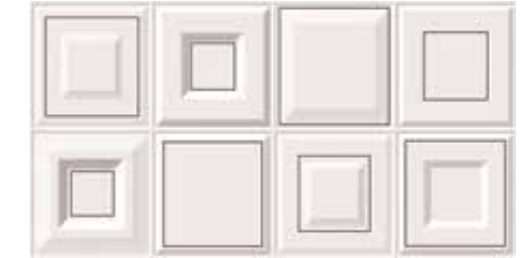

Revestimento Acetinado Retificado
Satiny Rectified Wall Tile | Revestimiento Rectificado Satinado
 33,8 cm x 64,3 cm | 13" x 25"
 Espessura: 11 mm | *Thickness | Espesor*
 Classe de Uso: 1 | *Use Class | Clase de uso*
 V2



Tessuti Patch

5002841A



Revestimento Acetinado Retificado
Satiny Rectified Wall Tile | Revestimiento Rectificado Satinado
 33,8 cm x 64,3 cm | 13" x 25"
 Espessura: 9,8 mm | *Thickness | Espesor*
 Classe de Uso: 1 | *Use Class | Clase de uso*
 V3



Balls Circus

5002896A



Revestimento Acetinado Retificado
Satiny Rectified Wall Tile | Revestimiento Rectificado Satinado
 33,8 cm x 64,3 cm | 13" x 25"
 Espessura: 9,8 mm | *Thickness | Espesor*
 Classe de Uso: 1 | *Use Class | Clase de uso*
 V1



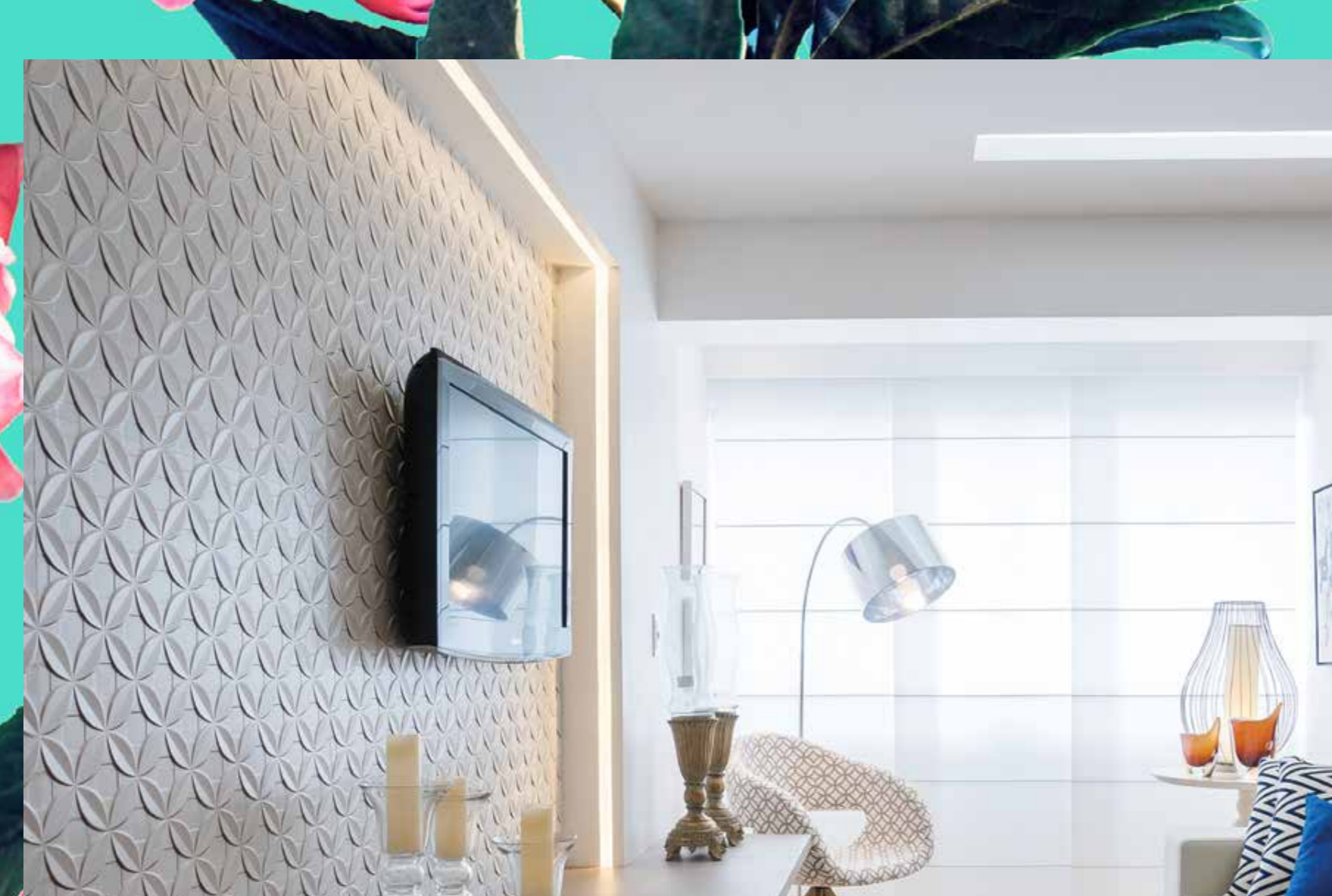

Dália Branco

5008428A



Revestimento Acetinado Retificado
 Satiny Rectified Wall Tile | Revestimiento Rectificado Satinado
 43,7 cm x 63,1 cm | 17" x 25"
 Espessura: 10,2 mm | Thickness | Espesor
 Classe de Uso: 2 | Use Class | Clase de uso
 V1



Dália Nero

5008429A

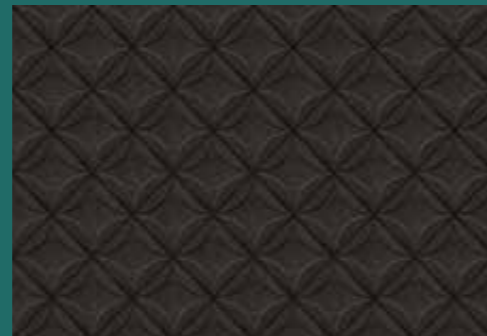

Revestimento Acetinado Retificado
 Satiny Rectified Wall Tile | Revestimiento Rectificado Satinado
 43,7 cm x 63,1 cm | 17" x 25"
 Espessura: 10,2 mm | Thickness | Espesor
 Classe de Uso: 2 | Use Class | Clase de uso
 V1





Arquiteta Paula Thomaz

Graveto Nór

5008413A



Revestimento Acetinado Retificado
Satiny Rectified Wall Tile | Revestimiento Rectificado Satinado
43,7 cm x 63,1 cm | 17" x 25"
Espessura: 10,4 mm | *Thickness | Espesor*
Classe de Uso: 2 | *Use Class | Clase de uso*
V2



Graveto Boticino

5008415A



Revestimento Acetinado Retificado
Satiny Rectified Wall Tile | Revestimiento Rectificado Satinado
43,7 cm x 63,1 cm | 17" x 25"
Espessura: 10,4 mm | *Thickness | Espesor*
Classe de Uso: 2 | *Use Class | Clase de uso*
V2



Nór Liso

5002630A



Revestimento Acetinado Retificado
Satiny Rectified Wall Tile | Revestimiento Rectificado Satinado
43,2 cm x 91,0 cm | 17" x 36"
Espessura: 11,8 mm | *Thickness | Espesor*
Classe de Uso: 1 | *Use Class | Clase de uso*
V3



Armani

5008040A



Cres Polido Retificado
Polished Rectified Cres | Cres Rectificado Pulido
61,0 cm x 92,0 cm | 24" x 36"
Espessura: 13,3 mm | *Thickness | Espesor*
Classe de Uso: 3 | *Use Class | Clase de uso*
V4



*inspirado no
crosswalk*

Lexus

5008041A



Gres Polido Retificado
Polished Rectified Gres | Gres Rectificado Pulido
61,0 cm x 92,0 cm | 24" x 36"
Espessura: 13,3 mm | Thickness | Espesor
Classe de Uso: 3 | Use Class | Clase de uso
V3



Alpes

5008042A



Gres Polido Retificado
Polished Rectified Gres | Gres Rectificado Pulido
61,0 cm x 92,0 cm | 24" x 36"
Espessura: 13,3 mm | Thickness | Espesor
Classe de Uso: 3 | Use Class | Clase de uso
V3

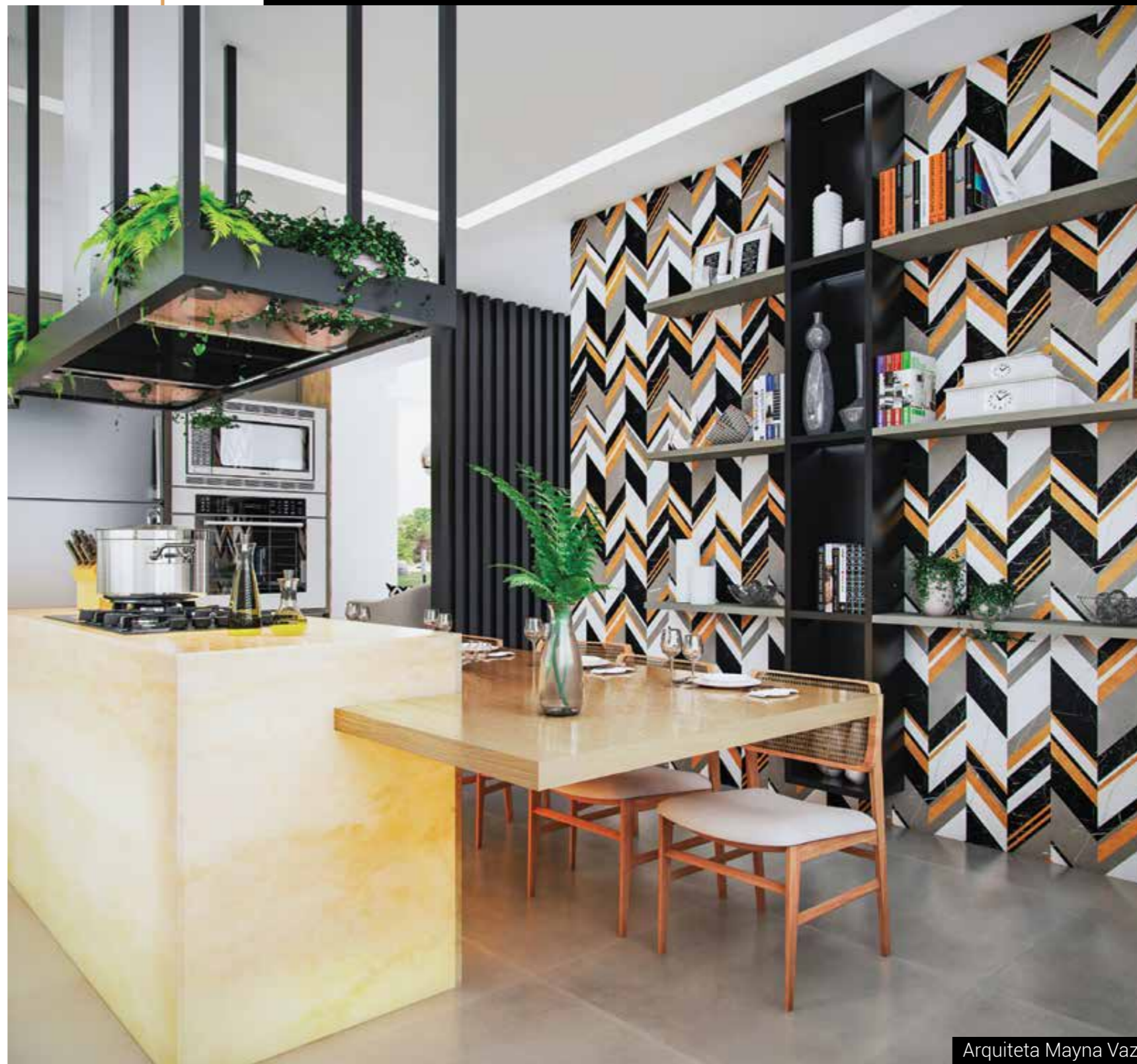

Arquiteta Mayna Vaz

Inspired by crosswalk. / Inspirado por crosswalk.



aconchego



Nona

5002945A



Revestimento Brillhante Retificado
Bright Rectified Wall Tile | Revestimiento Rectificado Brillante
43,2 cm x 91,0 cm | 17" x 36"
Espessura: 11,8 mm | Thickness | Espesor
Classe de Uso: 1 | Use Class | Clase de uso
V4



casa da vovó



Borghini Acetinado

5008674A



Porcelanato Esmaltado Retificado
Porcelain Enameled Rectified | Porcelanato Esmaltado Rectificado
80,0 cm x 80,0 cm | 31" x 31"
Espessura: 10,2 mm | Thickness | Espesor
Classe de Uso: 4 | Use Class | Clase de uso
V3

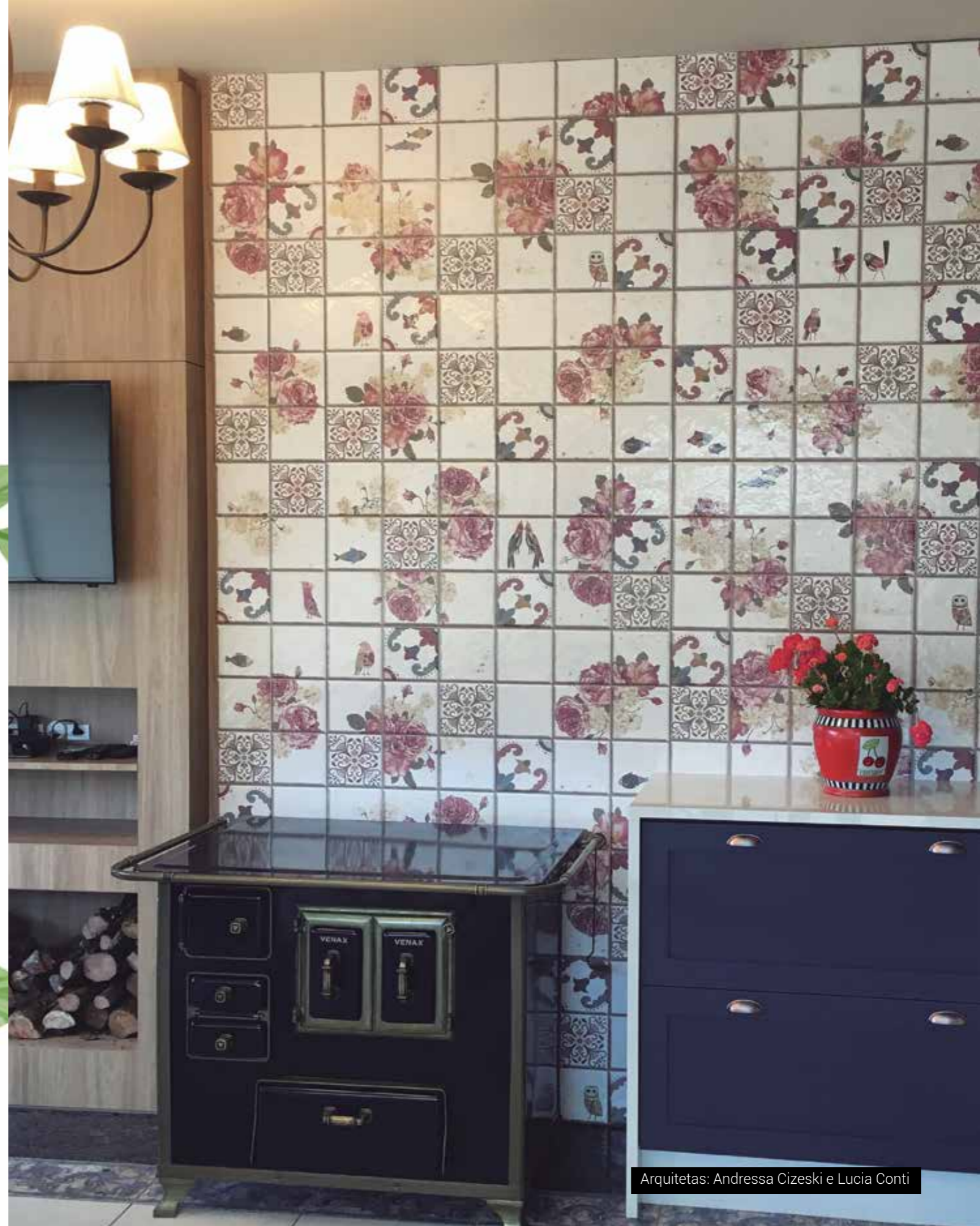

Brise Concreto

5008115A



Revestimento Acetinado Retificado
Satin Rectified Wall Tile | Revestimiento Rectificado Satinado
28,8 cm x 119,0 cm | 11" x 47"
Espessura: 10,8 mm | Thickness | Espesor
Classe de Uso: 2 | Use Class | Clase de uso
V3



Bricola

5008159A



Porcelanato Esmaltado Retificado
Porcelain Enameled Rectified | Porcelanato Esmaltado Rectificado
28,8 cm x 119,0 cm | 11" x 47"
Espessura: 9,6 mm | Thickness | Espesor
Classe de Uso: 4 | Use Class | Clase de uso
V4



Ipê

5008145A

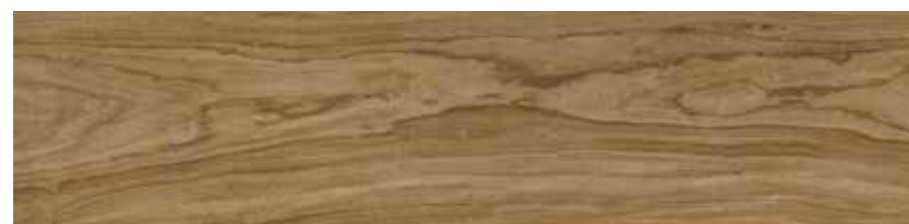

Porcelanato Esmaltado Retificado
Porcelain Enameled Rectified | Porcelanato Esmaltado Rectificado
28,8 cm x 119,0 cm | 11" x 47"
Espessura: 9,6 mm | Thickness | Espesor
Classe de Uso: 4 | Use Class | Clase de uso
V3

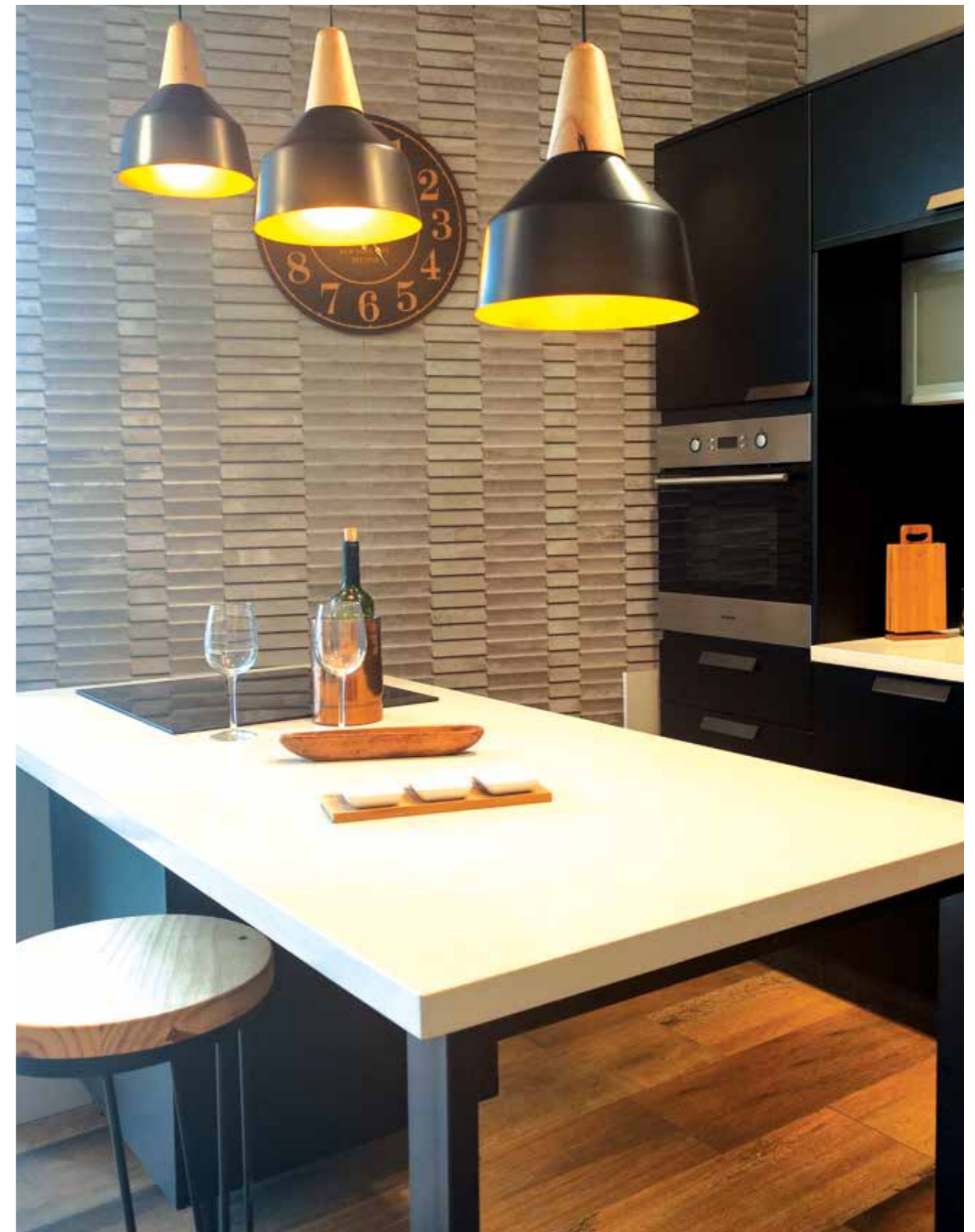

Minas 5008482A



Porcelanato Esmaltado Retificado
Porcelain Enameled Rectified | Porcelanato Esmaltado
Rectificado
60,0 cm x 60,0 cm | 24" x 24"
Espessura: 9,8 mm | Thickness | Espesor
Classe de Uso: 4 | Use Class | Clase de uso
V1



Escacilhado Chumbo 5008445A



Revestimento Acetinado Retificado
Satin Rectified Wall Tile | Revestimiento Rectificado Satinado
43,7 cm x 63,1 cm | 17" x 25"
Espessura: 10,3 mm | Thickness | Espesor
Classe de Uso: 2 | Use Class | Clase de uso
V2





Arquiteta Andressa Righetto

Santorini Bricola 5008426A



Revestimento Acetinado Retificado
 Satiny Rectified Wall Tile | Revestimiento Rectificado Satinado
 43,7 cm x 63,1 cm | 17" x 25"
 Espessura: 10,9 mm | Thickness | Espesor
 Classe de Uso: 2 | Use Class | Clase de uso
 V2



Vila Velha 5008483A



Porcelanato Esmaltado Retificado
 Porcelain Enameled Rectified | Porcelanato Esmaltado Rectificado
 60,0 cm x 60,0 cm | 24" x 24"
 Espessura: 9,8 mm | Thickness | Espesor
 Classe de Uso: 4 | Use Class | Clase de uso
 V1



Oliva 5008165A



Porcelanato Esmaltado Retificado - Rústico
 Porcelain Enameled Rectified - Rustico | Porcelanato Esmaltado Rectificado - Rustic
 28,8 cm x 119,0 cm | 11" x 47"
 Espessura: 9,6 mm | Thickness | Espesor
 Classe de Uso: 5 | Use Class | Clase de uso
 V4
 Antiderrapante | Non-Slip | Antidelizante





Peróba

5008114A



Porcelanato Esmaltado Retificado - Rústico

Porcelain Enameled Rectified - Rustic | Porcelanato Esmaltado Rectificado - Rustico

28,8 cm x 119,0 cm | 11" x 47"

Espessura: 9,6 mm | Thickness | Espesor

Classe de Uso: 5 | Use Class | Clase de uso

V3

Antiderapante | Non-Slip | Antidelizante



Chalé

5008112A



Porcelanato Esmaltado Retificado - Rústico

Porcelain Enameled Rectified - Rustic | Porcelanato Esmaltado Rectificado - Rustico

28,8 cm x 119,0 cm | 11" x 47"

Espessura: 9,6 mm | Thickness | Espesor

Classe de Uso: 5 | Use Class | Clase de uso

V4

Antiderapante | Non-Slip | Antidelizante



Pátina

5008166A



Porcelanato Esmaltado Retificado - Rústico

Porcelain Enameled Rectified - Rustic | Porcelanato Esmaltado Rectificado - Rustico

28,8 cm x 119,0 cm | 11" x 47"

Espessura: 9,6 mm | Thickness | Espesor

Classe de Uso: 5 | Use Class | Clase de uso

V3

Antiderapante | Non-Slip | Antidelizante



Frisado

5008110A



Porcelanato Esmaltado Retificado

Porcelain Enameled Rectified | Porcelanato Esmaltado Rectificado

28,8 cm x 119,0 cm | 11" x 47"

Espessura: 9,6 mm | Thickness | Espesor

Classe de Uso: 5 | Use Class | Clase de uso

V3

Antiderrapante | Non-Slip | Antideslizante



Frisado Demolição

5008128A



Porcelanato Esmaltado Retificado

Porcelain Enameled Rectified | Porcelanato Esmaltado Rectificado

28,8 cm x 119,0 cm | 11" x 47"

Espessura: 9,6 mm | Thickness | Espesor

Classe de Uso: 5 | Use Class | Clase de uso

V4

Antiderrapante | Non-Slip | Antideslizante



Frisado Tulha

5008129A



Porcelanato Esmaltado Retificado

Porcelain Enameled Rectified | Porcelanato Esmaltado Rectificado

28,8 cm x 119,0 cm | 11" x 47"

Espessura: 9,6 mm | Thickness | Espesor

Classe de Uso: 5 | Use Class | Clase de uso

V4

Antiderrapante | Non-Slip | Antideslizante



Escacilhado Palha

5008446A



Revestimento Acetinado Retificado

Satiny Rectified Wall Tile | Revestimiento Rectificado Satinado

43,7 cm x 63,1 cm | 17" x 25"

Espessura: 10,3 mm | Thickness | Espesor

Classe de Uso: 2 | Use Class | Clase de uso

V1



Rio

5008485A



Porcelanato Esmaltado Retificado

Porcelain Enameled Rectified | Porcelanato Esmaltado Rectificado

60,0 cm x 60,0 cm | 24" x 24"

Espessura: 9,8 mm | Thickness | Espesor

Classe de Uso: 4 | Use Class | Clase de uso

V1



Casablanca

5008481A



Porcelanato Esmaltado Retificado
Porcelain Enameled Rectified | Porcelanato
Esmaltado Retificado

60,0 cm x 60,0 cm | 24" x 24"

Espessura: 9,8 mm | Thickness | Espesor

Classe de Uso: 4 | Use Class | Clase de uso
V4



Hortelã Brilhante

5002453A

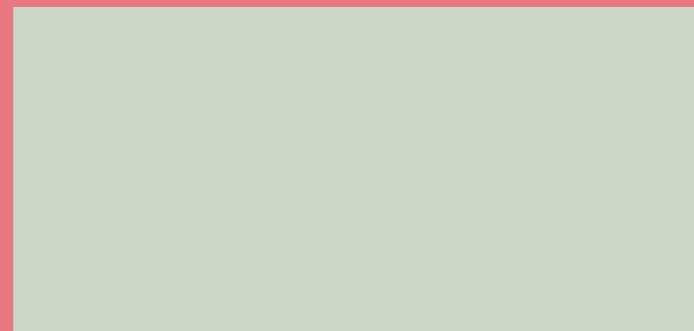

Revestimento Brilhante Retificado

Bright Rectified Wall Tile | Revestimiento Rectificado Brillante

43,2 cm x 91,0 cm | 17" x 36"

Espessura: 11,8 mm | Thickness | Espesor

Classe de Uso: 1 | Use Class | Clase de uso

V1



Pioppo

5008156A



Porcelanato Esmaltado Retificado
Porcelain Enameled Rectified | Porcelanato Esmaltado Rectificado
28,8 cm x 119,0 cm | 11" x 47"
Espessura: 9,6 mm | *Thickness | Espesor*
Classe de Uso: 4 | *Use Class | Clase de uso*
V3



Maple

5008157A



Porcelanato Esmaltado Retificado
Porcelain Enameled Rectified | Porcelanato Esmaltado Rectificado
28,8 cm x 119,0 cm | 11" x 47"
Espessura: 9,6 mm | *Thickness | Espesor*
Classe de Uso: 4 | *Use Class | Clase de uso*
V2



Canela

5008158A



Porcelanato Esmaltado Retificado
Porcelain Enameled Rectified | Porcelanato Esmaltado Rectificado
28,8 cm x 119,0 cm | 11" x 47"
Espessura: 9,6 mm | *Thickness | Espesor*
Classe de Uso: 4 | *Use Class | Clase de uso*
V4



Pioppo

5008358A



Porcelanato Esmaltado Retificado
Porcelain Enameled Rectified | Porcelanato Esmaltado Rectificado
20,2 cm x 86,5 cm | 8" x 34"
Espessura: 9,0 mm | *Thickness | Espesor*
Classe de Uso: 4 | *Use Class | Clase de uso*
V3



Remo

5008374A



Porcelanato Esmaltado Retificado
Porcelain Enameled Rectified | Porcelanato Esmaltado Rectificado
20,2 cm x 86,5 cm | 8" x 34"
Espessura: 9,0 mm | *Thickness | Espesor*
Classe de Uso: 4 | *Use Class | Clase de uso*
V4



Lord Xequê

5002638A



Revestimento Acetinado Retificado

Satiny Rectified Wall Tile | Revestimiento Rectificado Satinado

43,2 cm x 91,0 cm | 17" x 36"

Espessura: 11,8 mm | *Thickness | Espesor*

Classe de Uso: 1 | *Use Class | Clase de uso*

V1



Lord Cinza

5002637A

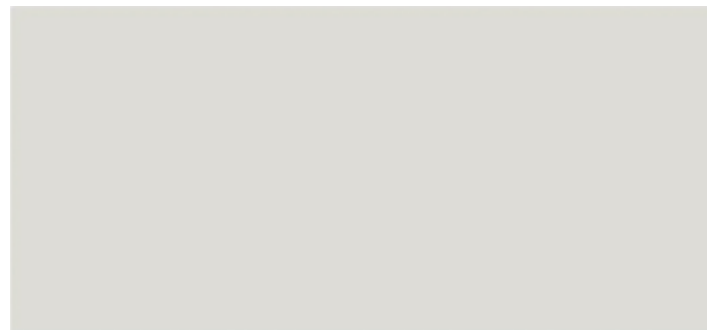

Revestimento Acetinado Retificado

Satiny Rectified Wall Tile | Revestimiento Rectificado Satinado

43,2 cm x 91,0 cm | 17" x 36"

Espessura: 11,8 mm | *Thickness | Espesor*

Classe de Uso: 1 | *Use Class | Clase de uso*

V1

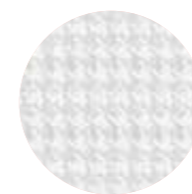

Lord Petit

5002639A



Revestimento Acetinado Retificado

Satiny Rectified Wall Tile | Revestimiento Rectificado Satinado

43,2 cm x 91,0 cm | 17" x 36"

Espessura: 11,8 mm | *Thickness | Espesor*

Classe de Uso: 1 | *Use Class | Clase de uso*

V1





Show Room Casa Única/BH

Escama Brie

5008419A

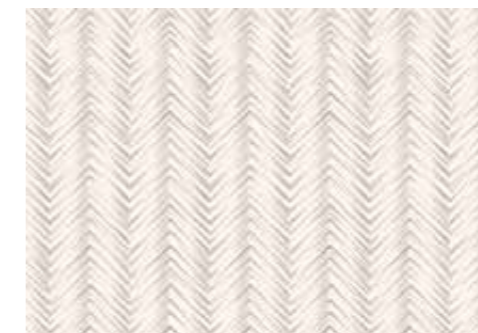

Revestimento Acetinado Retificado

Satiny Rectified Wall Tile | Revestimiento Rectificado Satinado

43,7 cm x 63,1 cm | 17" x 25"

Espessura: 10,4 mm | Thickness | Espesor

Classe de Uso: 2 | Use Class | Clase de uso

V2



Bisa Blanc

5008416A



Revestimento Acetinado Retificado

Satiny Rectified Wall Tile | Revestimiento Rectificado Satinado

43,7 cm x 63,1 cm | 17" x 25"

Espessura: 10,1 mm | Thickness | Espesor

Classe de Uso: 2 | Use Class | Clase de uso

V1





Filetado Stone

5008198A



Revestimento Acetinado Retificado

Satiny Rectified Wall Tile Revestimiento Rectificado Satinado

43,7 cm x 63,1 cm | 17" x 25"

Espessura: 10,8 mm | Thickness | Espesor

Classe de Uso: 2 | Use Class | Clase de uso

V2



Filetado Extint

5008174A



Revestimento Acetinado Retificado

Satiny Rectified Wall Tile Revestimiento Rectificado Satinado

43,7 cm x 63,1 cm | 17" x 25"

Espessura: 10,8 mm | Thickness | Espesor

Classe de Uso: 2 | Use Class | Clase de uso

V3



Filetado

5008181A



Revestimento Acetinado Retificado

Satiny Rectified Wall Tile Revestimiento Rectificado Satinado

43,7 cm x 63,1 cm | 17x 25"

Espessura: 10,3 mm | Thickness | Espesor

Classe de Uso: 2 | Use Class | Clase de uso

V2



Filetado Branco

5008186A



Revestimento Acetinado Retificado

Satiny Rectified Wall Tile Revestimiento Rectificado Satinado

43,7 cm x 63,1 cm | 17x 25"

Espessura: 10,9 mm | Thickness | Espesor

Classe de Uso: 2 | Use Class | Clase de uso

V2



Bloc Esteio

5008422A



Revestimento Acetinado Retificado

Satiny Rectified Wall Tile | Revestimiento Rectificado Satinado

43,7 cm x 63,1 cm | 17x 25"

Espessura: 10,7 mm | Thickness | Espesor

Classe de Uso: 2 | Use Class | Clase de uso

V2



Bloc Canela

5008421A



Revestimento Acetinado Retificado

Satiny Rectified Wall Tile | Revestimiento Rectificado Satinado

43,7 cm x 63,1 cm | 17x 25"

Espessura: 10,7 mm | Thickness | Espesor

Classe de Uso: 2 | Use Class | Clase de uso

V2



Cork Color

5008179A



Revestimento Acetinado Retificado

Satiny Rectified Wall Tile | Revestimiento Rectificado Satinado

43,7 cm x 63,1 cm | 17x 25"

Espessura: 10,6 mm | Thickness | Espesor

Classe de Uso: 2 | Use Class | Clase de uso

V3



Mosaik Travertine

5008173A



Revestimento Acetinado Retificado

Satiny Rectified Wall Tile | Revestimiento Rectificado Satinado

43,7 cm x 63,1 cm | 17x 25"

Espessura: 10,6 mm | Thickness | Espesor

Classe de Uso: 2 | Use Class | Clase de uso

V2

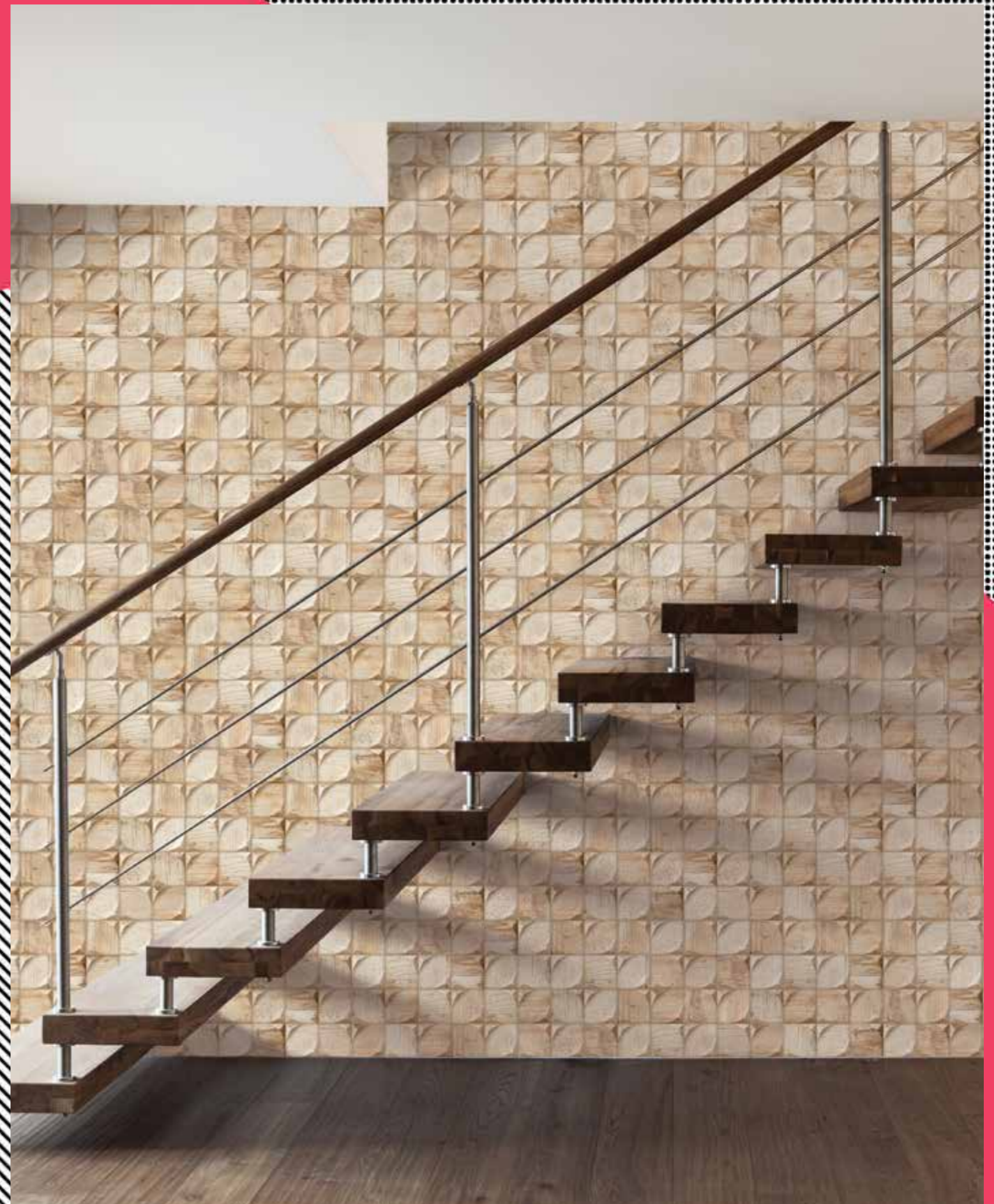

Favo Oxistone 5008438A



Revestimento Acetinado Retificado
Satinated Rectified Wall Tile | Revestimiento Rectificado Satinado
43,7 cm x 63,1 cm | 17" x 25"
Espessura: 10,4 mm | Thickness | Espesor
Classe de Uso: 2 | Use Class | Clase de uso
V2

Escacilhado Grafite 5008444A



Revestimento Acetinado Retificado
Satinated Rectified Wall Tile | Revestimiento Rectificado Satinado
43,7 cm x 63,1 cm | 17" x 25"
Espessura: 10,3 mm | Thickness | Espesor
Classe de Uso: 2 | Use Class | Clase de uso
V2



Soie Evian Brilhante 5002936A



Revestimento Brilhante Retificado
Bright Rectified Wall Tile | Revestimiento Rectificado Brillante
43,2 cm x 91,0 cm | 17" x 36"
Espessura: 11,8 mm | Thickness | Espesor
Classe de Uso: 1 | Use Class | Clase de uso
V1

Soie Evian Acetinado 5002937A

Revestimento Acetinado Retificado
Satinated Rectified Wall Tile | Revestimiento Rectificado Satinado
43,2 cm x 91,0 cm | 17" x 36"
Espessura: 11,8 mm | Thickness | Espesor
Classe de Uso: 1 | Use Class | Clase de uso
V1

Borghini Polido 5008917A



Cres Polido Retificado
Polished Rectified Gres | Gres Rectificado Pulido
80,0 cm x 80,0 cm | 31" x 31"
Espessura: 10,2 mm | Thickness | Espesor
Classe de Uso: 3 | Use Class | Clase de uso
V3



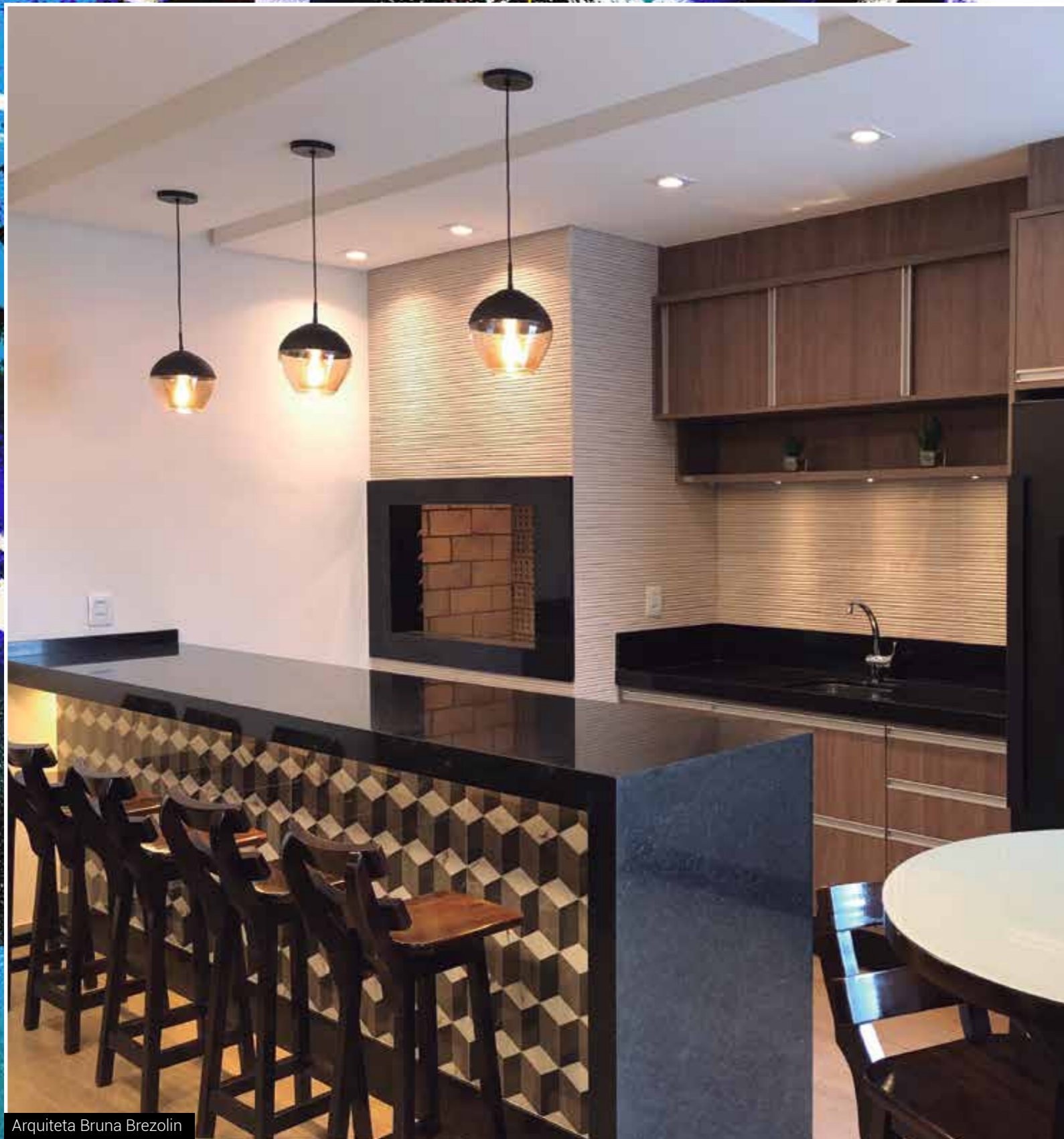

Arquiteta Bruna Brezolin

Barcelona Polido

5008921A



Gres Polido Retificado
 Polished Rectified Gres | Gres Rectificado Pulido
 80,0 cm x 80,0 cm | 31" x 31"
 Espessura: 10,2 mm | Thickness | Espesor
 Classe de Uso: 3 | Use Class | Clase de uso
 V3



Barcelona

5008672A



Porcelanato Esmaltado Retificado
 Porcelain Enameled Rectified | Porcelanato Esmaltado Rectificado
 80,0 cm x 80,0 cm | 31" x 31"
 Espessura: 10,2 mm | Thickness | Espesor
 Classe de Uso: 4 | Use Class | Clase de uso
 V3



Barcelona Tapeto

5008922A



Gres Polido Retificado
 Polished Rectified Gres | Gres Rectificado Pulido
 80,0 cm x 80,0 cm | 31" x 31"
 Espessura: 10,2 mm | Thickness | Espesor
 Classe de Uso: 3 | Use Class | Clase de uso
 V3





Venatino Polido 5008923A



Gres Polido Retificado
Polished Rectified Gres | Gres Rectificado Pulido
80,0 cm x 80,0 cm | 31" x 31"
Espessura: 10,2 mm | Thickness | Espesor
Classe de Uso: 3 | Use Class | Clase de uso
V3



Venatino Ondas 5002944A



Revestimento Brilhante Retificado
Bright Rectified Wall Tile | Revestimiento Rectificado Brillante
43,2 cm x 91,0 cm | 17" x 36"
Espessura: 11,8 mm | Thickness | Espesor
Classe de Uso: 1 | Use Class | Clase de uso
V3



Venatino Brilhante 5002434A

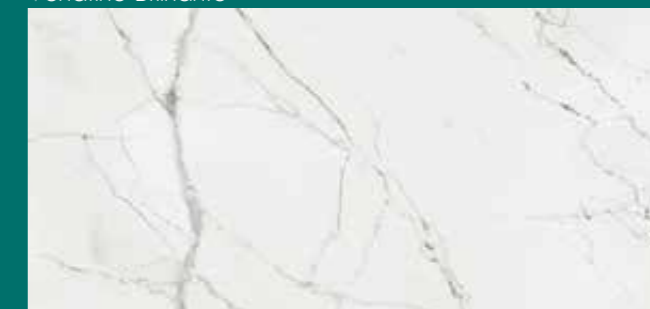

Revestimento Brilhante Retificado
Bright Rectified Wall Tile | Revestimiento Rectificado Brillante
43,2 cm x 91,0 cm | 17" x 36"
Espessura: 11,8 mm | Thickness | Espesor
Classe de Uso: 1 | Use Class | Clase de uso
V3





Venatino Soie

5002954A



Revestimento Acetinado Retificado
 Satiny Rectified Wall Tile | Revestimiento Rectificado Satinado
 43,2 cm x 91,0 cm | 17" x 36"
 Espessura: 11,8 mm | Thickness | Espesor
 Classe de Uso: 1 | Use Class | Clase de uso
 V3



Venatino Acetinado

5002634A



Revestimento Acetinado Retificado
 Satiny Rectified Wall Tile | Revestimiento Rectificado Satinado
 43,2 cm x 91,0 cm | 17" x 36"
 Espessura: 11,8 mm | Thickness | Espesor
 Classe de Uso: 1 | Use Class | Clase de uso
 V3



Sampa

5008484A



Porcelanato Esmaltado Retificado
 Porcelain Enameled Rectified | Porcelanato
 Esmaltado Rectificado
 60,0 cm x 60,0 cm | 24" x 24"
 Espessura: 9,8 mm | Thickness | Espesor
 Classe de Uso: 4 | Use Class | Clase de uso
 V1



Venatino

5008677A



Porcelanato Esmaltado Retificado
 Porcelain Enameled Rectified | Porcelanato Esmaltado Rectificado
 80,0 cm x 80,0 cm | 31" x 31"
 Espessura: 10,2 mm | Thickness | Espesor
 Classe de Uso: 4 | Use Class | Clase de uso
 V3





Mediterrâneo

5008534A



Porcelanato Esmaltado Retificado
Porcelain Enameled Rectified | Porcelanato
Esmaltado Rectificado
60,0 cm x 60,0 cm | 24" x 24"
Espessura: 9,8 mm | Thickness | Espesor
Classe de Uso: 4 | Use Class | Clase de uso
V1



Sena

5008535A



Porcelanato Esmaltado Retificado
Porcelain Enameled Rectified | Porcelanato
Esmaltado Rectificado
60,0 cm x 60,0 cm | 24" x 24"
Espessura: 9,8 mm | Thickness | Espesor
Classe de Uso: 4 | Use Class | Clase de uso
V1



Algarve

5008480A



Porcelanato Esmaltado Retificado
Porcelain Enameled Rectified | Porcelanato Esmaltado Rectificado
60,0 cm x 60,0 cm | 24" x 24"
Espessura: 9,8 mm | Thickness | Espesor
Classe de Uso: 4 | Use Class | Clase de uso
V4



Arquiteta Aline Carareto



Arquiteta Aliny Aguiar

Pérsico 5008539A



Porcelanato Esmaltado Retificado
Porcelain Enameled Rectified | Porcelanato Esmaltado Rectificado
60,0 cm x 60,0 cm | 24" x 24"
Espessura: 9,8 mm | Thickness | Espesor
Classe de Uso: 4 | Use Class | Clase de uso
V1

Negro 5008532A



Porcelanato Esmaltado Retificado
Porcelain Enameled Rectified | Porcelanato Esmaltado Rectificado
60,0 cm x 60,0 cm | 24" x 24"
Espessura: 9,8 mm | Thickness | Espesor
Classe de Uso: 4 | Use Class | Clase de uso
V1

Amur 5008538A



Porcelanato Esmaltado Retificado
Porcelain Enameled Rectified | Porcelanato Esmaltado Rectificado
60,0 cm x 60,0 cm | 24" x 24"
Espessura: 9,8 mm | Thickness | Espesor
Classe de Uso: 4 | Use Class | Clase de uso
V1

Os ladrilhos 8480, 8537 e 8481 possuem desenhos diferentes. Em uma mesma caixa podem haver peças com desenhos repetidos.

The tile 8480 and 8537 has different designs. In the same box can be repeated parts with the drawings.

Los azulejos 8480 y 8537 tienen diferentes diseños. En el mismo cuadro puede ser piezas con diseños repetidos.

Adriático 5008536A

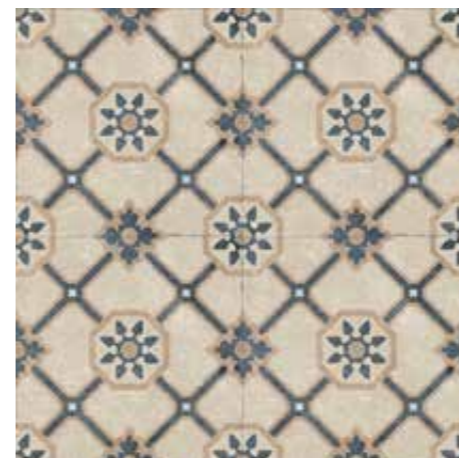

Porcelanato Esmaltado Retificado
Porcelain Enameled Rectified | Porcelanato Esmaltado Rectificado
60,0 cm x 60,0 cm | 24" x 24"
Espessura: 9,8 mm | Thickness | Espesor
Classe de Uso: 4 | Use Class | Clase de uso
V1

Patchwork 5008537A



Porcelanato Esmaltado Retificado
Porcelain Enameled Rectified | Porcelanato Esmaltado Rectificado
60,0 cm x 60,0 cm | 24" x 24"
Espessura: 9,8 mm | Thickness | Espesor
Classe de Uso: 4 | Use Class | Clase de uso
V4



Arquiteto Marcos Sônego



Vivenda Pastel 5002445A



Revestimento Acetinado Retificado
 Satiny Rectified Wall Tile | Revestimiento Rectificado Satinado
 43,2 cm x 91,0 cm | 17" x 36"
 Espessura: 11,8 mm | Thickness | Espesor
 Classe de Uso: 1 | Use Class | Clase de uso V1

Vivenda Textura 5002446A

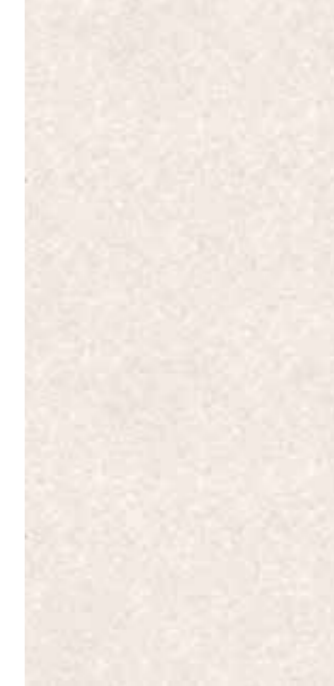

Revestimento Acetinado Retificado
 Satiny Rectified Wall Tile | Revestimiento Rectificado Satinado
 43,2 cm x 91,0 cm | 17" x 36"
 Espessura: 11,8 mm | Thickness | Espesor
 Classe de Uso: 1 | Use Class | Clase de uso V1

Gávea Areia 5002635A



Revestimento Acetinado Retificado
 Satiny Rectified Wall Tile | Revestimiento Rectificado Satinado
 43,2 cm x 91,0 cm | 17" x 36"
 Espessura: 11,8 mm | Thickness | Espesor
 Classe de Uso: 1 | Use Class | Clase de uso V3

Gávea Areia 5008679A



Porcelanato Esmaltado Retificado
 Porcelain Enameled Rectified | Porcelanato Esmaltado Rectificado
 80,0 cm x 80,0cm | 31" x 31"
 Espessura: 10,2 mm | Thickness | Espesor
 Classe de Uso: 4 | Use Class | Clase de uso V2

Vivenda Ocre 5002448A



Revestimento Acetinado Retificado
Satin Rectified Wall Tile | Revestimiento Rectificado Satinado
43,2 cm x 91,0 cm | 17" x 36"
Espessura: 11,8 mm | Thickness | Espesor
Classe de Uso: 1 | Use Class | Clase de uso V1

Rádica Soie 5002941A



Revestimento Acetinado Retificado
Satin Rectified Wall Tile | Revestimiento Rectificado Satinado
43,2 cm x 91,0 cm | 17" x 36"
Espessura: 11,8 mm | Thickness | Espesor
Classe de Uso: 1 | Use Class | Clase de uso V3

Rádica Liso 5002631A



Revestimento Acetinado Retificado
Satin Rectified Wall Tile | Revestimiento Rectificado Satinado
43,2 cm x 91,0 cm | 17" x 36"
Espessura: 11,8 mm | Thickness | Espesor
Classe de Uso: 1 | Use Class | Clase de uso V3

Rádica 5008673A



Porcelanato Esmaltado Retificado
Porcelain Enameled Rectified | Porcelanato Esmaltado Rectificado
80,0 cm x 80,0 cm | 31" x 31"
Espessura: 10,2 mm | Thickness | Espesor
Classe de Uso: 4 | Use Class | Clase de uso V3





Rádica Polido 5008925A



Gres Polido Retificado
Polished Rectified Gres | Gres Rectificado Pulido
80,0 cm x 80,0 cm | 31" x 31"
Espessura: 10,2 mm | Thickness | Espesor
Classe de Uso: 3 | Use Class | Clase de uso
V3



Arles 5008919A

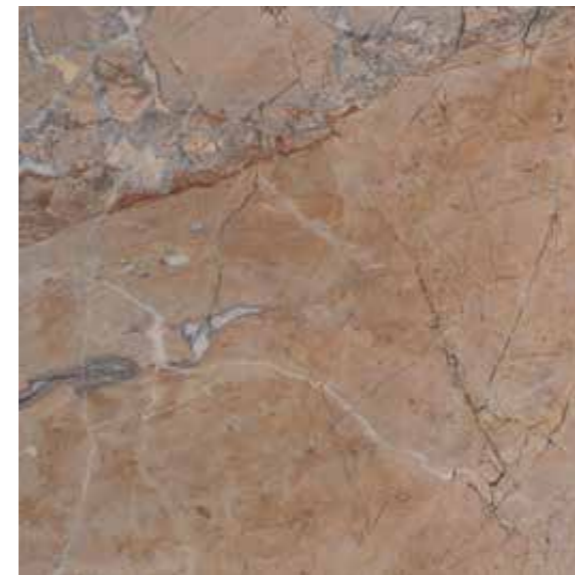

Gres Polido Retificado
Polished Rectified Gres | Gres Rectificado Pulido
80,0 cm x 80,0 cm | 31" x 31"
Espessura: 10,2 mm | Thickness | Espesor
Classe de Uso: 3 | Use Class | Clase de uso
V3



Arles Tapeto 5008920A



Gres Polido Retificado
Polished Rectified Gres | Gres Rectificado Pulido
80,0 cm x 80,0 cm | 31" x 31"
Espessura: 10,2 mm | Thickness | Espesor
Classe de Uso: 3 | Use Class | Clase de uso
V3



Rádica Tapeto 5008926A



Gres Polido Retificado
Polished Rectified Gres | Gres Rectificado Pulido
80,0 cm x 80,0 cm | 31" x 31"
Espessura: 10,2 mm | Thickness | Espesor
Classe de Uso: 3 | Use Class | Clase de uso
V3



Nór Pirâmide

5002940A



Revestimento Acetinado Retificado
Satiny Rectified Wall Tile | Revestimiento Rectificado Satinado
43,2 cm x 91,0 cm | 17" x 36"
Espessura: 11,8 mm | *Thickness | Espesor*
Classe de Uso: 1 | *Use Class | Clase de uso*
V3



Arquiteta Greicy Kelly

Boticino

5008678A



Porcelanato Esmaltado Retificado
Porcelain Enameled Rectified | Porcelanato Esmaltado Rectificado
80,0 cm x 80,0 cm | 31" x 31"
Espessura: 10,2 mm | *Thickness | Espesor*
Classe de Uso: 4 | *Use Class | Clase de uso*
V3



Peruan

5008652A



Porcelanato Esmaltado Retificado
Porcelain Enameled Rectified | Porcelanato Esmaltado Rectificado
80,0 cm x 80,0 cm | 31" x 31"
Espessura: 10 mm | *Thickness | Espesor*
Classe de Uso: 4 | *Use Class | Clase de uso*
V3





Arquiteto Marcelo Filipe



Arquiteta Jana Fabiani

Nuance Ondas

5002975A



Revestimento Brilhante Retificado
 Bright Rectified Wall Tile | Revestimiento Rectificado Brillante
 43,2 cm x 91,0 cm | 17" x 36"
 Espessura: 11,8 mm | Thickness | Espesor
 Classe de Uso: 1 | Use Class | Clase de uso
 V1



Nuance Pirâmide

5002976A



Revestimento Brilhante Retificado
 Bright Rectified Wall Tile | Revestimiento Rectificado Brillante
 43,2 cm x 91,0 cm | 17" x 36"
 Espessura: 11,8 mm | Thickness | Espesor
 Classe de Uso: 1 | Use Class | Clase de uso
 V1



Pirâmide Acetinado

5002974A



Revestimento Acetinado Retificado
 Satiny Rectified Wall Tile | Revestimiento Rectificado Satinado
 43,2 cm x 91,0 cm | 17" x 36"
 Espessura: 11,8 mm | Thickness | Espesor
 Classe de Uso: 1 | Use Class | Clase de uso
 V1





Borghini

5002432A



Revestimento Brilhante Retificado
 Bright Rectified Wall Tile | Revestimiento Rectificado Brillante
 43,2 cm x 91,0 cm | 17" x 36"
 Espessura: 11,8 mm | Thickness | Espesor
 Classe de Uso: 1 | Use Class | Clase de uso
 V3



Borghini Soie

5002942A



Revestimento Brilhante Retificado
 Bright Rectified Wall Tile | Revestimiento Rectificado Brillante
 43,2 cm x 91,0 cm | 17" x 36"
 Espessura: 11,8 mm | Thickness | Espesor
 Classe de Uso: 1 | Use Class | Clase de uso
 V3





Estúdio E4 arquitetura | Fotógrafo Diego Rocha

Veins

5002633A



Revestimento Acetinado Retificado
Satin Rectified Wall Tile | Revestimiento Rectificado Satinado
43,2 cm x 91,0 cm | 17" x 36"
Espessura: 11,8 mm | Thickness | Espesor
Classe de Uso: 1 | Use Class | Clase de uso
V3



Veins Ondas

5002943A



Revestimento Acetinado Retificado
Satin Rectified Wall Tile | Revestimiento Rectificado Satinado
43,2 cm x 91,0 cm | 17" x 36"
Espessura: 11,8 mm | Thickness | Espesor
Classe de Uso: 1 | Use Class | Clase de uso
V3



Pérola Acetinado

5002450A

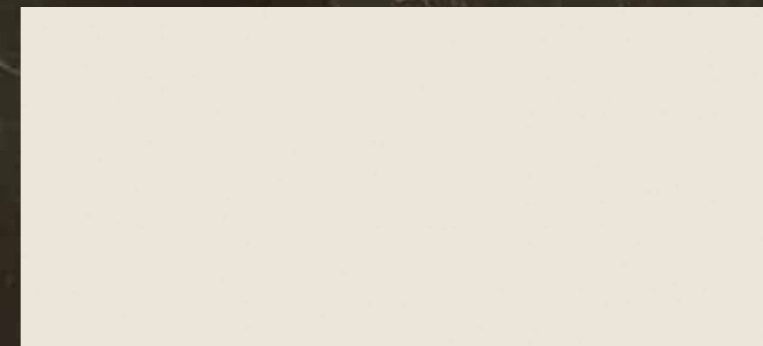

Revestimento Acetinado Retificado
Satin Rectified Wall Tile | Revestimiento Rectificado Satinado
43,2 cm x 91,0 cm | 17" x 36"
Espessura: 11,8 mm | Thickness | Espesor
Classe de Uso: 1 | Use Class | Clase de uso
V1



Travertino Veins

5008664A



Porcelanato Esmaltado Retificado

Porcelain Enameled Rectified | Porcelanato Esmaltado Rectificado

80,0 cm x 80,0 cm | 31" x 31"

Espessura: 10,2 mm | Thickness | Espesor

Classe de Uso: 4 | Use Class | Clase de uso

V3



Veins Polido

5008933A



Gres Polido Retificado

Polished Rectified Gres | Gres Rectificado Pulido

80,0 cm x 80,0 cm | 31" x 31"

Espessura: 10,2 mm | Thickness | Espesor

Classe de Uso: 3 | Use Class | Clase de uso

V3

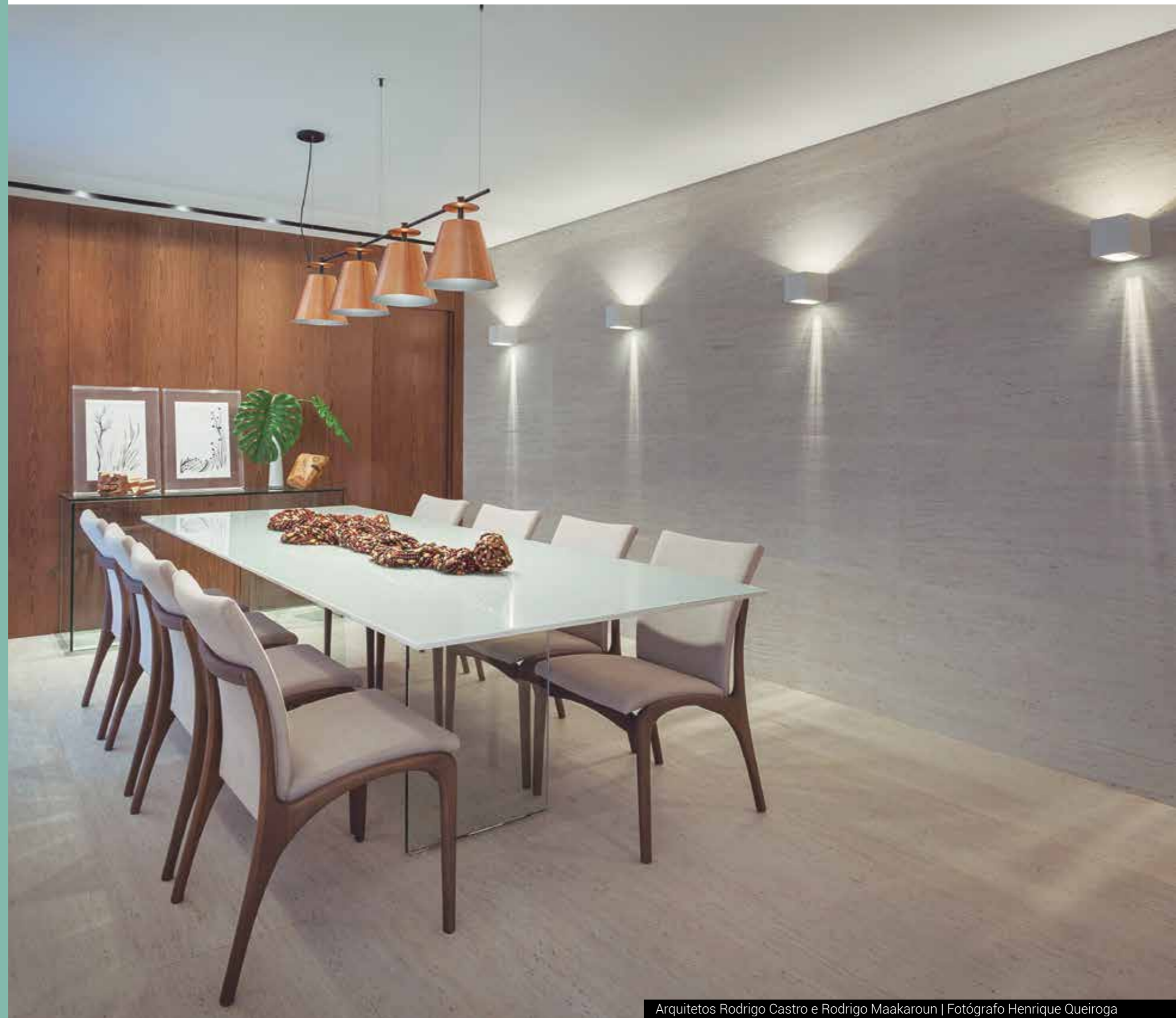

Arquitetos Rodrigo Castro e Rodrigo Maakaroun | Fotógrafo Henrique Queiroga



Arquiteta Gabriela Gochinsk

Ônix Cetim

5008663A



Porcelanato Esmaltado Retificado
 Porcelain Enameled Rectified | Porcelanato Esmaltado Rectificado
 80,0 cm x 80,0 cm | 31" x 31"
 Espessura: 10,2 mm | Thickness | Espesor
 Classe de Uso: 4 | Use Class | Clase de uso
 V3



Statuário

5008661A



Porcelanato Esmaltado Retificado
 Porcelain Enameled Rectified | Porcelanato Esmaltado Rectificado
 80,0 cm x 80,0 cm | 31" x 31"
 Espessura: 10,2 mm | Thickness | Espesor
 Classe de Uso: 4 | Use Class | Clase de uso
 V3



Venato

5008665A



Porcelanato Esmaltado Retificado
 Porcelain Enameled Rectified | Porcelanato Esmaltado Rectificado
 80,0 cm x 80,0 cm | 31" x 31"
 Espessura: 10,2 mm | Thickness | Espesor
 Classe de Uso: 4 | Use Class | Clase de uso
 V3





Deck Vintage

5008657A



Porcelanato Esmaltado Retificado
 Porcelain Enameled Rectified | Porcelanato Esmaltado Rectificado
 80,0 cm x 80,0 cm | 31" x 31"
 Espessura: 10,2 mm | Thickness | Espesor
 Classe de Uso: 5 | Use Class | Clase de uso
 V3
 Antiderrapante | Non-Slip | Antideslizante



Deck Natural

5008658A



Porcelanato Esmaltado Retificado
 Porcelain Enameled Rectified | Porcelanato Esmaltado Rectificado
 80,0 cm x 80,0 cm | 31" x 31"
 Espessura: 10,2 mm | Thickness | Espesor
 Classe de Uso: 5 | Use Class | Clase de uso
 V3
 Antiderrapante | Non-Slip | Antideslizante



Buzz Composite

5008697A



Porcelanato Esmaltado Retificado - Rústico

Porcelain Enameled Rectified Rustic | Porcelanato Esmaltado Rectificado Rustico

80,0 cm x 80,0 cm | 31" x 31"

Espessura: 10,2 mm | Thickness | Espesor

Classe de Uso: 5 | Use Class | Clase de uso

V2

Antiderrapante | Non-Slip | Antideslizante



Composite Cinza

5008695A



Porcelanato Esmaltado Retificado - Rústico

Porcelain Enameled Rectified Rustic | Porcelanato Esmaltado Rectificado Rustico

80,0 cm x 80,0 cm | 31" x 31"

Espessura: 10,2 mm | Thickness | Espesor

Classe de Uso: 5 | Use Class | Clase de uso

V3

Antiderrapante | Non-Slip | Antideslizante



Composite Bege

5008699A



Porcelanato Esmaltado Retificado - Rústico

Porcelain Enameled Rectified Rustic | Porcelanato Esmaltado Rectificado Rustico

80,0 cm x 80,0 cm | 31" x 31"

Espessura: 10,2 mm | Thickness | Espesor

Classe de Uso: 5 | Use Class | Clase de uso

V3

Antiderrapante | Non-Slip | Antideslizante



Composite Azul

5008640A



Porcelanato Esmaltado Retificado - Rústico

Porcelain Enameled Rectified Rustic | Porcelanato Esmaltado Rectificado Rustico

80,0 cm x 80,0 cm | 31" x 31"

Espessura: 10,2 mm | Thickness | Espesor

Classe de Uso: 5 | Use Class | Clase de uso

V3

Antiderrapante | Non-Slip | Antideslizante



Composite Amarelo

5008641A



Porcelanato Esmaltado Retificado - Rústico

Porcelain Enameled Rectified Rustic | Porcelanato Esmaltado Rectificado Rustico

80,0 cm x 80,0 cm | 31" x 31"

Espessura: 10,2 mm | Thickness | Espesor

Classe de Uso: 5 | Use Class | Clase de uso

V3

Antiderrapante | Non-Slip | Antideslizante



Composite Preto

5008642A



Porcelanato Esmaltado Retificado - Rústico

Porcelain Enameled Rectified Rustic | Porcelanato Esmaltado Rectificado Rustico

80,0 cm x 80,0 cm | 31" x 31"

Espessura: 10,2 mm | Thickness | Espesor

Classe de Uso: 5 | Use Class | Clase de uso

V3

Antiderrapante | Non-Slip | Antideslizante

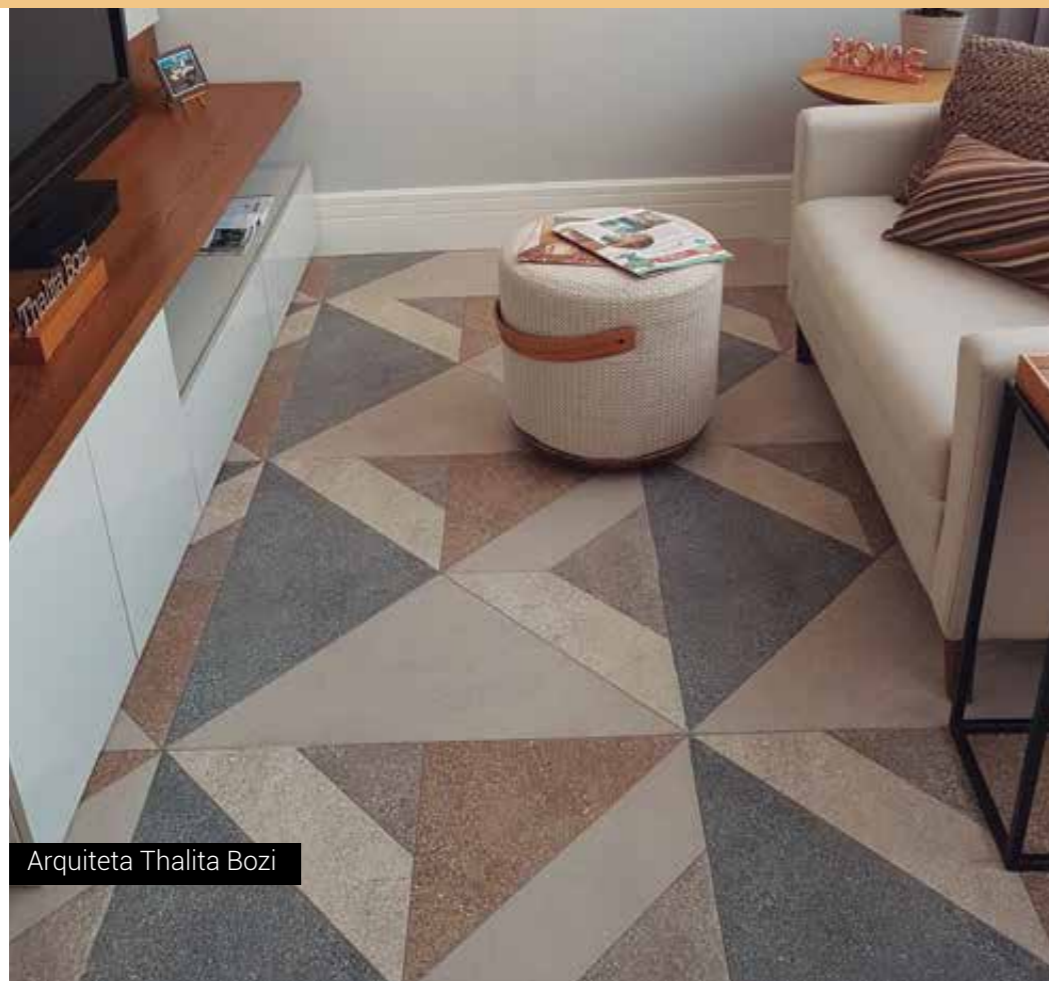

Arquiteta Thalita Bozi

Blanchê Acetinado Liso

5002470A

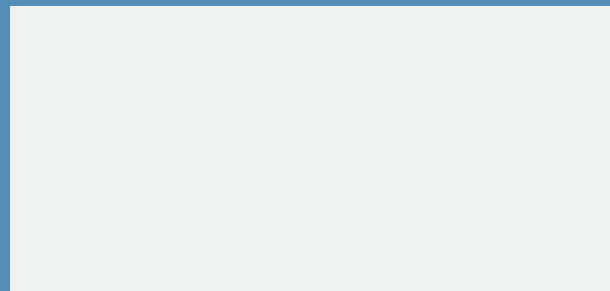

Revestimento Acetinado Retificado
Satiny Rectified Wall Tile | Revestimiento Rectificado Satinado
43,2 cm x 91,0 cm | 17" x 36"
Espessura: 11,8 mm | *Thickness | Espesor*
Classe de Uso: 1 | *Use Class | Clase de uso*
V1



Blanchê Brilhante Liso

5002469A

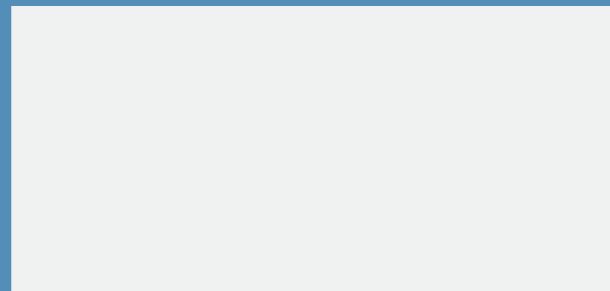

Revestimento Brilhante Retificado
Bright Rectified Wall Tile | Revestimiento Rectificado Brillante
43,2 cm x 91,0 cm | 17" x 36"
Espessura: 11,8 mm | *Thickness | Espesor*
Classe de Uso: 1 | *Use Class | Clase de uso*
V1



Pérola Brilhante

5002452A

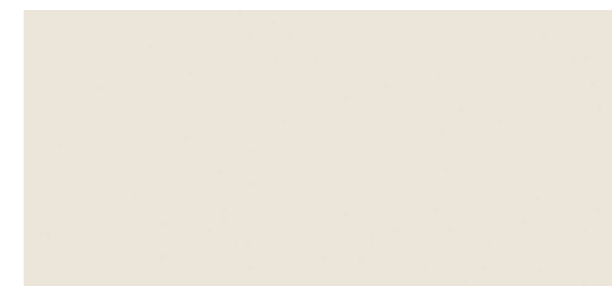

Revestimento Brilhante Retificado
Bright Rectified Wall Tile | Revestimiento Rectificado Brillante
43,2 cm x 91,0 cm | 17" x 36"
Espessura: 11,8 mm | *Thickness | Espesor*
Classe de Uso: 1 | *Use Class | Clase de uso*
V1



Licor Brilhante

5002451A



Revestimento Brilhante Retificado
Bright Rectified Wall Tile | Revestimiento Rectificado Brillante
43,2 cm x 91,0 cm | 17" x 36"
Espessura: 11,8 mm | *Thickness | Espesor*
Classe de Uso: 1 | *Use Class | Clase de uso*
V1



Licor Acetinado

5002449A



Revestimento Acetinado Retificado
Satiny Rectified Wall Tile | Revestimiento Rectificado Satinado
43,2 cm x 91,0 cm | 17" x 36"
Espessura: 11,8 mm | *Thickness | Espesor*
Classe de Uso: 1 | *Use Class | Clase de uso*
V1





Arquiteta Karina Reiter e Engenheiro Leandro Vedana



Baccarat Aiss 5032914A



Revestimento Brilhante Retificado
Bright Rectified Wall Tile | Revestimiento Rectificado Brillante
43,2 cm x 91,0 cm | 17" x 36"
Espessura: 12,8 mm | Thickness | Espesor
Classe de Uso: 1 | Use Class | Clase de uso
V2

Golden 5032973A



Revestimento Brilhante Retificado
Bright Rectified Wall Tile | Revestimiento Rectificado Brillante
43,2 cm x 91,0 cm | 17" x 36"
Espessura: 12,5 mm | Thickness | Espesor
Classe de Uso: 1 | Use Class | Clase de uso
V1

Quitán 5002471A



Revestimento Acetinado Retificado
Satin Rectified Wall Tile | Revestimiento Rectificado Satinado
43,2 cm x 91,0 cm | 17" x 36"
Espessura: 11,8 mm | Thickness | Espesor
Classe de Uso: 1 | Use Class | Clase de uso
V1

Golden Branco 5002489A



Revestimento Acetinado Retificado
Satin Rectified Wall Tile | Revestimiento Rectificado Satinado
43,2 cm x 91,0 cm | 17" x 36"
Espessura: 11,8 mm | Thickness | Espesor
Classe de Uso: 1 | Use Class | Clase de uso
V1

Phyno Boreal 5332933A



Revestimento Brilhante Retificado
Bright Rectified Wall Tile | Revestimiento Rectificado Brillante
43,2 cm x 91,0 cm | 17" x 36"
Espessura: 12,8 mm | Thickness | Espesor
Classe de Uso: 1 | Use Class | Clase de uso
V2

Phyno Madrepérola 5332934A



Revestimento Brilhante Retificado
Bright Rectified Wall Tile | Revestimiento Rectificado Brillante
43,2 cm x 91,0 cm | 17" x 36"
Espessura: 12,8 mm | Thickness | Espesor
Classe de Uso: 1 | Use Class | Clase de uso
V2

Capri 5002876A



Revestimento Acetinado Retificado
Satinay Rectified Wall Tile |
Revestimiento Rectificado Satinado
33,8 cm x 64,3 cm | 13" x 25"
Espessura: 9,8 mm | Thickness | Espesor
Classe de Uso: 1 | Use Class | Clase de uso
V1



Capri Bri. 5002878A



Revestimento Brilhante Retificado
Bright Rectified Wall Tile |
Revestimiento Rectificado Brillante
33,8 cm x 64,3 cm | 13" x 25"
Espessura: 9,8 mm | Thickness | Espesor
Classe de Uso: 1 | Use Class | Clase de uso
V1



Capri Cout 5002877A



Revestimento Acetinado Retificado
Satinay Rectified Wall Tile |
Revestimiento Rectificado Satinado
33,8 cm x 64,3 cm | 13" x 25"
Espessura: 9,8 mm | Thickness | Espesor
Classe de Uso: 1 | Use Class | Clase de uso
V3



Duna Brilhante 5032721A

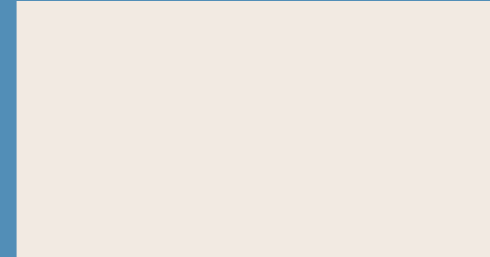

Revestimento Brilhante Retificado
Bright Rectified Wall Tile | Revestimiento Rectificado Brillante
33,8 cm x 64,3 cm | 13" x 25"
Espessura: 9,8 mm | Thickness | Espesor
Classe de Uso: 1 | Use Class | Clase de uso
V1



Duna Acetinado 5032725A

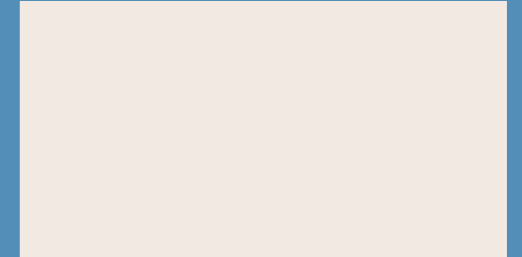

Revestimento Acetinado Retificado
Satinay Rectified Wall Tile | Revestimiento Rectificado Satinado
33,8 cm x 64,3 cm | 13" x 25"
Espessura: 9,8 mm | Thickness | Espesor
Classe de Uso: 1 | Use Class | Clase de uso
V1



Nuvola Brilhante 5032720A

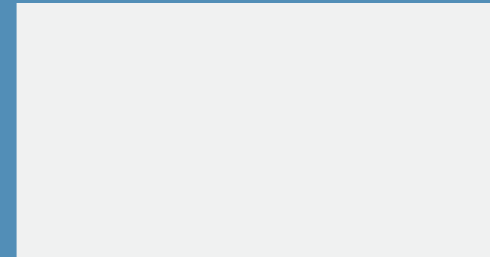

Revestimento Brilhante Retificado
Bright Rectified Wall Tile | Revestimiento Rectificado Brillante
33,8 cm x 64,3 cm | 13" x 25"
Espessura: 9,8 mm | Thickness | Espesor
Classe de Uso: 1 | Use Class | Clase de uso
V1



Nuvola Mate 5032719A

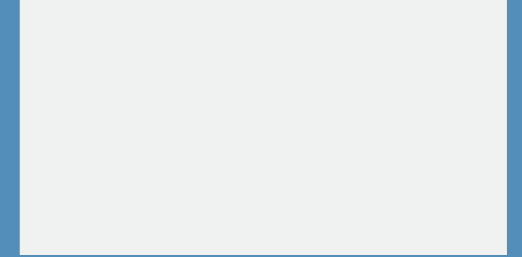

Revestimento Acetinado Retificado
Satinay Rectified Wall Tile | Revestimiento Rectificado Satinado
33,8 cm x 64,3 cm | 13" x 25"
Espessura: 9,8 mm | Thickness | Espesor
Classe de Uso: 1 | Use Class | Clase de uso
V1



Blanchê Gotas 5002831A



Revestimento Brilhante Retificado
Bright Rectified Wall Tile | Revestimiento Rectificado Brillante
33,8 cm x 64,3 cm | 13" x 25"
Espessura: 9,8 mm | Thickness | Espesor
Classe de Uso: 1 | Use Class | Clase de uso
V1



Alabaster 5032726A

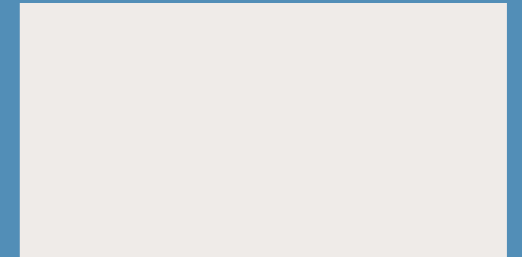

Revestimento Acetinado Retificado
Satinay Rectified Wall Tile | Revestimiento Rectificado Satinado
33,8 cm x 64,3 cm | 13" x 25"
Espessura: 9,8 mm | Thickness | Espesor
Classe de Uso: 1 | Use Class | Clase de uso
V1





Colonial

5008088A



Gres Polido Retificado
 Polished Rectified Gres | Gres Rectificado Pulido
 61,0 cm x 92,0 cm | 24" x 36"
 Espessura: 13,3 mm | Thickness | Espesor
 Classe de Uso: 3 | Use Class | Clase de uso
 V3





DNA 5008086A



Gres Polido Retificado
Polished Rectified Gres | Gres Rectificado Pulido
61,0 cm x 92,0 cm | 24" x 36"
Espessura: 13,3 mm | Thickness | Espesor
Classe de Uso: 3 | Use Class | Clase de uso
V3

Calacata Oro 5008084A



Gres Polido Retificado
Polished Rectified Gres | Gres Rectificado Pulido
61,0 cm x 92,0 cm | 24" x 36"
Espessura: 13,3 mm | Thickness | Espesor
Classe de Uso: 3 | Use Class | Clase de uso
V3

Ônix

5008059A



Gres Polido Retificado
Polished Rectified Gres | Gres Rectificado Pulido
61,0 cm x 92,0 cm | 24" x 36"
Espessura: 13,3 mm | Thickness | Espesor
Classe de Uso: 3 | Use Class | Clase de uso
V3

Sofitel

5008089A



Gres Polido Retificado
Polished Rectified Gres | Gres Rectificado Pulido
61,0 cm x 92,0 cm | 24" x 36"
Espessura: 13,3 mm | Thickness | Espesor
Classe de Uso: 3 | Use Class | Clase de uso
V3

Sofitel Pirâmide Brilhante

5002977A



Revestimento Brilhante Retificado
Bright Rectified Wall Tile | Revestimiento Rectificado -Brilhante
43,2 cm x 91,0 cm | 17" x 36"
Espessura: 11,8 mm | Thickness | Espesor
Classe de Uso: 1 | Use Class | Clase de uso
V3

Sofitel Brilhante

5002477A



Revestimento Brilhante Retificado
Bright Rectified Wall Tile | Revestimiento Rectificado Brillante
43,2 cm x 91,0 cm | 17" x 36"
Espessura: 11,8 mm | Thickness | Espesor
Classe de Uso: 1 | Use Class | Clase de uso
V3

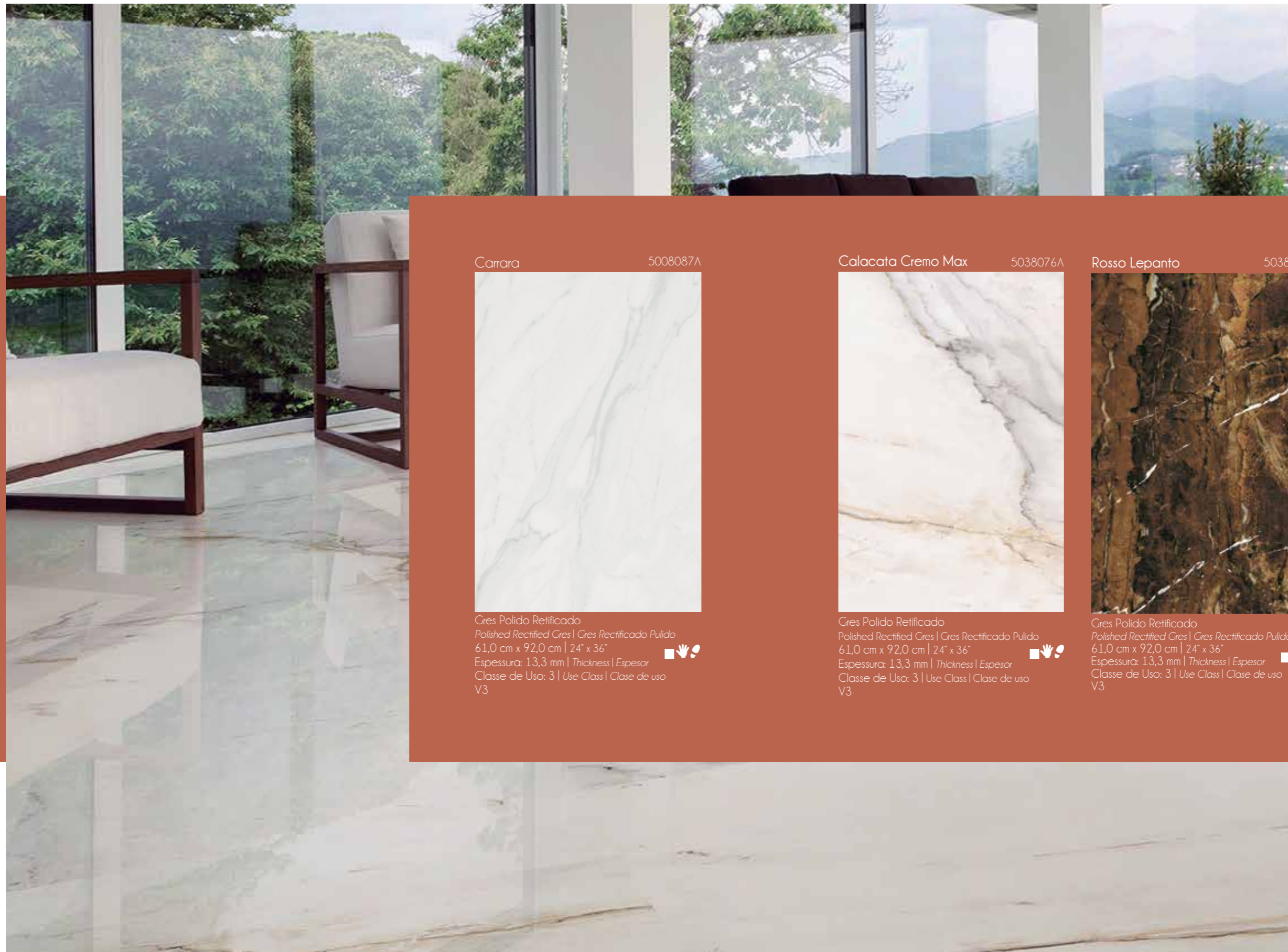

Carrara 5008087A



Gres Polido Retificado
Polished Rectified Gres | Gres Rectificado Pulido
61,0 cm x 92,0 cm | 24" x 36"
Espessura: 13,3 mm | Thickness | Espesor
Classe de Uso: 3 | Use Class | Clase de uso
V3

Calacata Crema Max 5038076A



Gres Polido Retificado
Polished Rectified Gres | Gres Rectificado Pulido
61,0 cm x 92,0 cm | 24" x 36"
Espessura: 13,3 mm | Thickness | Espesor
Classe de Uso: 3 | Use Class | Clase de uso
V3

Rosso Lepanto 5038078A



Gres Polido Retificado
Polished Rectified Gres | Gres Rectificado Pulido
61,0 cm x 92,0 cm | 24" x 36"
Espessura: 13,3 mm | Thickness | Espesor
Classe de Uso: 3 | Use Class | Clase de uso
V3

Rosso Lepanto Tapeto 5038079A



Gres Polido Retificado
Polished Rectified Gres | Gres Rectificado Pulido
61,0 cm x 92,0 cm | 24" x 36"
Espessura: 13,3 mm | Thickness | Espesor
Classe de Uso: 3 | Use Class | Clase de uso
V3



Dormente

5008138A



Porcelanato Esmaltado Retificado

Porcelain Enameled Rectified | Porcelanato Esmaltado Rectificado

28,8 cm x 119,0 cm | 11" x 47"

Espessura: 9,6 mm | Thickness | Espesor

Classe de Uso: 5 | Use Class | Clase de uso

V4

Antiderrapante | Non-Slip | Antideslizante



Demolição

5008140A



Porcelanato Esmaltado Retificado

Porcelain Enameled Rectified | Porcelanato Esmaltado Rectificado

28,8 cm x 119,0 cm | 11" x 47"

Espessura: 9,6 mm | Thickness | Espesor

Classe de Uso: 5 | Use Class | Clase de uso

V4

Antiderrapante | Non-Slip | Antideslizante



Tulha

5008146A



Porcelanato Esmaltado Retificado

Porcelain Enameled Rectified | Porcelanato Esmaltado Rectificado

28,8 cm x 119,0 cm | 11" x 47"

Espessura: 9,6 mm | Thickness | Espesor

Classe de Uso: 5 | Use Class | Clase de uso

V4

Antiderrapante | Non-Slip | Antideslizante





Escritório Sathler Camargo



Arquiteta Gabriela Gochinsk



Extint Vecchio

5008325A



Porcelanato Esmaltado Retificado - Rústico

Porcelain Enameled Rectified - Rustic | Porcelanato Esmaltado Rectificado - Rustico

20,2 cm x 86,5 cm | 8" x 34"

Espessura: 9,0 mm | Thickness | Espesor

Classe de Uso: 5 | Use Class | Clase de uso

V3

Antiderrapante | Non-Slip | Antideslizante



Concreto

5008330A



Porcelanato Esmaltado Retificado - Rústico

Porcelain Enameled Rectified - Rustic | Porcelanato Esmaltado Rectificado - Rustico

20,2 cm x 86,5 cm | 8" x 34"

Espessura: 9,0 mm | Thickness | Espesor

Classe de Uso: 5 | Use Class | Clase de uso

V3

Antiderrapante | Non-Slip | Antideslizante



Banqueta

5008373A



Porcelanato Esmaltado Retificado

Porcelain Enameled Rectified | Porcelanato Esmaltado Rectificado

20,2 cm x 86,5 cm | 8" x 34"

Espessura: 9,0 mm | Thickness | Espesor

Classe de Uso: 5 | Use Class | Clase de uso

V4

Antiderrapante | Non-Slip | Antideslizante



Extint

5008308A



Porcelanato Esmaltado Retificado - Rústico

Porcelain Enameled Rectified - Rustic | Porcelanato Esmaltado Rectificado - Rustico

20,2 cm x 86,5 cm | 8" x 34"

Espessura: 9,0 mm | Thickness | Espesor

Classe de Uso: 5 | Use Class | Clase de uso

V4

Antiderrapante | Non-Slip | Antideslizante



Barril

5008353A



Porcelanato Esmaltado Retificado - Rústico

Porcelain Enameled Rectified - Rustic | Porcelanato Esmaltado Rectificado - Rustico

20,2 cm x 86,5 cm | 8" x 34"

Espessura: 9,0 mm | Thickness | Espesor

Classe de Uso: 5 | Use Class | Clase de uso

V4

Antiderrapante | Non-Slip | Antideslizante



Esteio

5008354A



Porcelanato Esmaltado Retificado - Rústico

Porcelain Enameled Rectified - Rustic | Porcelanato Esmaltado Rectificado - Rustico

20,2 cm x 86,5 cm | 8" x 34"

Espessura: 9,0 mm | Thickness | Espesor

Classe de Uso: 5 | Use Class | Clase de uso

V4

Antiderrapante | Non-Slip | Antideslizante



Jacarandá

5008332A



Porcelanato Esmaltado Retificado

Porcelain Enameled Rectified | Porcelanato Esmaltado Rectificado

20,2 cm x 86,5 cm | 8" x 34"

Espessura: 9,0 mm | Thickness | Espesor

Classe de Uso: 4 | Use Class | Clase de uso

V3



Acácia

5008331A



Porcelanato Esmaltado Retificado

Porcelain Enameled Rectified | Porcelanato Esmaltado Rectificado

20,2 cm x 86,5 cm | 8" x 34"

Espessura: 9,0 mm | Thickness | Espesor

Classe de Uso: 4 | Use Class | Clase de uso

V2



Canela

5008346A



Porcelanato Esmaltado Retificado

Porcelain Enameled Rectified | Porcelanato Esmaltado Rectificado

20,2 cm x 86,5 cm | 8" x 34"

Espessura: 9,0 mm | Thickness | Espesor

Classe de Uso: 4 | Use Class | Clase de uso

V4



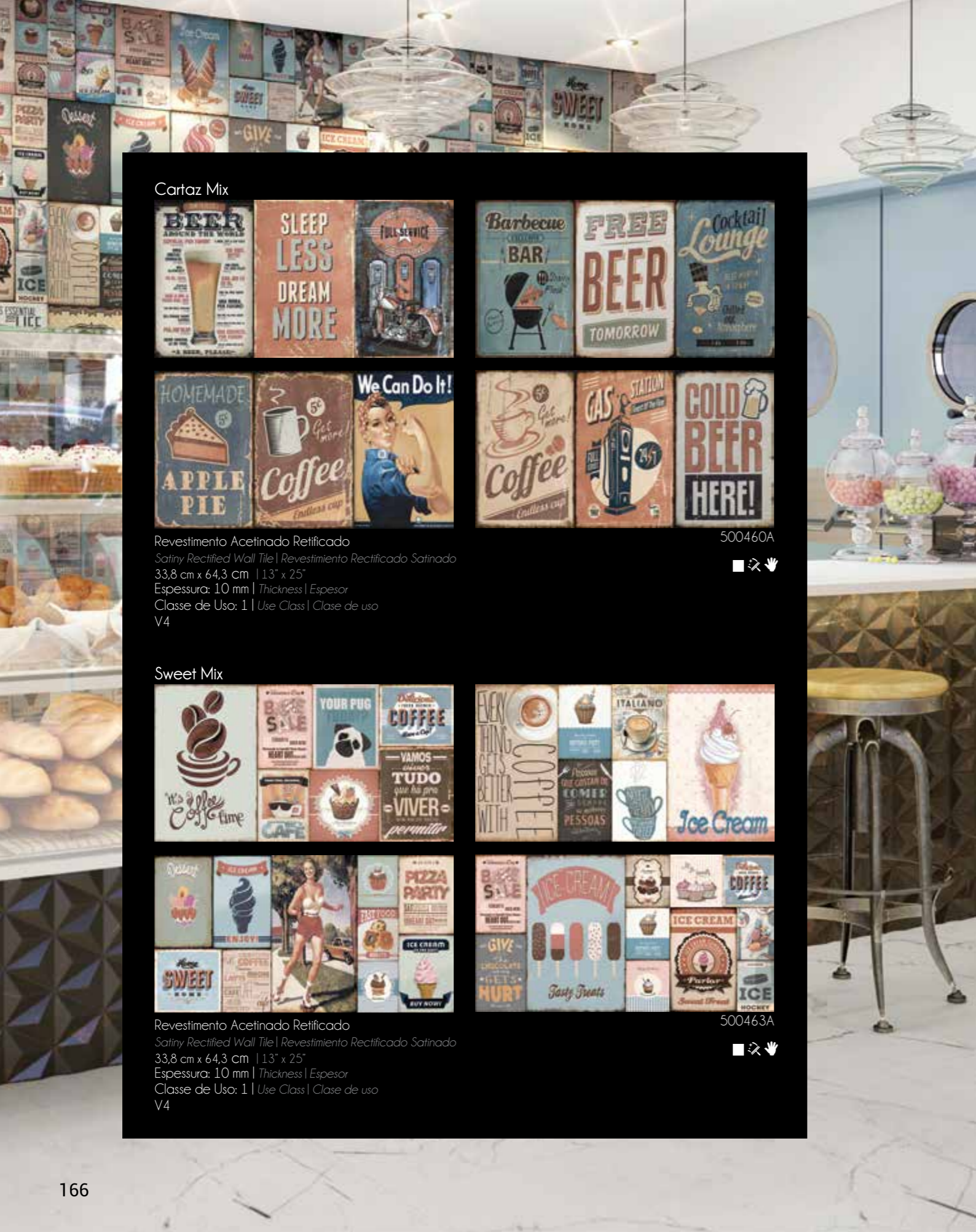

Cartaz Mix



Revestimento Acetinado Retificado
 Satiny Rectified Wall Tile | Revestimiento Rectificado Satinado
 33,8 cm x 64,3 cm | 13" x 25"
 Espessura: 10 mm | Thickness | Espesor
 Classe de Uso: 1 | Use Class | Clase de uso
 V4

500460A



Sweet Mix



Revestimento Acetinado Retificado
 Satiny Rectified Wall Tile | Revestimiento Rectificado Satinado
 33,8 cm x 64,3 cm | 13" x 25"
 Espessura: 10 mm | Thickness | Espesor
 Classe de Uso: 1 | Use Class | Clase de uso
 V4

500463A



Dinner Mix



Revestimento Acetinado Retificado
 Satiny Rectified Wall Tile | Revestimiento Rectificado Satinado
 33,8 cm x 64,3 cm | 13" x 25"
 Espessura: 9,8 mm | Thickness | Espesor
 Classe de Uso: 1 | Use Class | Clase de uso
 V4

500464A



Automobilista Mix



Revestimento Acetinado Retificado
 Satiny Rectified Wall Tile | Revestimiento Rectificado Satinado
 33,8 cm x 64,3 cm | 13" x 25"
 Espessura: 9,8 mm | Thickness | Espesor
 Classe de Uso: 1 | Use Class | Clase de uso
 V4

500461A



A linha cartaz possui desenhos diferentes. Em uma mesma caixa podem haver peças com desenhos repetidos.

The tiles have different designs. In the same box can be repeated parts with the drawings.

La línea de la cartelera tiene diferentes diseños. En una misma caja puede haber piezas con diseños repetidos.

Composê Brilhante 5002854A



Revestimento Brilhante Retificado
Bright Rectified Wall Tile
Revestimiento Rectificado Brillante
33,8 cm x 64,3 cm | 13" x 25"
Espessura: 9,8 mm | Thickness | Espesor
Classe de Uso: 1 | Use Class | Clase de uso
V4

Composê Acetinado 5002853A



Revestimento Acetinado Retificado
Satiny Rectified Wall Tile
Revestimiento Rectificado Satinado
33,8 cm x 64,3 cm | 13" x 25"
Espessura: 9,8 mm | Thickness | Espesor
Classe de Uso: 1 | Use Class | Clase de uso
V4

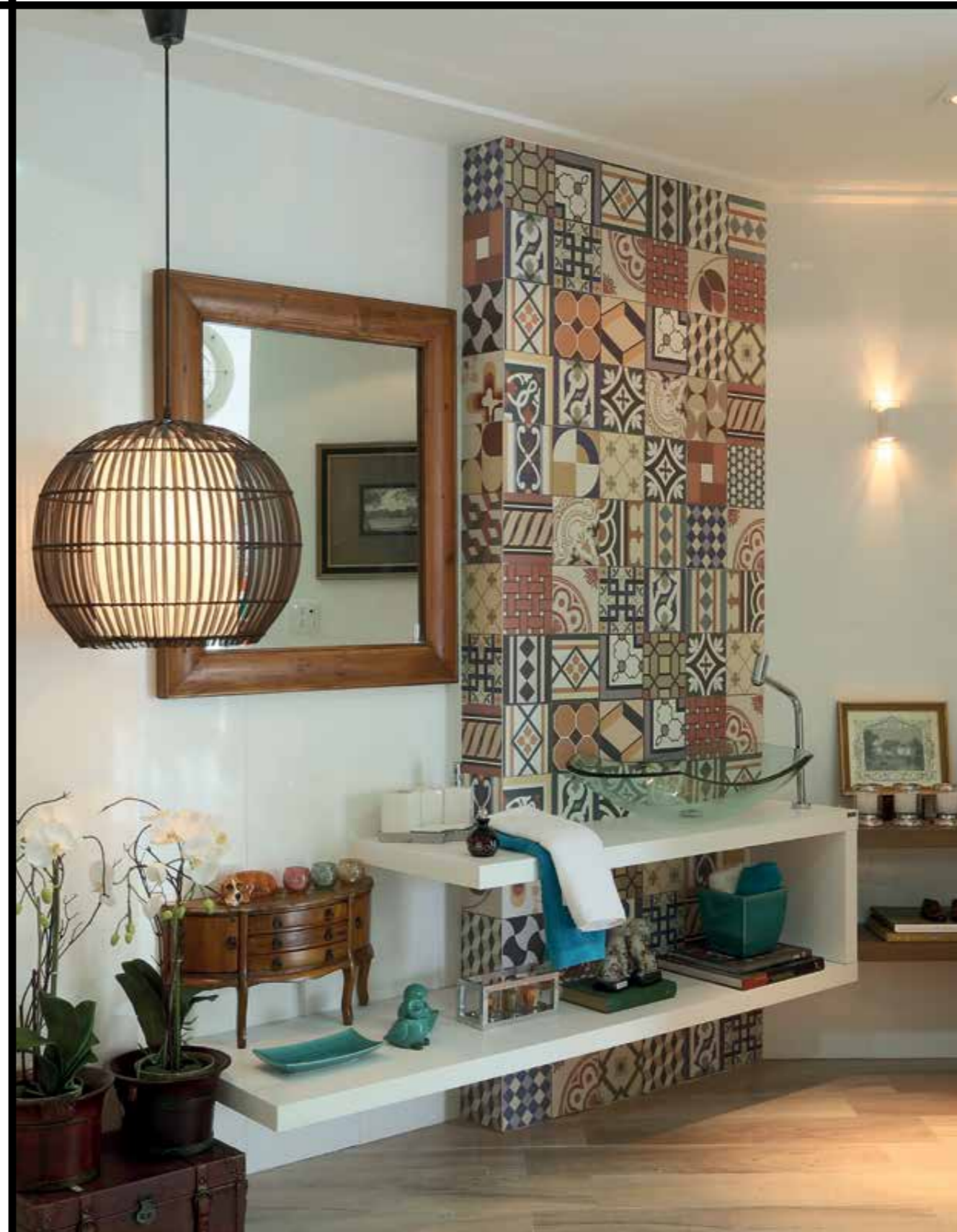



Dahino 5008464A



Porcelanato Brilhante Retificado
Bright Porcelain Rectified | Porcelanato Rectificado Brillante
 60,0 cm x 60,0 cm | 24" x 24"
 Espessura: 9,8 mm | Thickness | Espesor
 Classe de Uso: 4 | Use Class | Clase de uso
 V3



Mocca 5008475A



Porcelanato Brilhante Retificado
Bright Porcelain Rectified | Porcelanato Rectificado Brillante
 60,0 cm x 60,0 cm | 24" x 24"
 Espessura: 9,8 mm | Thickness | Espesor
 Classe de Uso: 4 | Use Class | Clase de uso
 V3



Dahino Liso 5002880A



Revestimento Brilhante Retificado
Bright Rectified Wall Tile
 Revestimiento Rectificado Brillante
 33,8 cm x 64,3 cm | 13" x 25"
 Espessura: 9,8 mm | Thickness | Espesor
 Classe de Uso: 1 | Use Class | Clase de uso
 V3



Dahino Setta 5002879A



Revestimento Brilhante Retificado
Bright Rectified Wall Tile
 Revestimiento Rectificado Brillante
 33,8 cm x 64,3 cm | 13" x 25"
 Espessura: 9,8 mm | Thickness | Espesor
 Classe de Uso: 1 | Use Class | Clase de uso
 V3



Mocca Liso 5002827A



Revestimento Brilhante Retificado
Bright Rectified Wall Tile
 Revestimiento Rectificado Brillante
 33,8 cm x 64,3 cm | 13" x 25"
 Espessura: 9,8 mm | Thickness | Espesor
 Classe de Uso: 1 | Use Class | Clase de uso
 V3



Mocca Gotas 5002847A



Revestimento Brilhante Retificado
Bright Rectified Wall Tile
 Revestimiento Rectificado Brillante
 33,8 cm x 64,3 cm | 13" x 25"
 Espessura: 9,8 mm | Thickness | Espesor
 Classe de Uso: 1 | Use Class | Clase de uso
 V3



Ivoro Liso

5002882A



Revestimento
Acetinado Retificado
Satin Rectified Wall Tile
Revestimiento Rectificado Satinado
33,8 cm x 64,3 cm | 13" x 25"
Espessura: 9,8 mm | Thickness |
Espesor
Classe de Uso: 1 | Use Class |
Clase de uso
V3



Ivoro Setta

5002881A



Revestimento
Acetinado Retificado
Satin Rectified Wall Tile
Revestimiento Rectificado Satinado
33,8 cm x 64,3 cm | 13" x 25"
Espessura: 9,8 mm | Thickness |
Espesor
Classe de Uso: 1 | Use Class |
Clase de uso
V3



Ivoro

5008465A



Porcelanato Esmaltado Retificado
Porcelain Enameled Rectified | Porcelanato Esmaltado Rectificado
60,0 cm x 60,0 cm | 24" x 24"
Espessura: 9,8 mm | Thickness | Espesor
Classe de Uso: 4 | Use Class | Clase de uso
V3



Biscuit

5008495A



Porcelanato Esmaltado Retificado
Porcelain Enameled Rectified | Porcelanato Esmaltado Rectificado
60,0 cm x 60,0 cm | 24" x 24"
Espessura: 9,8 mm | Thickness | Espesor
Classe de Uso: 4 | Use Class | Clase de uso
V1



Thassos

5008468A

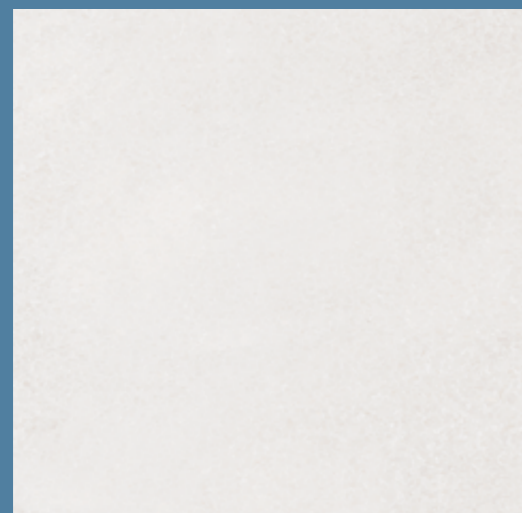

Porcelanato Esmaltado Retificado
Porcelain Enameled Rectified | Porcelanato Esmaltado Rectificado
60,0 cm x 60,0 cm | 24" x 24"
Espessura: 9,8 mm | Thickness | Espesor
Classe de Uso: 4 | Use Class | Clase de uso
V1



Grena

5008496A



Porcelanato Esmaltado Retificado
Porcelain Enameled Rectified | Porcelanato Esmaltado Rectificado
60,0 cm x 60,0 cm | 24" x 24"
Espessura: 9,8 mm | Thickness | Espesor
Classe de Uso: 4 | Use Class | Clase de uso
V1



Sahel

5008474A

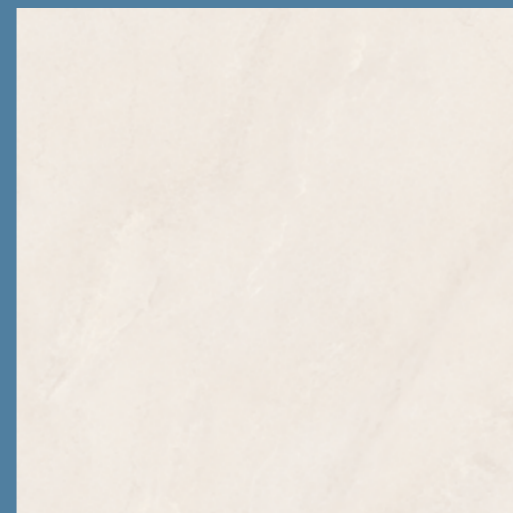

Porcelanato Matte-Brilho Retificado
Semi-Gloss Porcelain Rectified | Porcelanato Rectificado Semibrilhante
60,0 cm x 60,0 cm | 24" x 24"
Espessura: 9,8 mm | Thickness | Espesor
Classe de Uso: 4 | Use Class | Clase de uso
V2



Branco Mate

5008473A

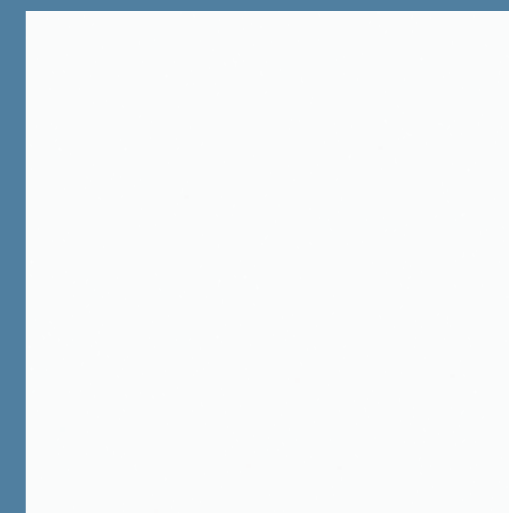

Porcelanato Esmaltado Retificado
Porcelain Enameled Rectified | Porcelanato Esmaltado Rectificado
60,0 cm x 60,0 cm | 24" x 24"
Espessura: 9,8 mm | Thickness | Espesor
Classe de Uso: 4 | Use Class | Clase de uso
V1



Aster

5008469A



Porcelanato Esmaltado Retificado
Porcelain Enameled Rectified | Porcelanato Esmaltado Rectificado
60,0 cm x 60,0 cm | 24" x 24"
Espessura: 9,8 mm | Thickness | Espesor
Classe de Uso: 4 | Use Class | Clase de uso
V1



Mineral

5008492A



Porcelanato Esmaltado Retificado
Porcelain Enameled Rectified | Porcelanato Esmaltado Rectificado
60,0 cm x 60,0 cm | 24" x 24"
Classe de Uso: 5 | Use Class | Clase de uso
V3
Antiderrapante | Non-Slip | Antidelizante



Silte

5008493A

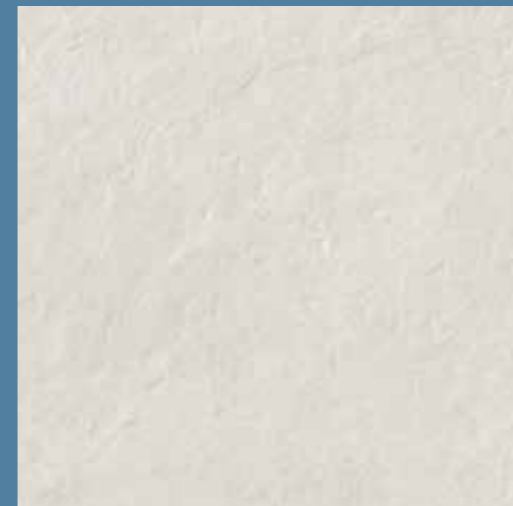

Porcelanato Esmaltado Retificado
Porcelain Enameled Rectified | Porcelanato Esmaltado Rectificado
60,0 cm x 60,0 cm | 22" x 22"
Classe de Uso: 5 | Use Class | Clase de uso
V2
Antiderrapante | Non-Slip | Antidelizante



Dolphur Crema

5008466A

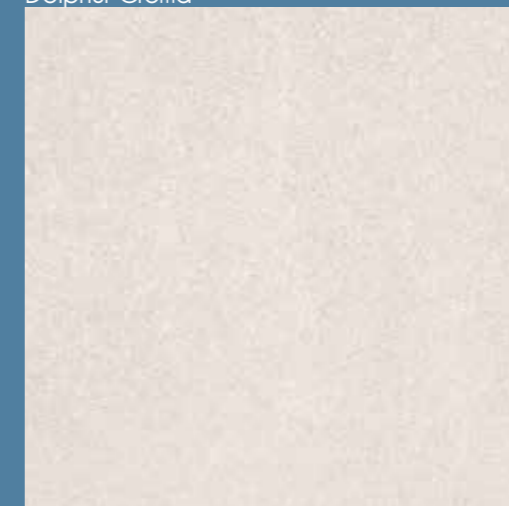

Porcelanato Esmaltado Retificado
Porcelain Enameled Rectified | Porcelanato Esmaltado Rectificado
60,0 cm x 60,0 cm | 24" x 24"
Classe de Uso: 5 | Use Class | Clase de uso
V2
Antiderrapante | Non-Slip | Antidelizante



Karst

5008669A

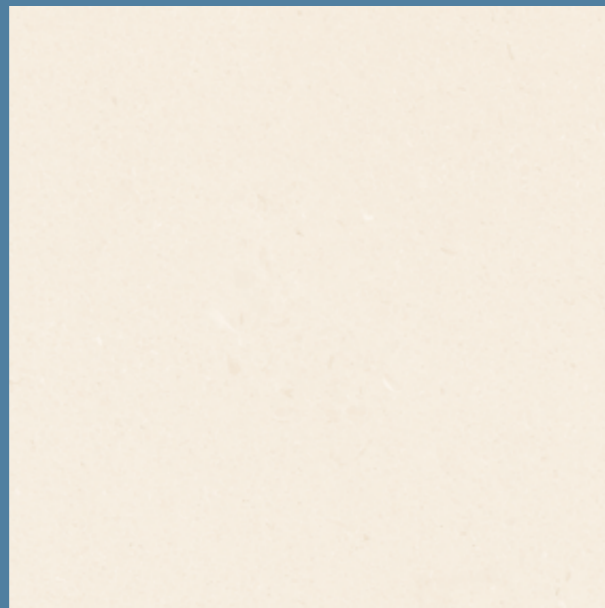

Porcelanato Esmaltado Retificado
Porcelain Enameled Rectified | Porcelanato Esmaltado Rectificado
80,0 cm x 80,0 cm | 31" x 31"
Espessura: 10,2 mm | Thickness | Espesor
Classe de Uso: 4 | Use Class | Clase de uso
V2



Land

5008688A

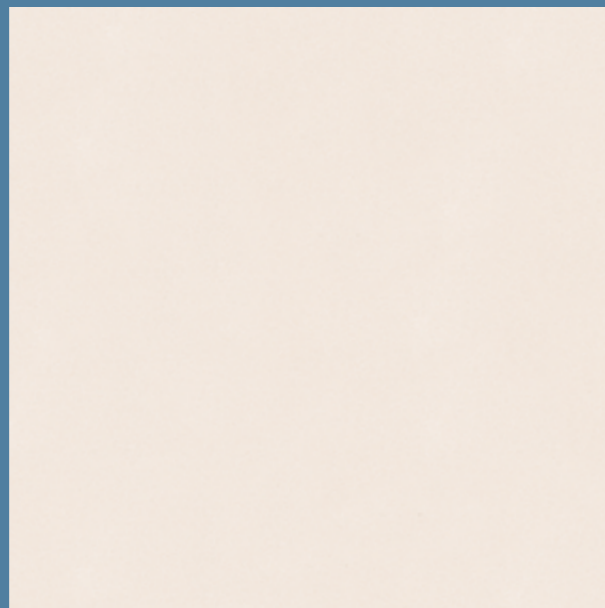

Porcelanato Esmaltado Retificado
Porcelain Enameled Rectified | Porcelanato Esmaltado Rectificado
80,0 cm x 80,0 cm | 31" x 31"
Espessura: 10,2 mm | Thickness | Espesor
Classe de Uso: 4 | Use Class | Clase de uso
V2



Talc Polido

5008929A



Gres Polido Retificado
Polished Rectified Gres | Gres Rectificado Pulido
80,0 cm x 80,0 cm | 31" x 31"
Espessura: 10,2 mm | Thickness | Espesor
Classe de Uso: 3 | Use Class | Clase de uso
V2



Talc

5008651A



Porcelanato Esmaltado Retificado
Porcelain Enameled Rectified | Porcelanato Esmaltado Rectificado
80,0 cm x 80,0 cm | 31" x 31"
Espessura: 10,2 mm | Thickness | Espesor
Classe de Uso: 4 | Use Class | Clase de uso
V2



Branco Polido

5008931A

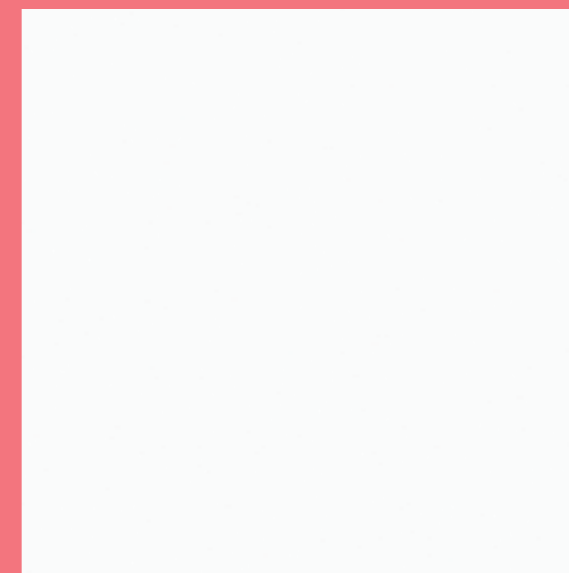

Gres Polido Retificado
Polished Rectified Gres | Gres Rectificado Pulido
80,0 cm x 80,0 cm | 31" x 31"
Espessura: 10,2 mm | Thickness | Espesor
Classe de Uso: 3 | Use Class | Clase de uso
V3



Branco

5008670A

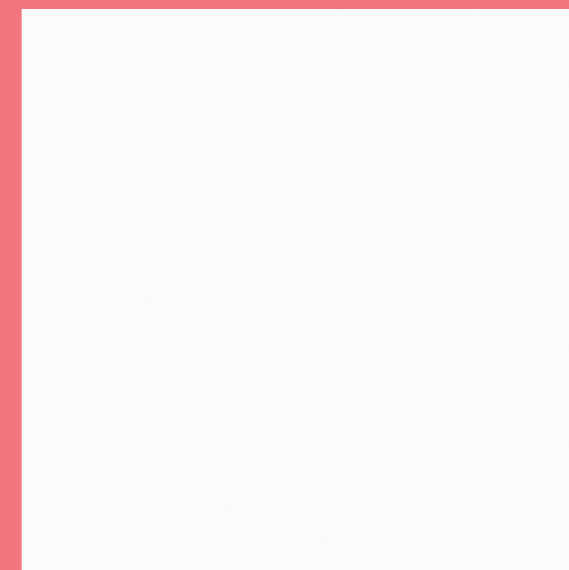

Porcelanato Esmaltado Retificado
Porcelain Enameled Rectified | Porcelanato Esmaltado Rectificado
80,0 cm x 80,0 cm | 31" x 31"
Espessura: 10,2 mm | Thickness | Espesor
Classe de Uso: 4 | Use Class | Clase de uso
V1





Wind 100x100

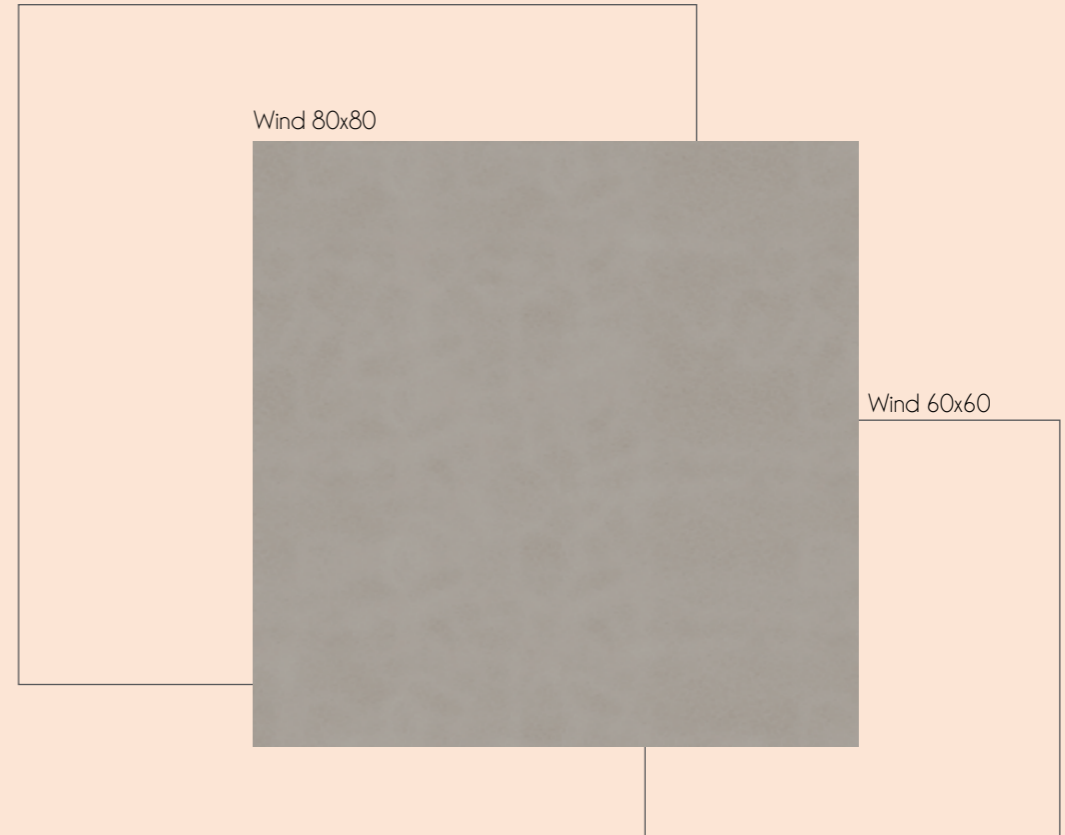

Wind 80x80

Wind 60x60

Acetinado/Flossy
Satin/Satinado

Polido
Polished/Pulido



Características

Formato Size Formato	CÓD.	Producto Product Producto	Espezzura Thickness Espesor	Clase de uso/Variación Use Class/Clase de Uso Variation/Variación
60,0x60,0 cm 24"x24"	5008546A	Porcelanato Esmaltado Retificado <i>Porcelain Enameled Rectified / Porcelanato Esmaltado Retificado</i>	9,8 mm	4/2
80,0x80,0 cm 31"x31"	5008930A	Gres Polido Retificado <i>Polished Rectified Gres/Gres Rectificado Pulido</i>	10,2 mm	3/2
80,0x80,0 cm 31"x31"	5008689A	Porcelanato Esmaltado Retificado <i>Porcelain Enameled Rectified / Porcelanato Esmaltado Retificado</i>	10,2 mm	4/2
100,0x100,0 cm 39"x39"	5008930A	Gres Polido Retificado <i>Polished Rectified Gres/Gres Rectificado Pulido</i>	10,8 mm	3/2
100,0x100,0 cm 39"x39"	5008930A	Porcelanato Esmaltado Retificado <i>Porcelain Enameled Rectified / Porcelanato Esmaltado Retificado</i>	10,8 mm	4/2

Cimento Perolizado 100x100



Bege Boticino 100x100

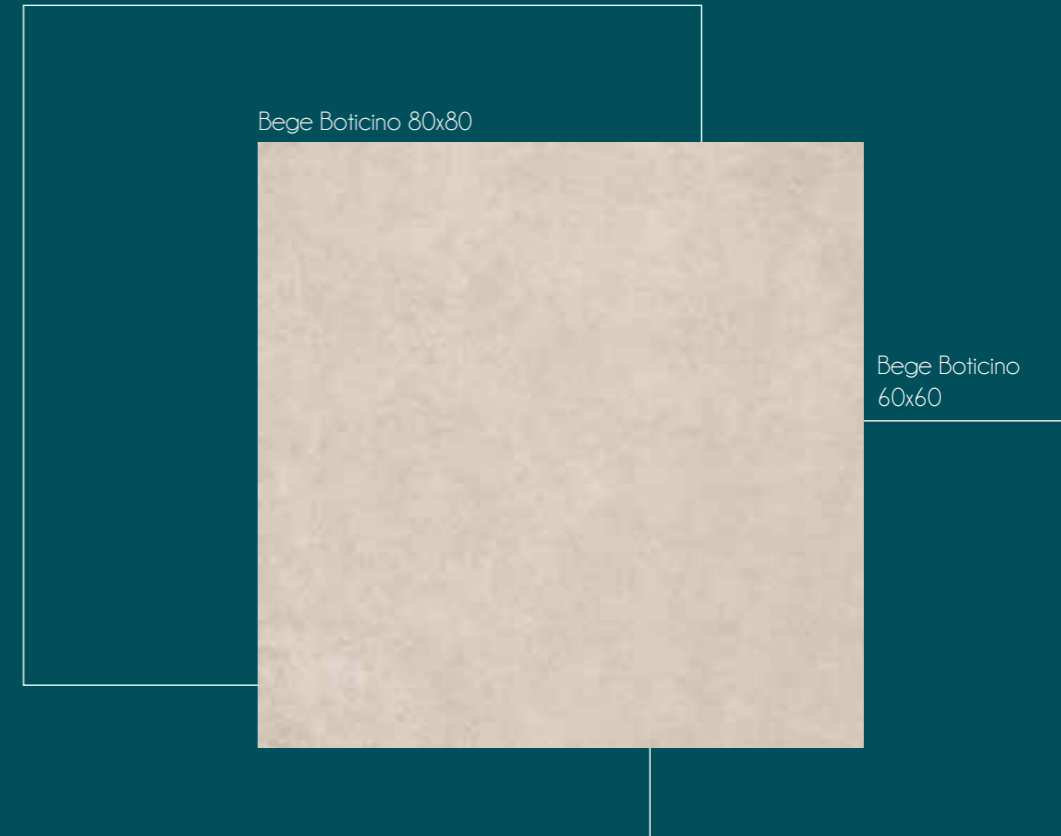

Acetinado/Flossy
Satinado/Satinado



Acetinado/Flossy
Satinado/Satinado



Características

Formato Size Formato	CÓD.	Produto Product Producto	Espessura Thickness Espesor	Classe de uso/Variação Use Class/Clase de Uso Variation/Variación
60,0x60,0 cm 24"x24"	5008548A	Porcelanato Esmaltado Retificado <i>Porcelain Enameled Rectified / Porcelanato Esmaltado Retificado</i>	9,8 mm	4/3
80,0x80,0 cm 31"x31"	5008648A	Porcelanato Esmaltado Retificado <i>Porcelain Enameled Rectified / Porcelanato Esmaltado Retificado</i>	10,2 mm	4/3
100,0x100,0 cm 39"x39"	5004317A	Porcelanato Esmaltado Retificado <i>Porcelain Enameled Rectified / Porcelanato Esmaltado Retificado</i>	10,8 mm	4/3

Obs: Os produtos 60x60cm não são monotom

Características

Formato Size Formato	CÓD.	Produto Product Producto	Espessura Thickness Espesor	Classe de uso/Variação Use Class/Clase de Uso Variation/Variación
60,0x60,0 cm 24"x24"	5008545A	Porcelanato Esmaltado Retificado <i>Porcelain Enameled Rectified / Porcelanato Esmaltado Retificado</i>	9,8 mm	4/3
80,0x80,0 cm 31"x31"	5008645A	Porcelanato Esmaltado Retificado <i>Porcelain Enameled Rectified / Porcelanato Esmaltado Retificado</i>	10,2 mm	4/3
100,0x100,0 cm 39"x39"	5004313A	Porcelanato Esmaltado Retificado <i>Porcelain Enameled Rectified / Porcelanato Esmaltado Retificado</i>	10,8 mm	4/3

Obs: Os produtos 60x60cm não são monotom

Cimento 100x100

Cimento 80x80

Cimento 60x60

Acetinado/Flossy
Satin/Satinado



Características

Formato Size Formato	CÓD.	Produto Product Producto	Espessura Thickness Espesor	Classe de uso/Varição Use Class/Clase de Uso Variation/Variación
60,0x60,0 cm 24"x24"	5008547A	Porcelanato Esmaltado Retificado Porcelain Enameled Rectified / Porcelanato Esmaltado Retificado	9,8 mm	4/3
80,0x80,0 cm 31"x31"	5008691A	Porcelanato Esmaltado Retificado Porcelain Enameled Rectified / Porcelanato Esmaltado Retificado	10,2 mm	4/3
100,0x100,0 cm 39"x39"	5004316A	Porcelanato Esmaltado Retificado Porcelain Enameled Rectified / Porcelanato Esmaltado Retificado	10,8 mm	4/3

Obs: Os produtos 60x60cm não são monoton



Arquitetas: Vânia Diehl, Caroline Ritzmann, Lorena Banach

Cimento Lascado 80x80



Cimento Lascado 60x60



Acetinado/Flossy
Satiny/Satinado

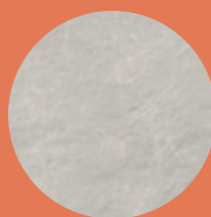

Características

Formato <i>Size</i> <i>Formato</i>	CÓD.	Produto <i>Product</i> <i>Producto</i>	Espessura <i>Thickness</i> <i>Espesor</i>	Classe de uso/Varição <i>Use Class/Clase de Uso</i> <i>Variation/Variación</i>
60,0x60,0 cm 24"x24"	5008549A	Porcelanato Esmaltado Retificado - Rústico <i>Porcelain Enameled Rectified - Rustic / Porcelanato Esmaltado - Retificado Rustic</i>	9,8 mm	5/3
80,0x80,0 cm 31"x31"	5008690A	Porcelanato Esmaltado Retificado <i>Porcelain Enameled Rectified / Porcelanato Esmaltado Retificado</i>	10,2 mm	5/3

Obs: Os produtos 60x60cm não são monotom



Concreto Lascado

5008698A



Porcelanato Esmaltado Retificado - Rústico

Porcelain Enameled Rectified - Rustic / Porcelanato Esmaltado Retificado - Rustico

80,0 cm x 80,0cm | 31" x 31"

Espessura: 10,2 mm | *Thickness / Espesor*

Classe de Uso: 5 | *Use Class / Clase de uso*

V2

Antiderrapante | *Non-Slip / Antideslizante*



Carrara 100x100

Carrara 80x80

Carrara 60x60



Acetinado/Flossy
Satin/Satinado



Polido
Polished/Pulido



Características

Formato Size Formato	CÓD.	Producto Product Producto	Espezzura Thickness Espesor	Classe de uso/Varição Use Class/Clase de Uso Variation/Variación
60,0x60,0 cm 24"x24"	5008497A	Porcelanato Esmaltado Retificado Porcelain Enameled Rectified / Porcelanato Esmaltado Retificado	9,8 mm	4/3
80,0x80,0 cm 31"x31"	5008696A	Porcelanato Esmaltado Retificado Porcelain Enameled Rectified / Porcelanato Esmaltado Retificado	10,2 mm	4/3
80,0x80,0 cm 31"x31"	5008932A	Gres Polido Retificado Polished Rectified Gres/Gres Rectificado Pulido	10,2 mm	3/3
100,0x100,0 cm 39"x39"	5004315A	Porcelanato Esmaltado Retificado Porcelain Enameled Rectified / Porcelanato Esmaltado Retificado	10,8 mm	4/3

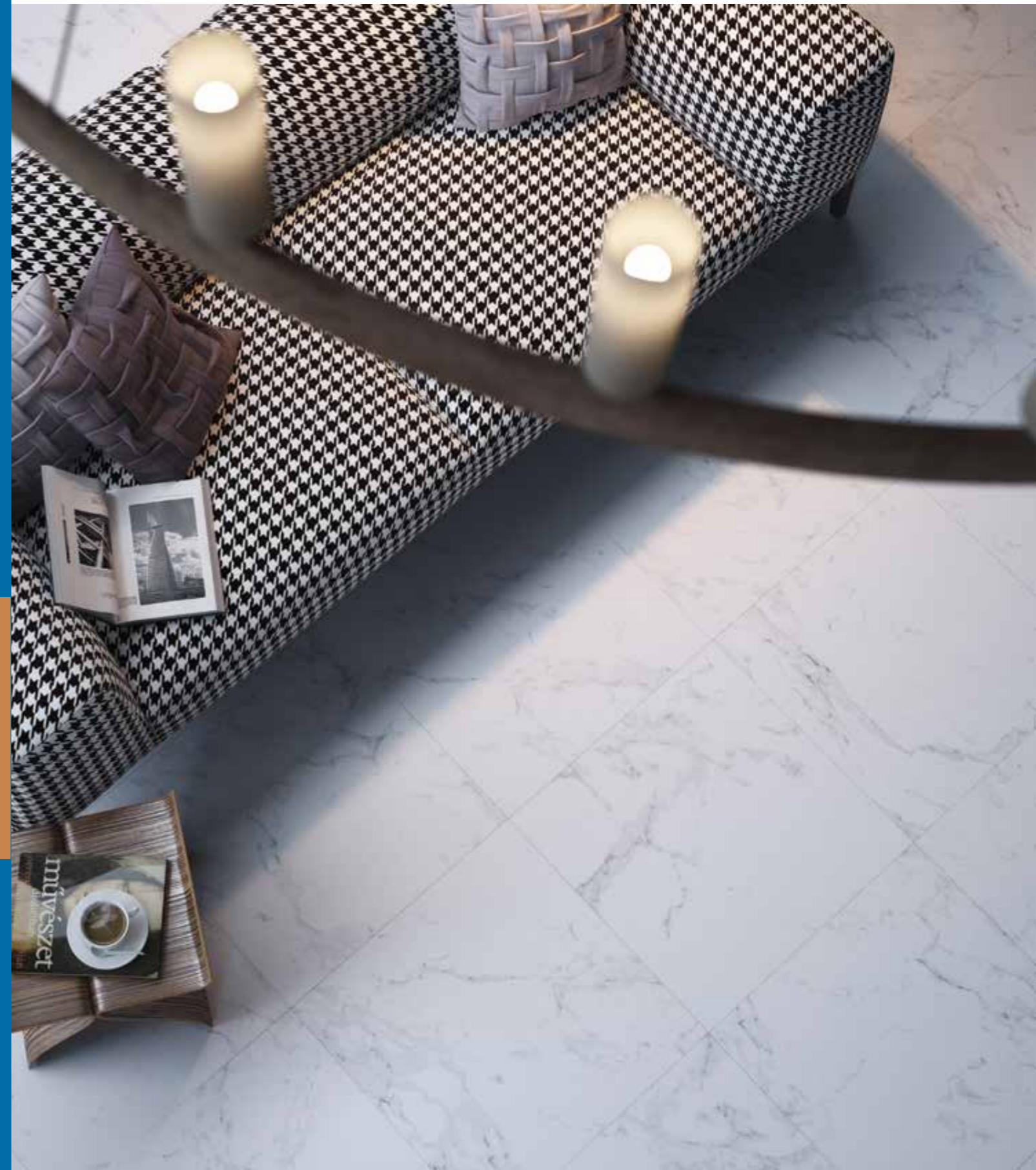

Vancouver 100x100



Vancouver 80x80



Inspirado no mármore Marfil
Inspired by the Marfil marble
Inspirado en el mármol Marfil

Acetinado/Flossy
 Satiny/Satinado



Polido
 Polished/Pulido



Características

Formato Size Formato	CÓD.	Produto Product Producto	Espessura Thickness Espesor	Classe de uso/Variação Use Class/Clase de Uso Variation/Variación
80,0x80,0 cm 31"x31"	5042021A	Porcelanato Esmaltado Retificado Acetinado-Flossy Porcelain Enameled Rectified Satiny-Flossy / Porcelanato Esmaltado Retificado Satinado-Flossy	10,2 mm	4/3
100,0x100,0 cm 39"x39"	5041011A	Porcelanato Esmaltado Retificado Acetinado-Flossy Porcelain Enameled Rectified Satiny-Flossy / Porcelanato Esmaltado Retificado Satinado-Flossy	10,8 mm	4/3
100,0x100,0 cm 39"x39"	5041013A	Gres Polido Retificado Polished Rectified Gres/Gres Rectificado Pulido	10,8 mm	3/3



Pulpis Bege 100x100

Pulpis Bege 80x80



Acetinado/Flossy
Satin/Satinado

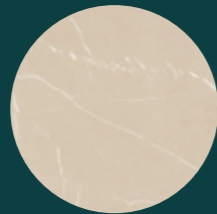

Polido
Polished/Pulido

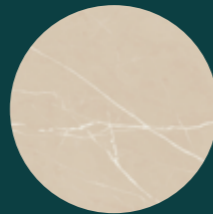

Pulpis Bege Rústico

5004346A



Porcelanato Esmaltado Retificado - Rústico

Porcelain Enameled Rectified - Rustic | Porcelanato Esmaltado Rectificado - Rustico

100,0 cm x 100,0 cm | 39" x 39"

Espessura: 10,8 mm | Thickness | Espesor

Classe de Uso: 5 | Use Class | Clase de uso

V3

Antiderrapante | Non-Slip | Antidelizante



Características

Formato Size Formato	CÓD.	Produto Product Producto	Espessura Thickness Espesor	Classe de uso/Variação Use Class/Clase de Uso Variation/Variación
80,0x80,0 cm 31"x31"	5042081A	Porcelanato Esmaltado Retificado Acetinado-Flossy Porcelain Enameled Rectified Satiny-Flossy / Porcelanato Esmaltado Retificado Satinado-Flossy	10,2 mm	4/3
100,0x100,0 cm 39"x39"	5004323A	Porcelanato Esmaltado Retificado Acetinado-Flossy Porcelain Enameled Rectified Satiny-Flossy / Porcelanato Esmaltado Retificado Satinado-Flossy	10,8 mm	4/3
100,0x100,0 cm 39"x39"	5004384A	Gres Polido Retificado Polished Rectified Gres/Gres Rectificado Pulido	10,8 mm	3/3



Nór Tapeto

5008916A



Gres Polido Retificado
Polished Rectified Gres | Gres Rectificado Pulido
80,0 cm x 80,0 cm | 31" x 31"
Espessura: 10,2 mm | Thickness | Espesor
Classe de Uso: 3 | Use Class | Clase de uso
V3



Nór 100x100

Inspirado no mármore
Marrom Imperador
Inspired by the Brown
Emperor marble
Inspirado en el mármol
emperador pardo

Nór 80x80



Acetinado/Flossy
Satiny/Satinado

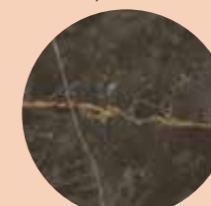

Polido
Polished/Pulido

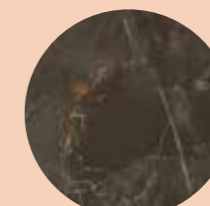

Características

Formato Size Formato	CÓD.	Produto Product Producto	Espessura Thickness Espesor	Classe de uso/Variação Use Class/Clase de Uso Variation/Variación
80,0x80,0 cm 31"x31"	5008676A	Porcelanato Esmaltado Retificado Porcelain Enameled Rectified / Porcelanato Esmaltado Retificado	10,2 mm	4/3
80,0x80,0 cm 31"x31"	5008915A	Gres Polido Retificado Polished Rectified Gres / Gres Rectificado Pulido	10,2 mm	3/3
100,0x100,0 cm 39"x39"	5041061A	Porcelanato Esmaltado Retificado Porcelain Enameled Rectified / Porcelanato Esmaltado Retificado	10,8 mm	4/3
100,0x100,0 cm 39"x39"	5041063A	Gres Polido Retificado Polished Rectified Gres / Gres Rectificado Pulido	10,8 mm	3/3



Rimini 100x100

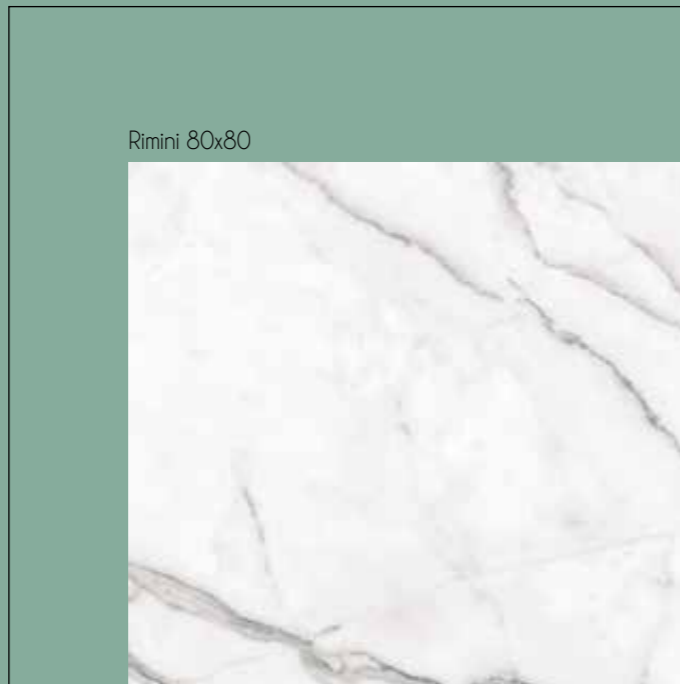

Rimini 80x80



Inspirado no mármore Carrara
Inspired by the Carrara marble
Inspirado en el mármol Carrara

Acetinado/Flossy
 Satiny/Satinado



Polido
 Polished/Pulido



Características

Formato Size Formato	CÓD.	Produto Product Producto	Espessura Thickness Espesor	Classe de uso/Variação Use Class/Clase de Uso Variation/Variación
80,0x80,0 cm 31"x31"	5042061A	Porcelanato Esmaltado Retificado Acetinado-Flossy Porcelain Enameled Rectified Satiny-Flossy /Porcelanato Esmaltado Retificado Satinado-Flossy	10,2 mm	4/3
100,0x100,0 cm 39"x39"	5004308A	Porcelanato Esmaltado Retificado Acetinado-Flossy Porcelain Enameled Rectified Satiny-Flossy /Porcelanato Esmaltado Retificado Satinado-Flossy	10,8 mm	4/3
100,0x100,0 cm 39"x39"	5004370A	Gres Polido Retificado Polished Rectified Gres/Gres Rectificado Pulido	10,8 mm	3/3

Monaco 100x100

Monaco 80x80



Inspirado no mármore
Macchiavecchia
Inspired by the Macchiavecchia marble
Inspirado en el mármol Macchiavecchia

Acetinado/Flossy
 Satiny/Satinado



Polido
 Polished/Pulido



Características

Formato Size Formato	CÓD.	Produto Product Producto	Espessura Thickness Espesor	Classe de uso/Variação Use Class/Clase de Uso Variation/Variación
80,0x80,0 cm 31"x31"	5042071A	Porcelanato Esmaltado Retificado Acetinado-Flossy Porcelain Enameled Rectified Satiny-Flossy / Porcelanato Esmaltado Retificado Satinado-Flossy	10,2 mm	4/3
100,0x100,0 cm 39"x39"	5041041A	Porcelanato Esmaltado Retificado Acetinado-Flossy Porcelain Enameled Rectified Satiny-Flossy / Porcelanato Esmaltado Retificado Satinado-Flossy	10,8 mm	4/3
100,0x100,0 cm 39"x39"	5041043A	Gres Polido Retificado Polished Rectified Gres/Gres Rectificado Pulido	10,8 mm	3/3



Toronto 100x100

Toronto 80x80



Acetinado/Flossy
Satin/Satinado



Polido
Polished/Pulido

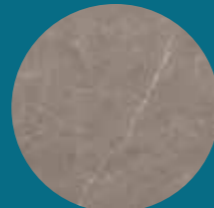

Toronto Rústico

5004345A



Porcelanato Esmaltado Retificado - Rústico

Porcelain Enameled Rectified - Rustic | Porcelanato Esmaltado Rectificado - Rustico

100,0 cm x 100,0 cm | 39" x 39"

Espessura: 10,8 mm | Thickness | Espesor

Classe de Uso: 5 | Use Class | Clase de uso

V3

Antiderrapante | Non-Slip | Antidelizante



Características

Formato Size Formato	CÓD.	Produto Product Producto	Espessura Thickness Espesor	Classe de uso/Variação Use Class/Clase de Uso Variation/Variación
80,0x80,0 cm 31"x31"	5042101A	Porcelanato Esmaltado Retificado Acetinado-Flossy Porcelain Enameled Rectified Satiny-Flossy/ Porcelanato Esmaltado Retificado Satinado-Flossy	10,2 mm	4/3
100,0x100,0 cm 39"x39"	5004322A	Porcelanato Esmaltado Retificado Acetinado-Flossy Porcelain Enameled Rectified Satiny-Flossy/ Porcelanato Esmaltado Retificado Satinado-Flossy	10,8 mm	4/3
100,0x100,0 cm 39"x39"	5004383A	Gres Polido Retificado Polished Rectified Gres/Gres Rectificado Pulido	10,8 mm	3/3

Florença



Porcelanato Esmaltado Retificado 5008968A

Porcelain Enameled Rectified / Porcelanato Esmaltado Rectificado

120,0 cm x 120,0 cm | 47"x47"

Espessura: 6,5 mm | *Thickness / Espesor*

Classe de Uso: 4 | *Use Class / Clase de uso*
V3



Porcelanato Esmaltado Polido 5008969A

Porcelain Enameled Polished / Porcelanato Esmaltado Pulido

120,0 cm x 120,0 cm | 47"x47"

Espessura: 6,5 mm | *Thickness / Espesor*

Classe de Uso: 4 | *Use Class / Clase de uso*
V3



Turim



Porcelanato Esmaltado Retificado 5008974A

Porcelain Enameled Rectified / Porcelanato Esmaltado Rectificado

120,0 cm x 120,0 cm | 47"x47"

Espessura: 6,5 mm | *Thickness / Espesor*

Classe de Uso: 4 | *Use Class / Clase de uso*
V3



Porcelanato Esmaltado Polido 5008975A

Porcelain Enameled Polished / Porcelanato Esmaltado Pulido

120,0 cm x 120,0 cm | 47"x47"

Espessura: 6,5 mm | *Thickness / Espesor*

Classe de Uso: 4 | *Use Class / Clase de uso*
V3



Essen

5008966A



Porcelanato Esmaltado Retificado
Porcelain Enameled Rectified / Porcelanato Esmaltado Rectificado
120,0 cm x 120,0 cm | 47"x47"
Espessura: 10 mm | *Thickness / Espesor*
Classe de Uso: 4 | *Use Class / Clase de uso*
V3



Piemont



Porcelanato Esmaltado Retificado
Porcelain Enameled Rectified / Porcelanato Esmaltado Rectificado
120,0 cm x 120,0 cm | 47"x47"
Espessura: 10 mm | *Thickness / Espesor*
Classe de Uso: 6 | *Use Class / Clase de uso*
V3

5008979A



Porcelanato Esmaltado Polido
Porcelain Enameled Polished / Porcelanato Esmaltado Pulido
120,0 cm x 120,0 cm | 47"x47"
Espessura: 10 mm | *Thickness / Espesor*
Classe de Uso: 6 | *Use Class / Clase de uso*
V3

5008978A



Kassel

5008967A



Porcelanato Esmaltado Retificado
Porcelain Enameled Rectified | Porcelanato Esmaltado Rectificado
120,0 cm x 120,0 cm | 47"x47"
Espessura: 10 mm | *Thickness | Espesor*
Classe de Uso: 4 | *Use Class | Clase de uso*
V3

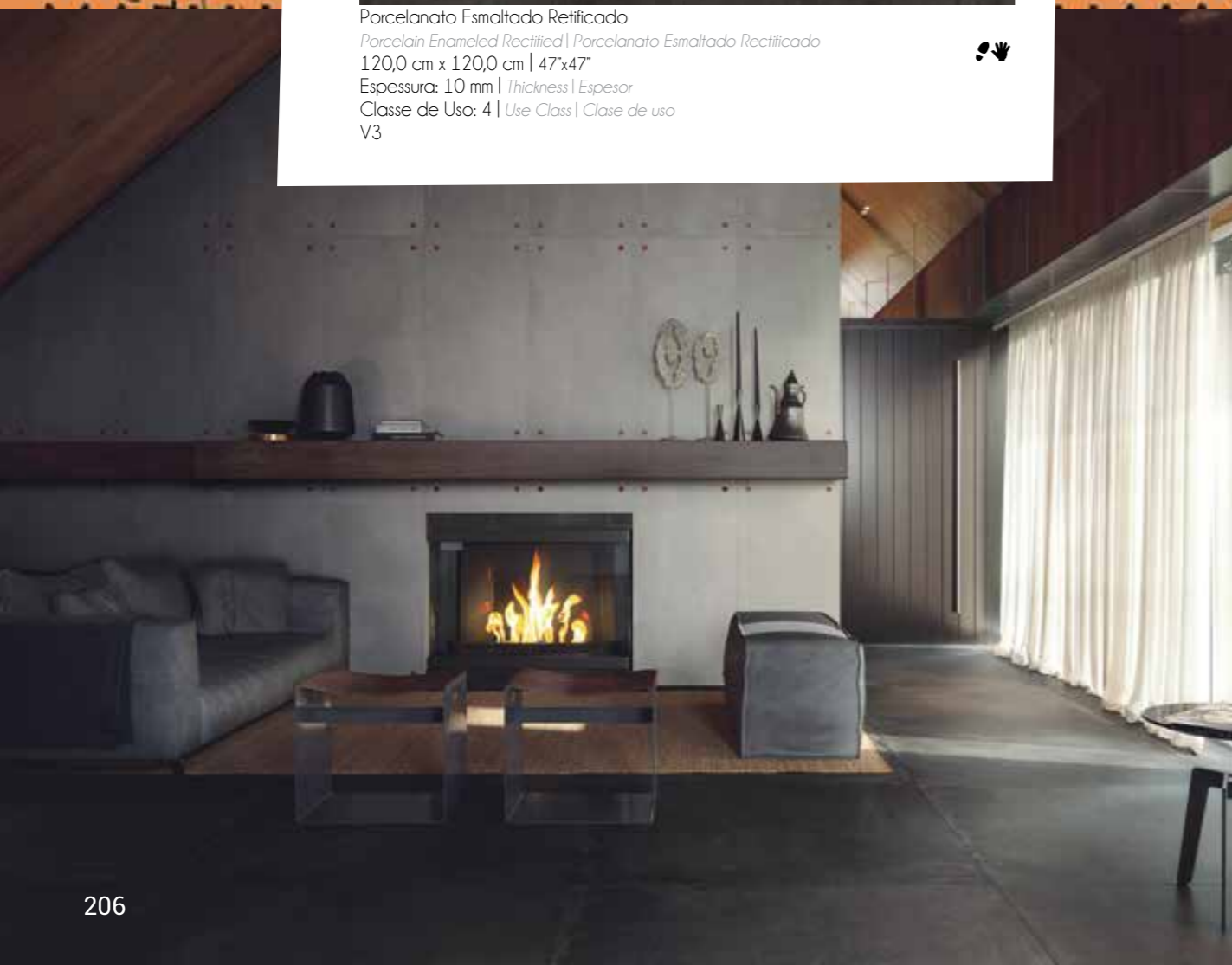

Bremen

5008965A



Porcelanato Esmaltado Retificado
Porcelain Enameled Rectified | Porcelanato Esmaltado Rectificado
120,0 cm x 120,0 cm | 47"x47"
Espessura: 10 mm | *Thickness | Espesor*
Classe de Uso: 4 | *Use Class | Clase de uso*
V3





Inox

5008942A

Corten

5008943A



Porcelanato Esmaltado Natural Retificado
 Technical Porcelain Natural Rectified - Porcelanato Técnico
 Natural Rectificado 
 80,0 cm x 160,0 cm | 31" x 63"
 Espessura: 9,5 mm | Thickness | Espesor
 Classe de Uso: 4 | Use Class | Clase de uso
 V3

1 peça por caixa / piece per box / pieza por caja

Porcelanato Esmaltado Natural Retificado
 Technical Porcelain Natural Rectified - Porcelanato Técnico
 Natural Rectificado 
 80,0 cm x 160,0 cm | 31" x 63"
 Espessura: 9,5 mm | Thickness | Espesor
 Classe de Uso: 4 | Use Class | Clase de uso
 V3

1 peça por caixa / piece per box / pieza por caja





Statuário Lux

5008941A



Porcelanato Esmaltado Brilhante Retificado
Porcelain Enameled Bright Rectified - Porcelanato Esmaltado Brillante Retificado
80,0 cm x 160,0 cm | 31" x 63"
Espessura: 9,5 mm | Thickness | Espesor
Classe de Uso: 3 | Use Class | Clase de uso
V3

1 peça por caixa / piece per box / pieza por caja



Sahara Noir

5008940A



Porcelanato Esmaltado Brilhante Retificado
Porcelain Enameled Bright Rectified - Porcelanato Esmaltado Brillante Retificado
80,0 cm x 160,0 cm | 31" x 63"
Espessura: 9,5 mm | Thickness | Espesor
Classe de Uso: 3 | Use Class | Clase de uso
V3

1 peça por caixa / piece per box / pieza por caja



ORGANIZAÇÃO DOS PRODUTOS POR LINHA

7,0x24,0 cm

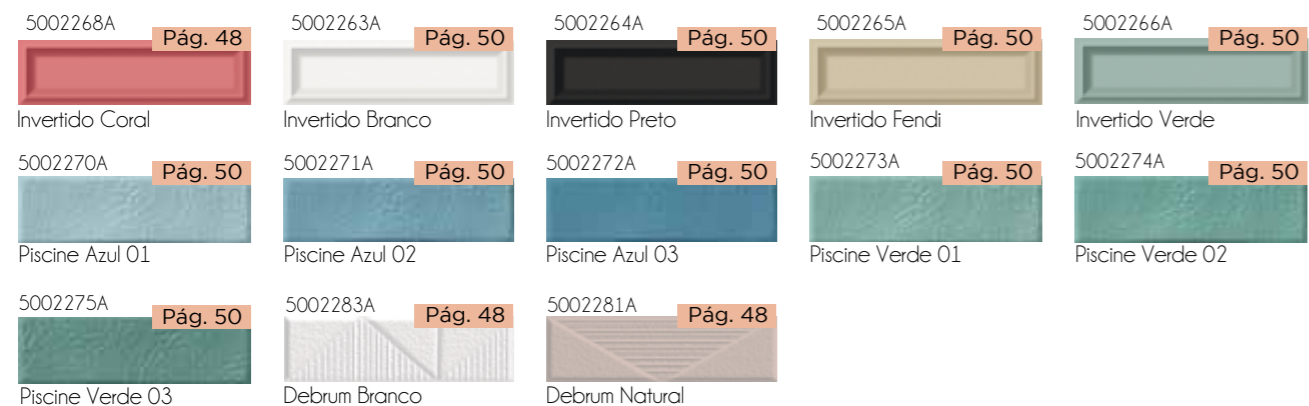

Rústico: 20,2x86,5



Acetinado: 20,2x86,5

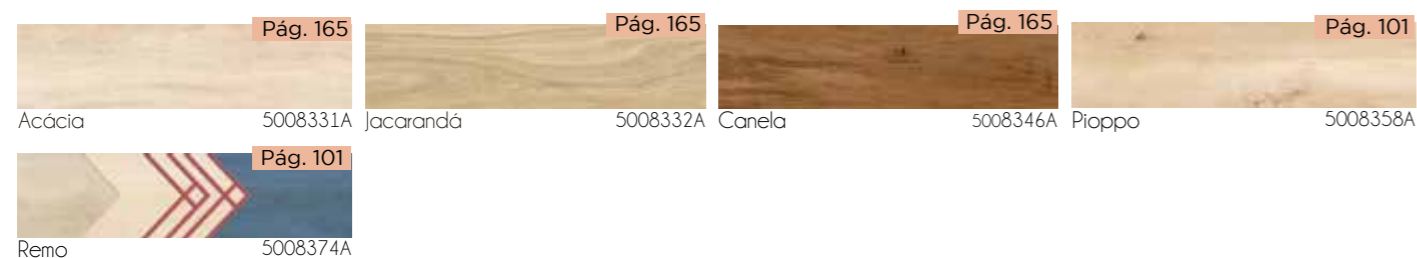

Rústico: 28,8x119,0

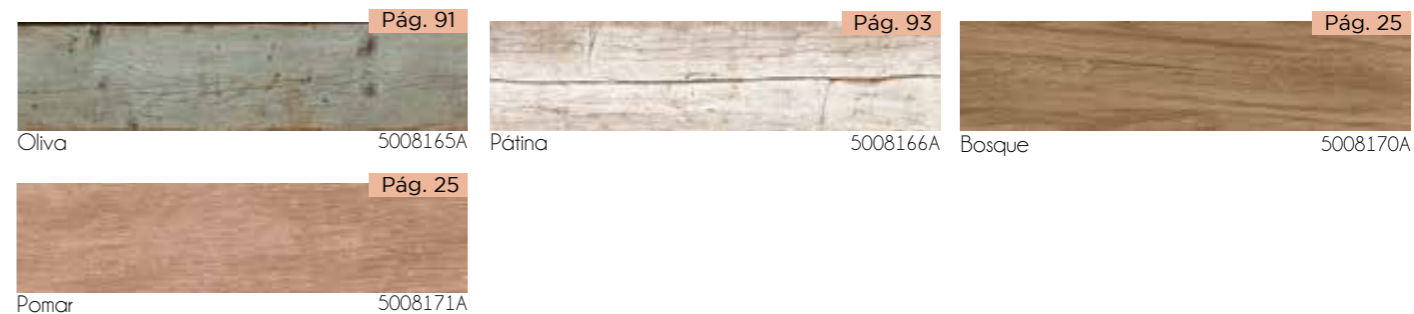

Acetinado: 28,8x119,0

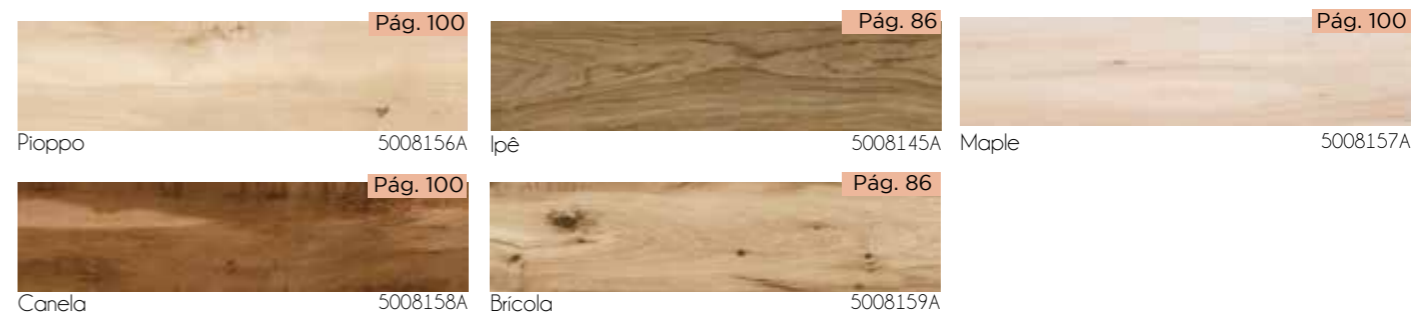

Relevos: 28,8x119,0



33,8x64,3

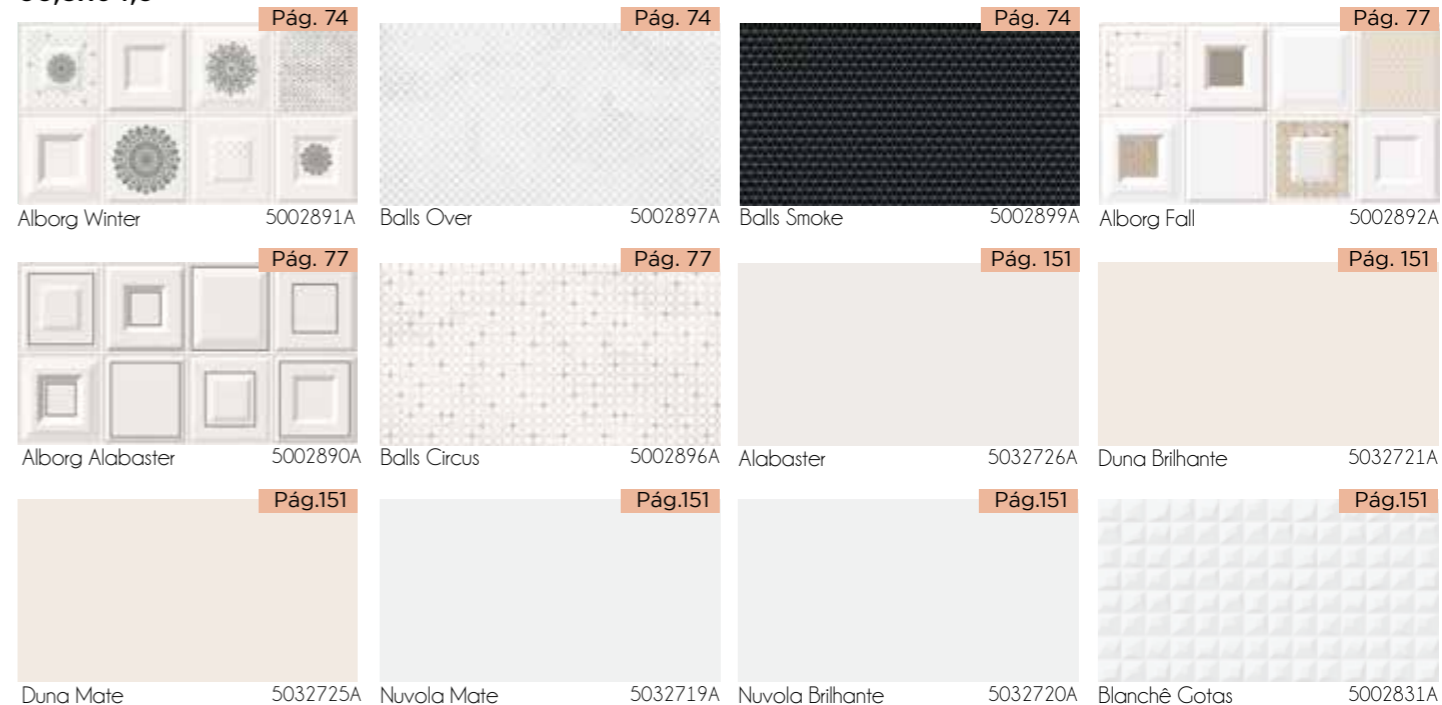

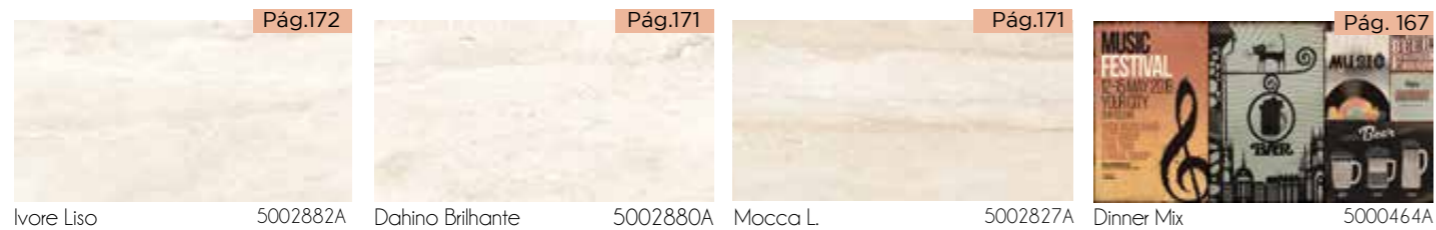

Revestimento 43,7 x 63,1cm

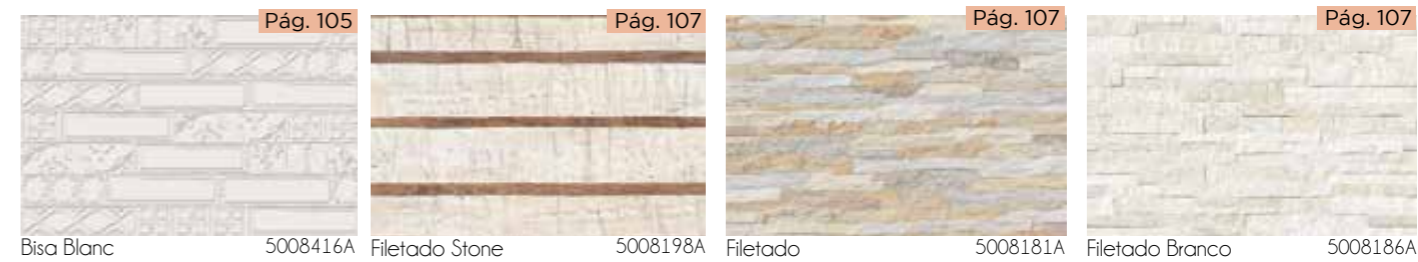
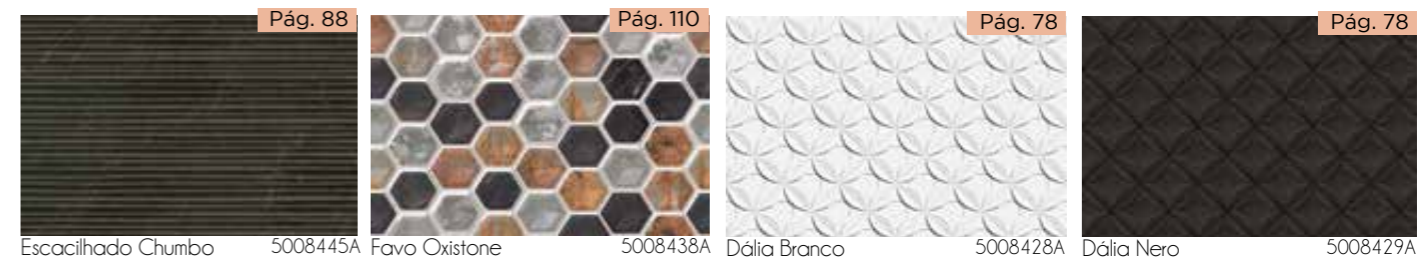
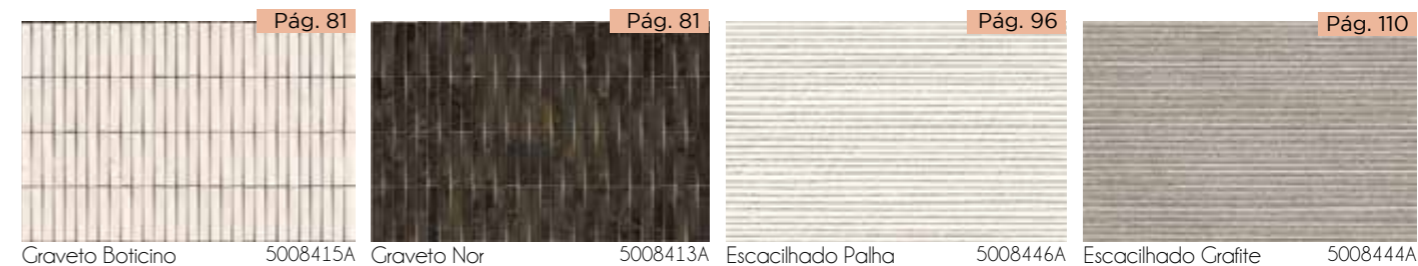
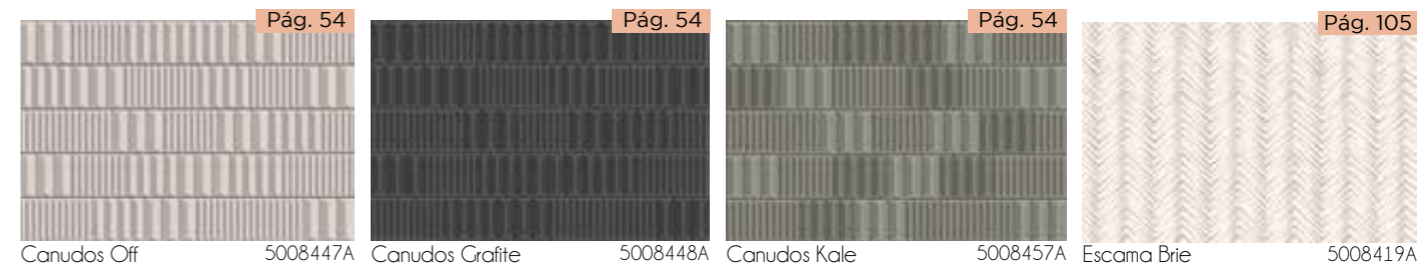

Revestimento 45,0x65,5cm

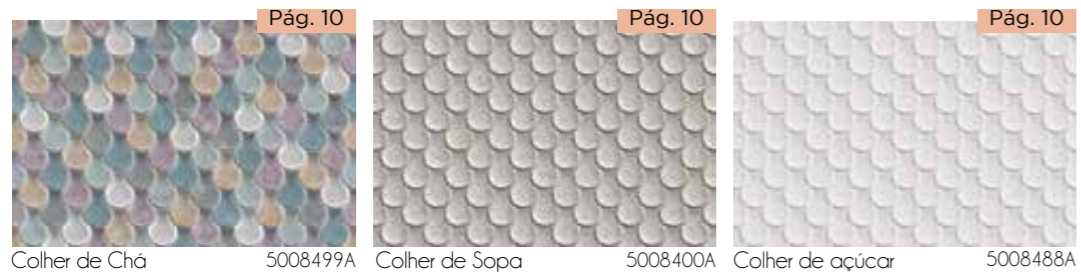

41,0x86,0



43,2x91,0 cm

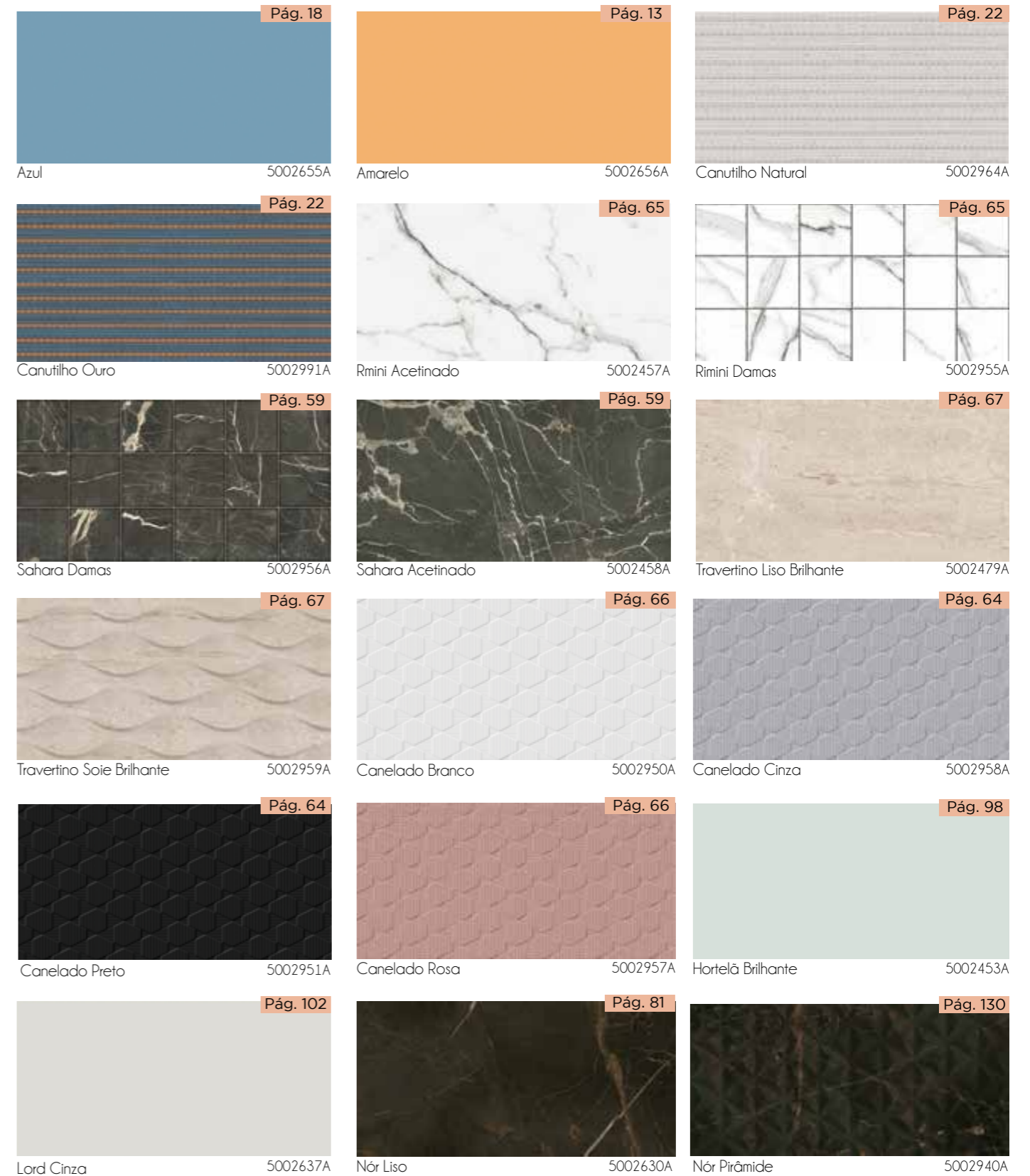
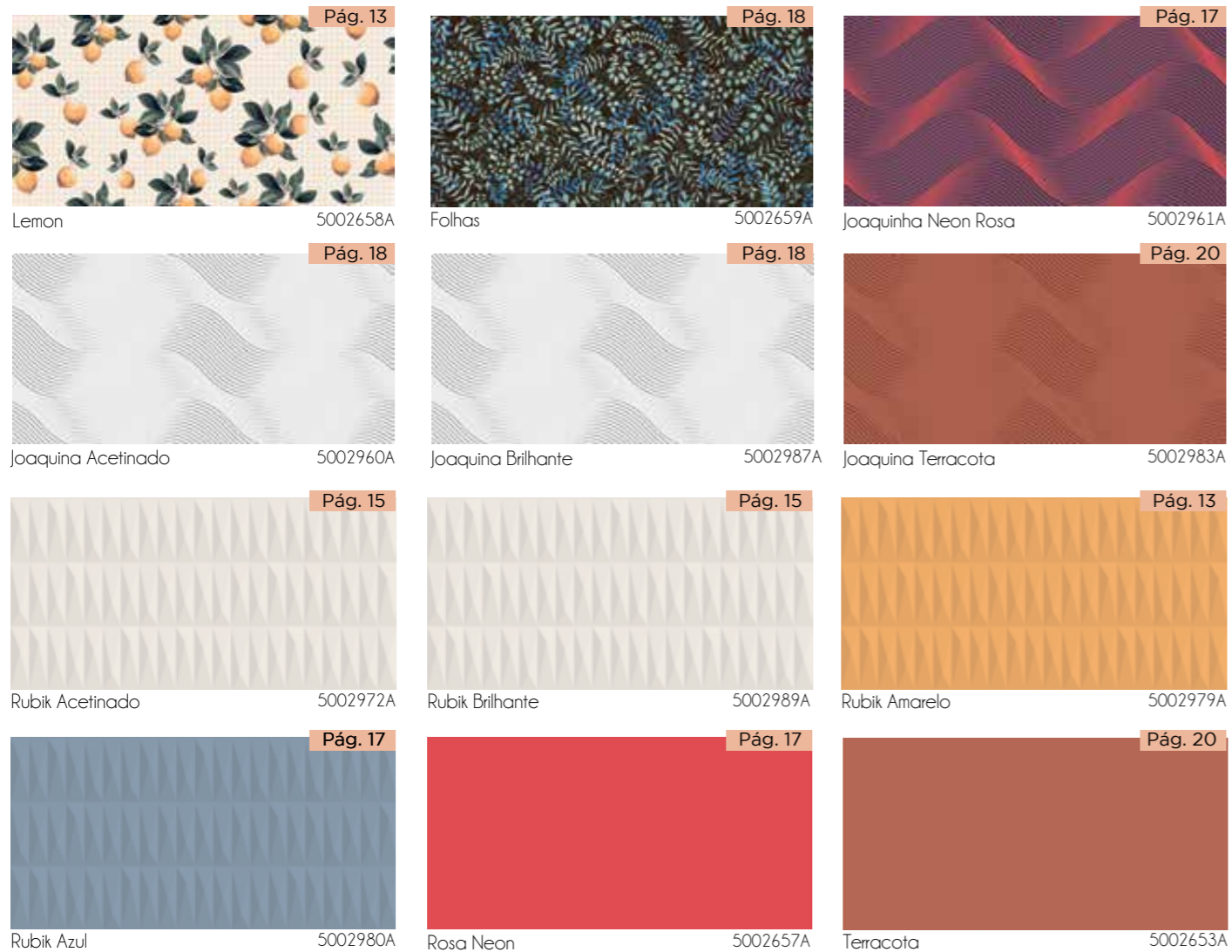



Pág. 84

Nona 5002945A

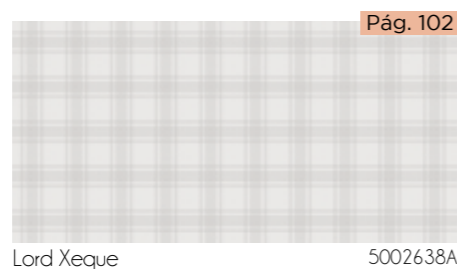

Pág. 102

Lord Xeque 5002638A

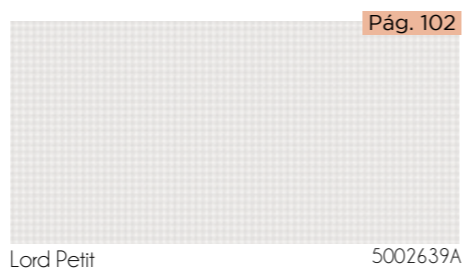

Pág. 102

Lord Petit 5002639A



Pág. 117

Venatino Acetinado 5002634A



Pág. 115

Venatino Brilhante 5002434A



Pág. 115

Venatino Ondas 5002944A



Pág. 111

Soie Evian Brilhante 5002936A



Pág. 111

Soie Evian Acetinado 5002937A



Pág. 135

Borghini Soie 5002942A



Pág. 117

Venatino Soie 5002954A



Pág. 135

Borghini 5002432A



Pág. 133

Nuance Ondas 5002975A

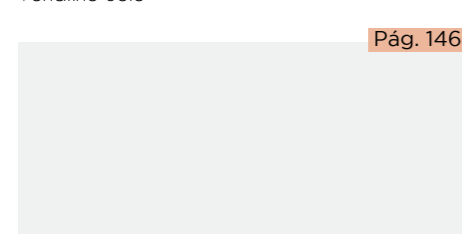

Pág. 146

Blanchê Acetinado Liso 5002470A

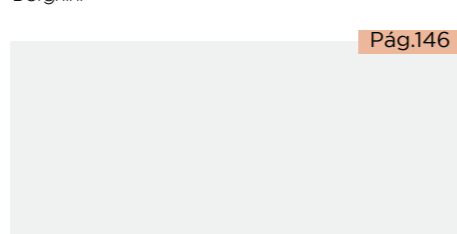

Pág. 146

Blanchê Brilhante Liso 5002469A

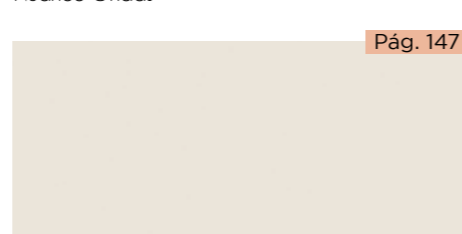

Pág. 147

Pérola Brilhante 5002452A



Pág. 137

Veins Ondas 5002943A

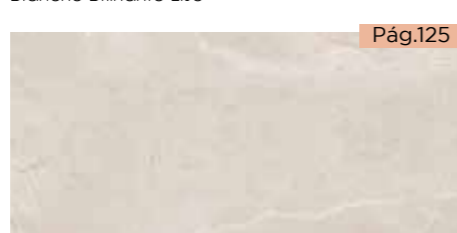

Pág. 125

Cávea Areia 5002635A

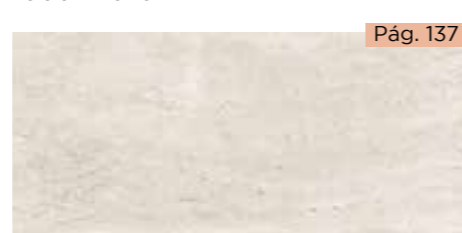

Pág. 137

Veins 5002633A



Pág. 137

Pérola Acetinado 5002450A



Pág. 147

Licor Mate 5002449A



Pág. 147

Licor Brilhante 5002451A



Pág. 126

Rádica Liso 5002631A



Pág. 126

Rádica Soie 5002941A



Pág. 155

Sofitel Brilhante 5002477A

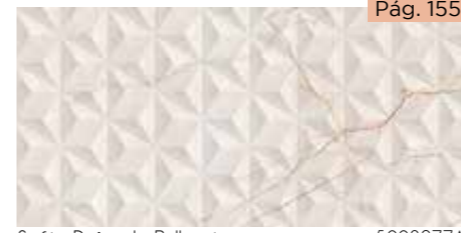

Pág. 155

Sofite Pirâmide Brilhante 5002977A



Pág. 133

Pirâmide Acetinado 5002974A

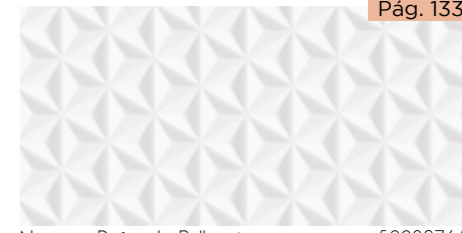

Pág. 133

Nuance Pirâmide Brilhante 5002976A



Pág. 148

Quitán 5002471A

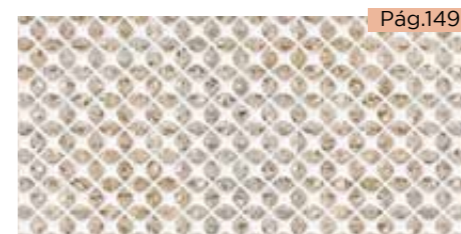

Pág. 149

Baccarat Aiss 5032914A



Pág. 64

Lancaster 5002454A



Pág. 125

Vivenda Pastel 5002445A



Pág. 126

Vivenda Ocre 5002448A



Pág. 125

Vivenda Textura 5002446A



Pág. 149

Golden Branco 5002489A

Pág. 149

Golden Ouro 5032973A



Pág. 125

Phyno Boreal
5032933A



Pág. 125

Phyno Madrepérola
5032934A

32,0x100,0



Pág. 5

Leque Legno 5004340A



Pág. 5

Leque Branco 5004341A



Pág. 6

Leque Neon 5004342A



Pág. 6

Leque Cimento 5004357A



Pág. 32

Toronto Polido 5004483A



Pág. 32

Toronto 5004422A



Pág. 32

Pulpis Bege Polido 5004484A



Pág. 32

Pulpis Bege 5004423A



Pág. 57

Trama Rimini 5004334A



Pág. 52

Trama Sahara 5004335A



Pág. 70

Malta Carbono 5004337A



Pág. 70

Malta Valeta 5004336A



Pág. 71

Traços Monaco 5004366A



Pág. 71

Traços Chicago 5004367A



Pág. 71

Traços Legno 5004365A



Pág. 72

Mescla Carda 5004391A



Pág. 72

Mescla Mix 5004393A



Pág. 72

Mescla Cinza 5004392A

Polido 61x92



Pág. 82

Alpes 5008042A



Pág. 81

Armani 5008040A



Pág. 82

Lexus 5008041A



Pág. 155

Sofitel 5008089A



Pág. 155

ônix 5008059A



Pág. 153

Colonial 5008088A



Pág. 154

DNA 5008086A



Pág. 154

Calacata Oro 5008084A

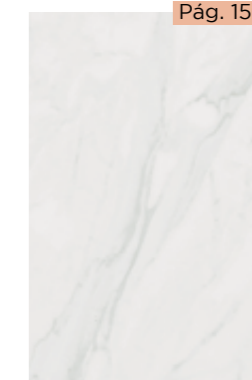

Pág. 156

Carrara 5008087A



Pág. 157

Calacata Crema Max 5038076A



Pág. 157

Rosso Lepanto 5038078A



Pág. 157

Tapeto Rosso L 5038079A

58x58

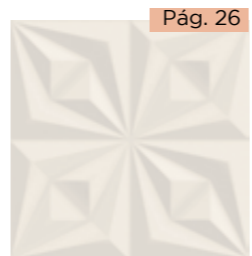

Pág. 26

Drapeado Branco 5066071A



Pág. 26

Drapeado Beton 5066072A



Pág. 26

Drapeado Corten 5066073A



Pág. 28

Plissado Off 5066069A

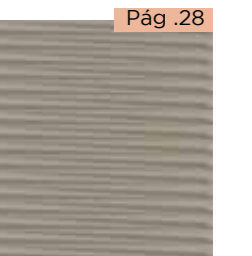

Pág. 28

Plissado Natural 5066070A

60x60cm

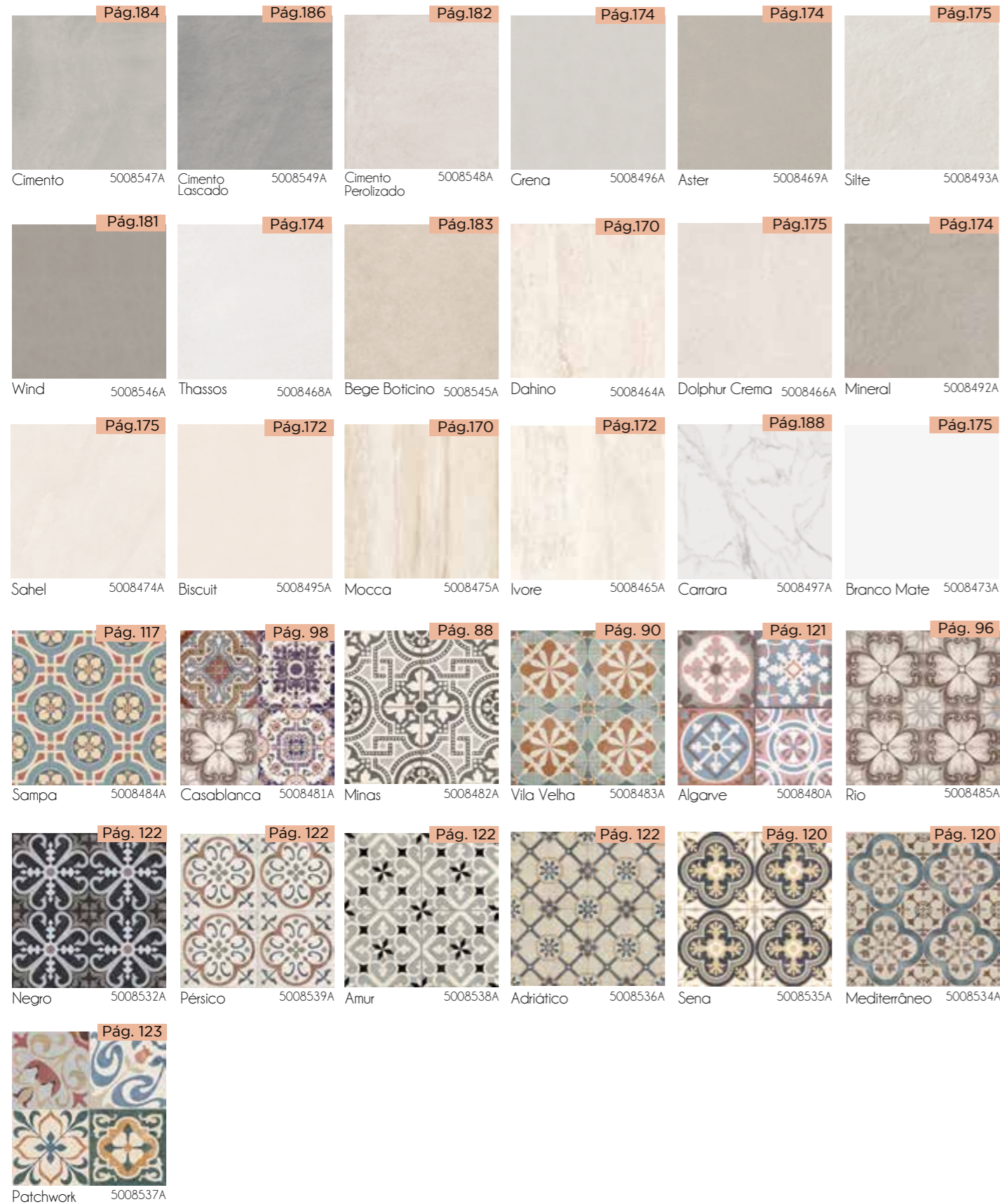

58,8x119,0



80x80cm



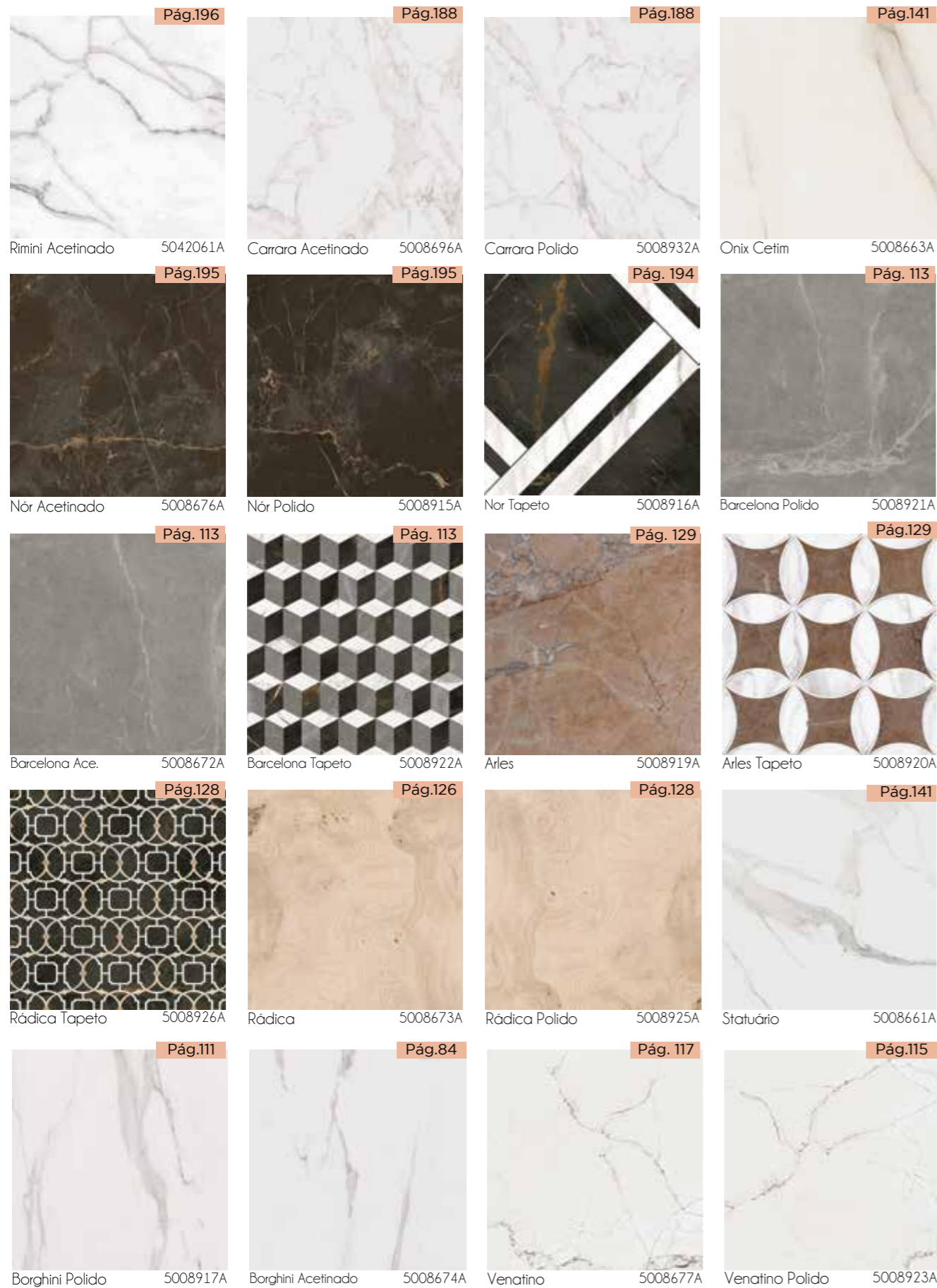

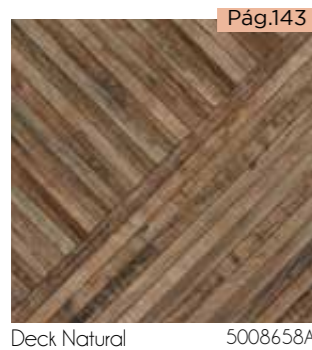

Pág.143

Deck Natural 5008658A



Pág.143

Deck Vintage 5008657A



Pág.144

Buzz Composite 5008697A



Pág. 145

Composite Bege 5008699A



Pág. 144

Composite Cinza 5008695A



Pág. 145

Composite Azul 5008640A



Pág. 145

Composite Amarelo 5008641A



Pág. 145

Composite Preto 5008642A



Pág. 141

Venato 5008665A

100x100



Pág.60

Sahara Polido 5004373A



Pág.60

Sahara Acetinado 5004301A



Pág.196

Rimini Polido 5004370A

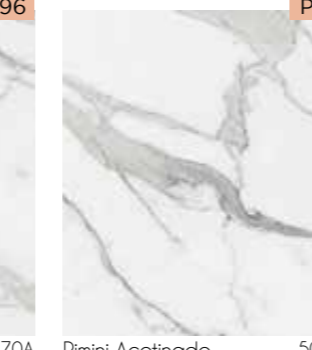

Pág.196

Rimini Acetinado 5004308A



Pág.190

Vancouver Acetinado 5041011A



Pág.190

Vancouver Polido 5041013A



Pág.192

Pulpis Acetinado 5004323A



Pág.192

Pulpis Polido 5004384A



Pág.193

Pulpis Rústico 5004346A

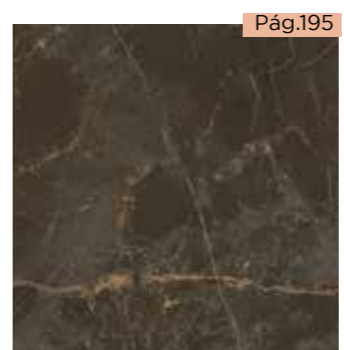

Pág.195

Nór Acetinado 5041061A

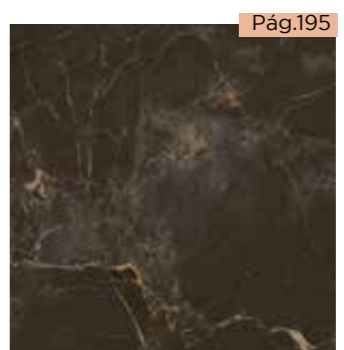

Pág.195

Nór Polido 5041063A



Pág.198

Monaco Acetinado 5041041A



Pág.198

Monaco Polido 5041043A



Pág.200

Toronto Acetinado 5004322A



Pág.200

Toronto Polido 5004383A



Pág.201

Toronto Rústico 5004345A

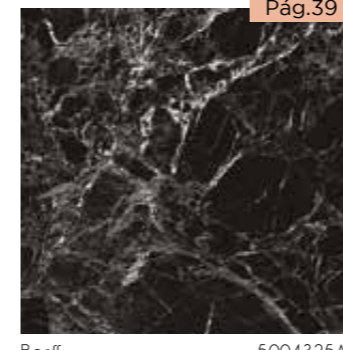

Pág.39

Banff 5004325A

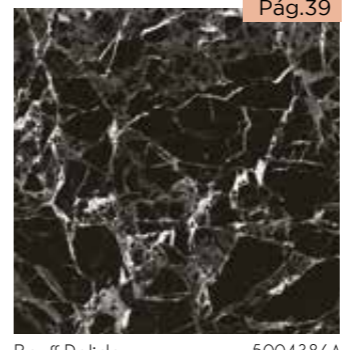

Pág.39

Banff Polido 5004386A

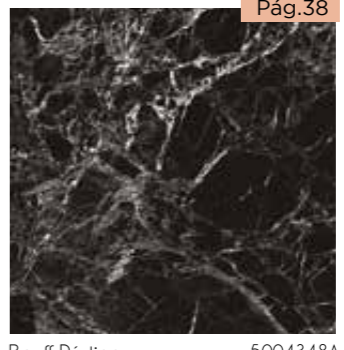

Pág.38

Banff Rústico 5004348A



Pág.36

Olivina Polido 5004387A



Pág.68

Romano Acetinado 5004310A



Pág.68

Romano Polido 5004375A



Pág.69

Travertino Acetinado 5004309A



Pág.69

Travertino Polido 5004374A



Pág.188

Carrara Ace. 5004315A



Pág.34

Caça ao tesouro Branco Pol.5004381A

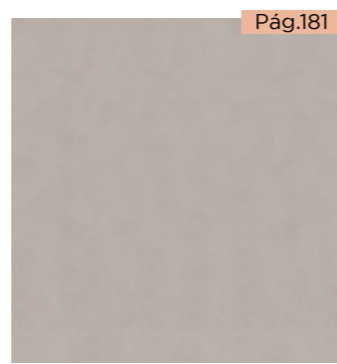

Pág.181

Wind 5004314A

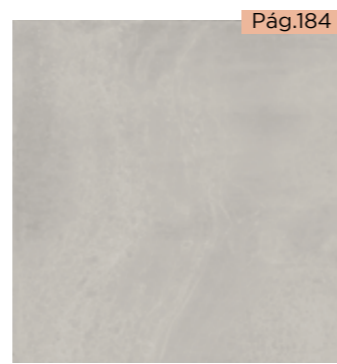

Pág.184

Cimento 5004316A

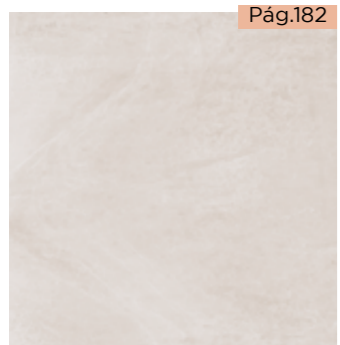

Pág.182

Cimento Perolizado 5004317A

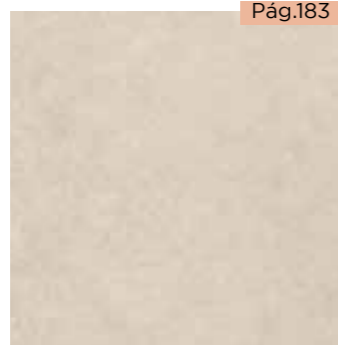

Pág.183

Bege Boticino 5004313A

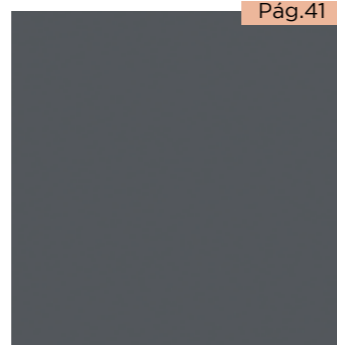

Pág.41

Kajal Cinza 5004351A

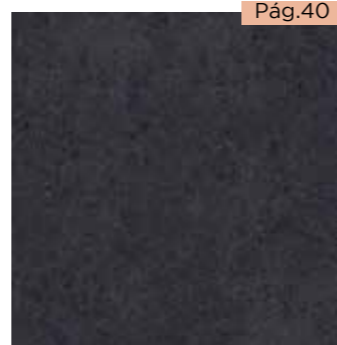

Pág.40

Kajal Preto 5004350A

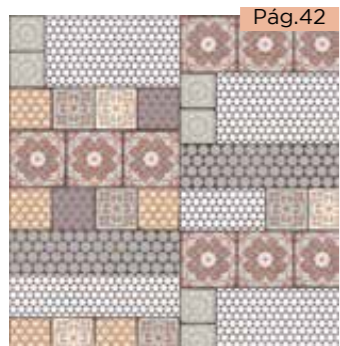

Pág.42

Ducale 5004307A



Pág. 43

Milano 5004305A

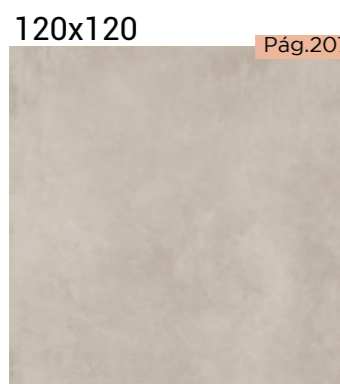

Pág.207

Bremen 5008965A



Pág.204

Essen 5008966A



Pág.206

Kassel 5008967A



Pág.202

Florença 5008968A



Pág.202

Florença Polido 5004350A

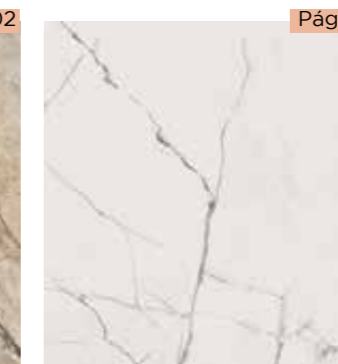

Pág.203

Turim 5008974A

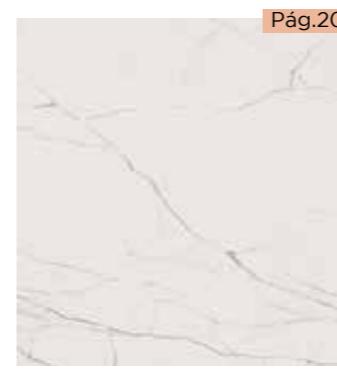

Pág.203

Turim Polido 5008975A



Pág.203

Piemont 5008979A



Pág.205

Piemont Polido 5008978A

80x160



Pág.210

Sahara Noir 5008940A



Pág.210

Statuario Lux 5008941A



Pág.208

Inox 5008942A



Pág.208

Corten 5008943A

Monotom
Single Tone / Monotono

Revestimento
Wall Tile / Revestimiento

Piso
Floor Tile / Pavimento

Sentido de assentamento
Settlement direction / Sentido del
asentamiento

PORQUE SOMOS DIFERENTES

TEXTURA FLOSSY

Flossy Texturte / Textura Flossy

Superfície de sedosidade máxima inspirada no Corian®, proporcionada por um processo exclusivo de polimento da superfície, quebrando todas as micropartículas que podem interferir no desempenho do produto, aplicado tanto em superfícies acetinadas quanto rústicas, garantindo um toque mais sedoso e liso às peças, melhorando sua resistência e facilidade de limpeza.

The Corian® surface inspired, maximum softness that is provided by a unique method of surface polishing, breaking all the micro-particles that can interfere the performance of the product, it is applied both in satin as rough surfaces, ensuring a more silky smooth touch to the pieces, improving its resistance and ease of cleaning.

Superficie de sedosidad máxima inspirada en el Corian®, proporcionada por un método único de pulido de superficies, rompiendo todas las micro-partículas que pueden interferir el rendimiento del producto, se aplica tanto en superficies satinadas y rugosas, garantizando un toque más suave y sedoso a las piezas, mejorando su resistencia y su facilidad de limpieza.

JUNTA SECA

Joint Settlement / Asentamiento sin Junta

Nossos produtos retificados podem ser assentados sem nenhum espaço entre as peças (junta 0mm), garantindo sensação de placas únicas, com tamanhos iguais e esquadramentos perfeitos.

Our rectified products can be settlement without space between the pieces (joint 0 mm), ensuring sense of a single plate, with equal sizes and grinding with perfect angles.

Nuestros productos rectificados se pueden colocar sin espacio entre las piezas (junta 0 mm), lo que garantiza sentido de una sola placa, con igualdad de tamaños y rectificado con ángulos perfectos.

MONOTOM E MONOCÁLIBRE

Single tone and size / Uno tono y tamaño.

Sempre o mesmo tamanho e mesmo tom, independente do lote de produção, otimizando tempo, espaço e custos.

Always the same size and same tone, irrespective of the production batch, optimizing time, space and costs.

Siempre el mismo tamaño y el mismo tono, independientemente de los lotes de producción, optimizando el tiempo, espacio y costes.

Produto/ Product/ Producto	Formato/ Size/ Formato	Resistência química/ Chemical Resistance/ Resistencia Química	Resistência a manchas (limpabilidade) Staining Resistance (Cleaning) Resistencia a las Manchas (Grado de Limpieza)	Grupo de Classificação (Absorção de água) Classification Group (Water Absorption) Grupo de Clasificación (Absorción del Agua)	Absorção de água/ Water Absorption/ Absorción de agua	Peças por caixa - Pieces per Box - m² por caixa/ (Water Absorption) Piezas por caja - m² por caja	Coefficiente de atrito dinâmico/ Dynamic Friction Coefficient/ Coeficiente de Fricción Dinámica
Revestimento / Wall Tile / Revestimiento	7,0 cm x 24,0 cm - 3" x 9"	GA/GLB	5	BIB	6 - 10%	120,2	-
Revestimento Retificado / Wall Tile Rectified / Revestimiento Rectificado	33,8 cm x 64,3 cm - 13" x 25"	GA/GLB	5	BIB	≥ 10%	71,52	-
Revestimento Brilhante Retificado / Wall Tile Rectified / Revestimiento Rectificado	43,7 cm x 63,1 cm - 17" x 25"	GA/GLB	5	BIB	6 - 10%	61,65	-
Revestimento Brilhante Retificado / Wall Tile Rectified / Revestimiento Rectificado	45,0 cm x 65,5 cm - 18" x 26"	GA/GLB	5	BIB	≥ 10%	61,77	-
Porcelanato Esmaltado Retificado - Rústico / Porcelain Enamelled Rectified - Rustic / Porcelanato Esmaltado Rectificado - Rústico	41,0 cm x 86,0 cm - 16" x 34"	GA/GLB	5	Bla	≤ 0,5%	51,77	2
Revestimento Retificado - Especial / Wall Tile Rectified Special / Revestimiento Rectificado Especial	43,2 cm x 91,0 cm - 17" x 36"	GA/GLB	5	BIB	≥ 10%	10,4	-
Revestimento Retificado / Wall Tile Rectified / Revestimiento Rectificado	43,2 cm x 91,0 cm - 17" x 36"	GA/GLB	5	BIB	≥ 10%	51,96	-
Porcelanato Esmaltado Retificado / Porcelain Enamelled Rectified / Porcelanato Esmaltado Rectificado	20,2 cm x 86,5 cm - 8" x 34"	GA/GLB	5	Bla	≤ 0,5%	81,4	1
Porcelanato Esmaltado Retificado - Rústico / Porcelain Enamelled Rectified - Rustic / Porcelanato Esmaltado Rectificado - Rústico	20,2 cm x 86,5 cm - 8" x 34"	GA/GLB	5	Bla	≤ 0,5%	81,4	2
Porcelanato Esmaltado Retificado - Rêlievo / Porcelain Enamelled Rectified - Relief / Porcelanato Esmaltado Rectificado - Rêlievo	28,8 cm x 119 cm - 11" x 47"	GA/GLB	5	Bla	≤ 0,5%	31,03	-
Porcelanato Esmaltado Retificado / Porcelain Enamelled Rectified / Porcelanato Esmaltado Rectificado	28,8 cm x 119 cm - 11" x 47"	GA/GLB	5	Bla	≤ 0,5%	31,03	1
Porcelanato Esmaltado Retificado - Rústico / Porcelain Enamelled Rectified - Rustic / Porcelanato Esmaltado Rectificado - Rustic	28,8 cm x 119 cm - 11" x 47"	GA/GLB	5	Bla	≤ 0,5%	31,03	2
Porcelanato Esmaltado Retificado / Porcelain Enamelled Rectified / Porcelanato Esmaltado Rectificado	32,0 cm x 100,0 cm - 13" x 39"	GA/GLB	5	Bla	≤ 0,5%	41,28	-
Gres Polido Retificado / Polished Gres Rectified / Gres Rectificado Pulido	32,0 cm x 100,0 cm - 13" x 39"	GA/GLB	5	Bib	0,5 - 3%	41,28	1
Porcelanato Esmaltado Retificado / Porcelain Enamelled Rectified / Porcelanato Esmaltado Rectificado	32,0 cm x 100,0 cm - 13" x 39"	GA/GLB	5	Bla	≤ 0,5%	41,28	1
Gres Polido Retificado / Polished Gres Rectified / Gres Rectificado Pulido	61,0 cm x 92,0 cm - 24" x 36"	GA/GLC	5	BIB	3 - 6%	21,12	1
Porcelanato Esmaltado Retificado Acelinado / Porcelain Enamelled Rectified Satiny / Porcelanato Esmaltado Rectificado Acelinado	58,8 cm x 119,0 cm - 23" x 47"	GA/GLB	5	Bla	≤ 0,5%	21,4	1
Porcelanato Esmaltado Retificado Rústico / Porcelain Enamelled Rectified Rustic / Porcelanato Esmaltado Rectificado Rustic	58,8 cm x 119,0 cm - 23" x 47"	GA/GLB	5	Bla	≤ 0,5%	21,4	2
Revestimento Retificado Especial / Special Wall Tile Rectified / Revestimiento Rectificado Especial	56,0 cm x 59,0 cm - 23" x 23"	GA/GLB	5	BIB	≥ 10%	210,67	-
Porcelanato Esmaltado Retificado / Porcelain Enamelled Rectified / Porcelanato Esmaltado Rectificado	60,0 cm x 60,0 cm - 23" x 23"	GA/GLB	5	Bla	≤ 0,5%	41,44	1
Porcelanato Esmaltado Retificado - Rústico / Porcelain Enamelled Rectified - Rustic / Porcelanato Esmaltado Rectificado - Rustic	60,0 cm x 60,0 cm - 23" x 23"	GA/GLB	5	Bla	≤ 0,5%	41,44	2
Porcelanato Esmaltado Retificado / Porcelain Enamelled Rectified / Porcelanato Esmaltado Rectificado	80,0 cm x 80,0 cm - 31,5" x 31,5"	GA/GLB	5	Bla	≤ 0,5%	31,92	1
Gres Polido Retificado / Polished Gres Rectified / Gres Rectificado Pulido	80,0 cm x 80,0 cm - 31,5" x 31,5"	GA/GLC	5	Bib	0,5 - 3%	31,92	1
Gres Polido Retificado / Polished Gres Rectified / Gres Rectificado Pulido	100,0 cm x 100,0 cm - 39" x 39"	GA/GLC	5	Bib	0,5 - 3%	2,2	1
Porcelanato Esmaltado Retificado Acelinado / Porcelain Enamelled Rectified / Porcelanato Esmaltado Rectificado Acelinado	100,0 cm x 100,0 cm - 39" x 39"	GA/GLB	5	Bla	≤ 0,5%	2,2	1
Porcelanato Esmaltado Retificado Rústico / Porcelain Enamelled Rectified Rustic / Porcelanato Esmaltado Rectificado Rustic	100,0 cm x 100,0 cm - 39" x 39"	GA/GLB	5	Bla	≤ 0,5%	2,2	2
Porcelanato Esmaltado Retificado / Porcelain Enamelled Rectified / Porcelanato Esmaltado Rectificado	120,0 cm x 120,0 cm - 47" x 47"	GA/GLB	5	Bla	≤ 0,5%	11,44	1
Porcelanato Esmaltado Retificado / Porcelain Enamelled Rectified / Porcelanato Esmaltado Rectificado	120,0 cm x 120,0 cm - 47" x 47"	GA/GLB	5	Bla	≤ 0,5%	22,88	1
Porcelanato Esmaltado Polido / Porcelain Enamelled Polished / Porcelanato Esmaltado Rectificado	120,0 cm x 120,0 cm - 47" x 47"	GA/GLB	5	Bla	≤ 0,5%	22,88	1
Porcelanato Esmaltado Brilhante Retificado / Porcelain Enamelled Bright Rectified / Porcelanato Esmaltado Rectificado Brilhante	80,0 cm x 160,0 cm - 31" x 63"	GA/GLB	5	Bla	≤ 0,5%	11,28	1
Porcelanato Esmaltado Natural Retificado / Porcelain Enamelled Natural Rectified / Porcelanato Esmaltado Rectificado Natural	80,0 cm x 160,0 cm - 31" x 63"	GA/GLC	5	Bla	≤ 0,5%	11,28	1

OBSERVAÇÕES

Resistência Química: Indica a resistência da superfície da placa ao contato com ácidos e álcalis que são indicados pela norma técnica NBR 13818, que fazem parte da composição dos produtos de limpeza. As placas devem ter no mínimo resistência aos agentes que simulam produtos de limpeza de uso doméstico e de tratamento de água de piscina (GA/UA-resistentes a produtos químicos de uso doméstico e tratamento de água de piscina. / GLB - Produto esmaltado com média resistência a produtos químicos de baixa concentração (diluídos em água). ULC - baixa resistência a produtos químicos de baixa concentração (diluídos em água).

Limpabilidade (Resistência a manchas): Indica a facilidade de limpeza da superfície da placa aos agentes manchantes indicados na NBR 13818. A classificação é de 1 a 5, sendo classe 5 a mais fácil de limpar e classe 1 a que não limpa. As placas devem ser no mínimo classe 3.

Classe de uso: Indica os locais em que o produto pode ser assentando, conforme abaixo:

Classe 1: Revestimento Interno - Paredes;

Classe 2: Em paredes internas e externas - Fachada e muros;

Classe 3: Uso em dependências residenciais e comerciais sem comunicação com o exterior - Tráfego leve de pessoas;

Classe 4: Uso em todas as dependências residenciais e comerciais de médio tráfego sem trânsito de equipamentos - Lojas sem estoques, corredores de hotéis;

Classe 5: Calçadas, garagens e ambientes externos residenciais planos.

Classe 6: Uso em todas as dependências residenciais e comerciais de tráfego intenso. Shopping Center, supermercado, edifício comercial, escolas, hospitais.

Classe de Variação de Tom: Indica o nível de diferenças de desenhos e nuances de cor dentro de uma mesma referência, conforme abaixo:

APARÊNCIA UNIFORME

V1 Não existe diferença de tons entre as peças. Em alguns casos, poderão apresentar diferenças mínimas de desenho.

VARIACÃO LEVE

V2 Diferenças claramente distinguíveis de desenho de uma mesma referência.

VARIACÃO MODERADA

V3 As cores presentes em uma única peça serão parte das cores presentes em outras peças e a quantidade de cores em cada peça pode variar significativamente. Por exemplo, uma "nuance de cor" de uma das peças pode ser a cor predominante da próxima.

VARIACÃO ALEATÓRIA

V4 Diferenças de cores/desenho ao acaso de uma peça para outra, de modo que uma peça possa ter cores/desenhos totalmente diferentes das outras. Desta forma o resultado final será único.

Resistência a Absorção: Indica a absorção de água da parte não esmaltada da placa. A norma NBR 13818 classifica por grupos de absorção:

Bla: absorção de água de 0 a 0,5%;

B1b: absorção de água de 0,5 a 3%;

B1a: absorção de água de 3 a 6%;

B1b: absorção de água de 6 a 10%;

B1ll: absorção de água de 10 a 20%

Coefficiente de Atrito dinâmico: Indica se o produto apresenta ou não resistência ao escorregamento para ser usado em áreas molhadas. A norma NBR 13818 classifica como Classe 1 os produtos que tem coeficiente de atrito menor que 0,4 e Classe 2 os produtos que tem coeficiente de atrito maior/igual que 0,4 que são indicados para serem usados em áreas onde se requer resistência ao escorregamento.

Dureza MOHS: A escala de Mohs quantifica a dureza dos minerais, isto é, a resistência que um determinado mineral oferece ao risco, ou seja, a retirada de partículas da sua superfície. A classe é determinada pelo mineral que não apresentar risco visível. O índice de dureza de alguns materiais presentes na natureza, em uma escala denominada Mohs.

A areia tem dureza 7, isso significa que produtos com dureza mohs maior/igual a 7 não riscam com o contato da areia.

Material	Dureza Mohs	Material	Dureza Mohs
Talco	1	Feldspato	6
Gipsita	2	Quartzo	7
Calcita	3	Topázio	8
Fluorita	4	Corindum	9
Apatita	5	Diamante	10

Assentamento e Limpeza: Leia atentamente as informações de assentamento e limpeza apresentadas a seguir. São informações importantes que devem ser aplicadas para garantir o correto assentamento e limpeza dos produtos:

Assentamento Produtos Retificados: Os produtos retificados monocálibre Ceusa tem a exclusiva garantia de assentamento com junta seca, ou seja, não é necessário a utilização de espaçadores entre as peças durante o assentamento. As seguintes recomendações devem ser seguidas:

- deixar espaço de 6 mm nos encontros das peças com as paredes, no caso de pisos e nos encontros das peças com o chão, no caso de revestimentos. Esse espaço será a junta de dessolidarização.

- em ambientes molhados (banheiros por exemplo) e áreas externas é necessário rejuntar as peças para evitar infiltrações. Aplicar rejunte tipo epóxi, acrílico, siliconado ou aditivado.

Assentamento Produtos Bold – Não Retificados:

Os produtos Bold Ceusa por apresentarem borda plana tem exclusiva garantia de assentamento com junta de 1 mm para paredes (exceto tijoletas e 20x20) que devem usar junta de 2mm e junta de 2 mm para pisos. Essa junta compensa a variação de tamanho entre as peças. No assentamento, seguir as seguintes recomendações:

- intercalar o uso de espaçador e linha, para garantir o alinhamento das peças.

- a diferença de tamanho nunca deve ser alinhada, sempre distribuída entre os dois lados das peças.

Assentamento em Fachadas:

De acordo com a norma técnica NBR 13575, peças com dimensões maiores que 900 cm² devem ser aplicadas com uso de fixadores adicionais, independente da altura da fachada. Seguir manual de assentamento em fachada disponível no site da Ceusa.

Assentamento em Ambientes Especiais:

Seguir manual de assentamentos especiais disponíveis no site Ceusa. Situações diferentes consultar o SAC.

Assentamento de peças Especiais: Proteger a decoração especial do produto (decoração metálica) durante o assentamento, evitando contato com materiais abrasivos (argamassa, rejunte) com a mesma. Recomendamos proteger as bordas peças com fita.

Produtos que apresentam aplicação de filme protetor, só devem ter a proteção removida após a limpeza final da obra.

Assentamento Produtos Polidos: Os produtos polidos da Ceusa tem exclusiva camada de granilha na superfície das peças, que garante a resistência ao manchamento do produto e proporciona alto brilho. Alguns cuidados devem ser tomados durante a instalação:

- não remover a cera protetiva, a mesma só deve ser removida após a limpeza final de obra, com o uso de álcool 92,8.

- proteger as peças aplicadas para as etapas seguintes da obra. A proteção deve garantir que as peças não tenham contato com areia e materiais abrasivos, que podem arranhar a superfície granilhada do produto.

Limpeza

A limpeza final da obra deve ser feita com a aplicação de vinagre de álcool e detergente doméstico ou saponáceo. Aplicar vinagre de álcool puro nas peças, deixar agir por alguns minutos, e em seguida esfregar com esponja e detergente ou saponáceo. Para produtos polidos, a cera protetiva deve ser removida com aplicação de álcool. Resíduos podem ser removidos aplicando esponja de aço seca na peça seca.

Uso de Ceras

Não devem ser aplicadas em produtos esmaltados.

Não é possível alterar o brilho das peças. Uso de resinas, ceras em produtos esmaltados formam películas, que descascam com o tempo descaracterizando o produto.

Assentamento em transpasse: o transpasse máximo entre as peças deve ser de 25% da medida da peça, podendo ser feito transpasse aleatório ou alinhado, respeitando o limite indicado.



Recomendamos transpasse em até no máximo 25% do tamanho da peça.

Repetição das peças: Podem ter peças repetidas nas caixas de todos os produtos.

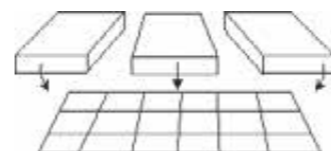

- Misturar peças de todas as caixas para melhor harmonia de tonalidades.

- Não há possibilidade de escolha de desenhos específico

Sentido de assentamento.

Seguir sentido de assentamento indicado na parte de trás das peças (muratura); Posicionar flecha indicando para baixo e/ou direita ou textos no sentido de leitura; Produtos com relevo podem mudar o efeito e cor se não forem assentados no sentido correto.

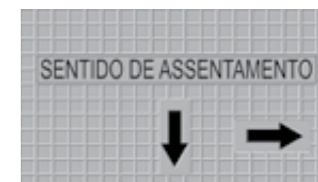

Obs: medidas em polegadas são aproximadas. Todas as características técnicas, dimensionais e geométricas do produto acabado obedecem à norma ISO 13006 e ABNT NBR 13818 e NBR 15463.

Em caso de dúvidas, entrar em contato com o SAC:

sac@ceusa.com.br / 0300 789 7299

OBSERVATION

Chemical Resistance: Indicates the plate's surface resistance to contact with acids and alkali that are recommended by NBR technical regulation 13818, part of the composition of cleaning products. The plates must at least be resistant to agents that simulate cleaning products for domestic uses and swimming pool water treatment (GA/UA – enameled products resistant to chemical products of domestic use and treatment of pool water. / GLB – Enameled product with medium resistant chemical products of low concentration (diluted with water). ULC - low resistance to low concentration chemicals (diluted with water).

Cleanability (Stain resistance): Indicates the facility in cleaning the plate surface in terms of staining agents indicated in NBR 13818. Classification ranges from 1 to 5, with 5 the easiest to clean and class 1 impossible to clean. Plates must be at least class 3.

Use class: Indicates the locations where the product can be placed, as shown below:

Class 1: Internal covering - Walls;

Class 2: Internal and external walls - Facade and walls;

Class 3: Use in residential and commercial facilities with no link outside - Light traffic of people;

Class 4: Use in all residential and commercial facilities with medium traffic and no transit of equipment – Stores without inventory, hotel corridors;

Class 5: Sidewalks, garages and flat outside residential environment.

Class 6: Use in all residential and commercial dependencies of heavy traffic. Mall, supermarket, commercial building, schools, hospitals.

Design Variation Class: Indicates the level of design differences and color nuances within the same reference, as shown below:

V1 UNIFORM APPEARANCE

No difference in tones among the pieces. In some cases, there may be minimal design differences.

V2 LIGHT VARIATION

Clearly distinguishable differences in design within the same reference.

V3 MODERATE VARIATION

Colors present in a single piece will be part of the colors present in other pieces and in color volumes in each piece may vary considerably. For example, the "nuance of a color" of once piece may be the predominating color in another.

V4 RANDOM VARIATION

Color/design differences among all pieces, in such a way that one piece may present no color/design similarities whatsoever. As such the final result will be singular.

Absorption Resistance: Indicates the water absorption of the non-enameled part of the plate. NBR regulation 13818 classifies according to absorption groups:

- Bla: Water absorption between 0 and 0,5%;
- B1b: Water absorption between 0,5 and 3%;
- B1la: Water absorption between 3 and 6%;
- B1lb: Water absorption between 6 and 10%;
- B1ll: Water absorption between 10 and 20%.

Dynamic Friction Coefficient: Indicates whether the product is resistant to slipping or not for use in wet areas. NBR regulation 13818 classifies the products as Class 1 if they have a friction coefficient of less than 0.4 and Class 2 if the friction coefficient is greater than or equal to 0.4, thus recommended for use in areas where slip resistance is required.

Observation: Approximate measures in inches; All the technical, dimensional and geometric characteristics of the finished product obey the ISO 13006 and ABNT NBR 13818 and NBR 15463 standards.

Mohs Hardness: The MOHS scale measures the mineral hardness, meaning the resistance that a specific mineral offers to scratches, or the particle removal from its surface. The class is determined by the mineral that does not present a visible scratch. The index of hardness of some natural materials by the MOHS scale:

Absorption Resistance: Indicates the water absorption of the non-enameled part of the plate. NBR regulation 13818 classifies according to absorption groups:

- Bla: Water absorption between 0 and 0,5%;
- B1b: Water absorption between 0,5 and 3%;
- B1la: Water absorption between 3 and 6%;
- B1lb: Water absorption between 6 and 10%;
- B1ll: Water absorption between 10 and 20%.

The sand hardness level is 7, which means the products with Mohs hardness higher/equal to 7 are not scratched when in contact with sand.

Material	Mohs Hardness	Material	Mohs Hardness	Material	Mohs Hardness
Talc	1	Apatite	5	Topáz	8
Gypsum	2	Orthoclase Feldspar	6	Corundum	9
Calcite	3	Quartz	7	Diamond	10
Fluorite	4				

Settlement and Cleaning: carefully read the information on settlement and cleaning presented below. This information is important and should be applied to ensure the correct settlement and cleaning of the products:

Rectified Product Settlement: The Ceusa rectified products have the exclusive guarantee of settlement with dry joint, which means it is not necessary to use spacers between the pieces during settlement. The recommendations below should be followed:

- leave a 5 mm space between the pieces and the wall in case of floors and between the pieces and the floor in case of coatings. This space will be the dissolidation joint.
- in wet environments (bathrooms, for example) and external areas, it is necessary to grout the pieces in order to avoid infiltrations. Apply epoxy, acrylic, silicone or additive grouting.

Bold Products Settlement – Non Rectified:

Ceusa Bold products, since they present a flat edge, they have the exclusive guarantee of settling with 1mm joint for walls (except tiles and 20x20) that should use 2mm joint and 2mm joint for floors. This joint compensates the size variation among the pieces. Follow the recommendations below for settlement:

- intersperse the use of spacer and line to ensure the pieces alignment.
- the size difference should never be aligned, but Always distributed between the two sides of the pieces.

Settlement in Facades:

According to technical norm NBR 13575, pieces with dimensions greater than 900 cm² should be applied with the use of additional fasteners, regardless of the height of the facade. Follow the facade laying manual available on the Ceusa website.

Settlement in Special Spaces:

Follow manual of special settlements available on the Ceusa website. Different situations consult the SAC.

Settlement of Special pieces: Protect the special design of the product (metalized design) during settlement, avoiding contact with abrasive materials (mortar, grouting). We recommend the protection of the pieces edges with tape.

Products that present application of protective film can only have this protection removed after the final cleaning of the working site.

Polished Products Settlement: Ceusa polished products have an exclusive crushed frit layer on the pieces surface that ensures resistance to staining and provides high-gloss. Some cautions should be taken during installation:

- do not remove the protective wax. It can only be removed after the final cleaning of the working site and with alcohol.
- protect the pieces applied for the following stages of the work. The protection applied must ensure that the pieces have no contact with sand and abrasive materials that could scratch the crushed frit surface of the product.

Cleaning: The final cleaning of the work site should be made with the application of alcohol vinegar and domestic detergent or soapy liquid. Apply pure alcohol vinegar on the pieces, let it rest for a few minutes and the rub with a sponge with detergent or soapy liquid.

Use of Waxes: Waxes diluted in water are recommended only for glazed polished products. It should not be applied on enameled products.

It's not possible to change the pieces glow. The use of resins or waxes on enameled products form layers that peel of over time changing the product original characteristics.

Pass over settlement: the maximum pass over between the pieces must be 25% of the piece size, and can be random or aligned, respecting the recommended limits. We recommended passing passing over up to 25% of the piece size.

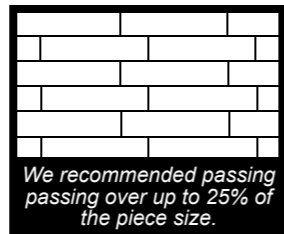

Pieces duplication: There may be pieces duplicates in the boxes of any products.

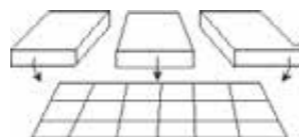

- Mix pieces from all boxes to better blend the tones.
- It is not possible to choose specific designs.

Settlement Direction: Follow the settlement direction indicated on the back of the pieces (masonry);

Place the arrow indicating down and/or right or texts in direction of reading; Products with reliefs may change the effect and color if they weren't seated.

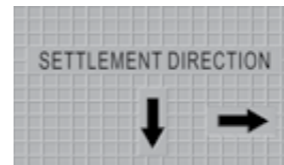

Observation: Approximate measures in inches; All the technical, dimensional and geometric characteristics of the finished product obey the ISO 13006 and ABNT NBR 13818 and NBR 15463 standards.

If you have any questions, please contact Customer Service: sac@ceusa.com.br / 0300 789 7299

OBSERVACIONES

Resistencia Química: Indica la resistencia de la superficie de la placa al contacto con ácidos y álcalis que sin indicados por la norma técnica NBR 13818, que forman parte de la composición de los productos de limpieza. Las placas deben tener por lo menos resistencia a los agentes que simulan productos de limpieza de uso doméstico y de tratamiento de agua de piscina (GA/UA - productos esmaltados resistentes a productos químicos de uso doméstico y al tratamiento del agua de la piscina / GLB - Producto esmaltado de media resistencia a los productos químicos de baja concentración (diluídos en agua). ULC baja resistencia a productos químicos de baja concentración (diluídos en agua).

Limpiabilidad (Resistencia a manchas): Indica la facilidad de limpieza de la superficie de la placa a los agentes manchantes indicados en la NBR 13818. La clasificación es de 1 a 5, siendo clase 5 la más fácil de limpiar y clase 1 la que no limpia. Las placas deben ser por lo menos clase 3.

Clase de uso: Indica cuáles son los lugares en los que el producto se puede asentar, como sigue:

- Clase 1:** Revestimiento Interno - Paredes;
- Clase 2:** En paredes internas y externas - Fachada y muros;
- Clase 3:** Uso en dependencias residenciales y comerciales sin comunicación con el exterior - Tráfico leve de personas;
- Clase 4:** Uso en todas las dependencias residenciales y comerciales de mediano tráfico sin tránsito de equipos - Tiendas sin stocks, pasillos de hoteles;
- Clase 5:** Aceras, garajes y ambientes externos residenciales planos;
- Clase 6:** Uso en todas las dependencias residenciales y comerciales de tráfico intenso. Centro comercial, supermercado, edificio comercial, escuelas, hospitales.

Clase de Variación de Diseños:

Indica el nivel de diferencias de diseños y matices de color dentro de una misma referencia, conforme sigue:

- 1 APARIENCIA UNIFORME**
No existe diferencia de tonos entre las piezas. En algunos casos, podrán presentar diferencias mínimas de diseño.
- 2 VARIACIÓN LEVE**
Diferencias claramente distinguibles de diseño de una misma referencia.
- 3 VARIACIÓN MODERADA**
Los colores presentes en una única pieza serán parte de los colores presentes en otras piezas y la cantidad de colores en cada pieza puede variar significativamente. Por ejemplo, un "matiz de color" de una de las piezas puede ser el color predominante del próximo.
- 4 VARIACIÓN ALEATORIA**
Diferencias de colores/diseño al acaso de una pieza para otra, de modo que una pieza puede tener colores/diseños totalmente diferentes de los otros. De esta forma el resultado final será único.

Resistencia a la Absorción:

Indica la absorción de agua de la parte no esmaltada de la placa. La norma NBR 13818 clasifica por grupos de absorción:

- Bla: Absorción de agua entre 0 y 0,5%
- B1b: Absorción de agua entre 0,5 y 3%
- B1la: Absorción de agua entre 3 y 6%
- B1lb: Absorción de agua entre 6 y 10%
- B1ll: Absorción de agua entre 10 y 20%

Coefficiente de Fricción dinámico:

Indica si el producto presenta o no resistencia al resbalamiento para ser usado en áreas mojadas. La norma NBR 13818 clasifica los productos como Clase 1 los que tiene coeficiente de fricción menor a 0,4 y Clase 2 los que tienen coeficiente de fricción superior/igual a 0,4 que son indicados para ser usados en áreas donde se requiere resistencia al resbalamiento.

Dureza MOHS

La escala de MOHS cuantifica la dureza de los minerales, eso es, la resistencia que un determinado mineral ofrece a rayas, o sea, la retirada de partículas de su superficie. La clase es determinada por el mineral que no presentar raya visible. El índice de dureza de algunos materiales presentes en la naturaleza, en una escala denominada MOHS. La arena tiene una dureza 7, esto significa que los productos con dureza Mohs mayor / igual a 7 no se rayan al entrar en contacto con la arena.

Material	Dureza Mohs	Material	Dureza Mohs	Material	Dureza Mohs
Talc	1	Apatite	5	Topáz	8
Gypsum	2	Orthoclase Feldspar	6	Corundum	9
Calcite	3	Quartz	7	Diamond	10
Fluorite	4				

Asentamiento y Limpieza: lea con atención las informaciones de asentamiento y limpieza que se presentan a continuación. Son informaciones importantes que se deben aplicar para asegurar el correcto asentamiento y limpieza de los productos:

Asentamiento de los productos rectificadas: Los productos rectificadas Ceusa poseen la garantía exclusiva de asentamiento con junta seca, es decir, no es necesario el uso de espaciadores entre las piezas durante el asentamiento. Deben seguirse las siguientes recomendaciones:

- Dejar un espacio de 5 mm en los puntos donde se encuentran las piezas con las paredes, en el caso de los suelos y en el caso del encuentro de las piezas con el suelo, en el caso de los recubrimientos. Este espacio será la junta de desolidarización.
- En ambientes húmedos (baños, por ejemplo) y en áreas externas es necesario rejuntar las piezas para evitar infiltraciones. Aplicar rejunte del tipo epoxi, acrílico, siliconado o aditivo.

Asentamientos de productos Bold - No rectificadas:

Los productos Ceusa Bold por tener borde plano tienen garantía exclusiva de asentamiento con junta de 1 mm para las paredes (excepto tioletas y 20x20) que debe usar junta de 2mm y de 2 mm para los suelos. Esta junta compensa la variación de tamaño entre las piezas. En el asentamiento, siga las siguientes recomendaciones:

- Intercale el uso de espaciador y línea, para asegurar la alineación de las piezas.
- La diferencia de tamaño nunca debe ser alineada, siempre se debe distribuir entre los dos lados de las piezas.

Asentamiento en Fachadas:

De acuerdo con la norma técnica NBR 13575, piezas con dimensiones mayores que 900 cm² deben ser aplicadas con uso de fijadores adicionales, independientemente de la altura de la fachada. Seguir el manual de asentamiento en fachada disponible en el website Ceusa.

Asentamiento en ambientes especiales:

Seguir el manual de asentamientos especiales disponibles en el sitio web de Ceusa. Situaciones diferentes consultar el SAC.

Asentamiento de piezas especiales: Proteger la decoración de productos especiales (decoración metálica) durante la instalación, evite el contacto de materiales abrasivos (mortero, rejunte) con ella. Recomendamos la protección de los bordes con cinta adhesiva. Los productos con aplicación de película protectora, sólo deben tener la protección retirada después de la limpieza final de la obra.

Asentamiento de Productos Pulidos: Los productos pulidos de Ceusa tienen capa exclusiva de granilha en la superficie de las piezas, lo que asegura la resistencia a las manchas del producto y proporciona un alto brillo. Algunos cuidados se deben tomar durante la instalación:

- No quitar la cera protectora, la cual debe retirarse después de trabajo final de limpieza de la obra con alcohol.
- Proteger las piezas aplicadas para las siguientes etapas de la obra. la protección aplicada debe garantizar que las piezas no tengan ningún contacto con la arena y los materiales abrasivos que puedan rayar la superficie granilhada del producto.

Asentamiento de Productos Pulidos: Los productos pulidos de Ceusa tienen capa exclusiva de granilha en la superficie de las piezas, lo que asegura la resistencia a las manchas del producto y proporciona un alto brillo. Algunos cuidados se deben tomar durante la instalación:

- No quitar la cera protectora, la cual debe retirarse después de trabajo final de limpieza de la obra con alcohol.
- Proteger las piezas aplicadas para las siguientes etapas de la obra. la protección aplicada debe garantizar que las piezas no tengan ningún contacto con la arena y los materiales abrasivos que puedan rayar la superficie granilhada del producto.

Limpieza

La limpieza final de la obra debe hacerse con la aplicación de vinagre de alcohol y detergente casero o lejía de jabón suave. Aplicar vinagre de alcohol puro en las piezas, dejar durante unos minutos, y luego frotar con una esponja y detergente o limpiador. Para los productos pulidos, la cera protectora se debe retirar con la aplicación de alcohol. Los residuos se pueden eliminar mediante la aplicación de lana de acero (Bombri) seca en la pieza seca.

El uso de ceras

Se recomiendan las ceras diluidas en agua sólo para los productos pulidos acristalados. No deben ser aplicadas en los productos esmaltados. No se puede cambiar el brillo de las piezas. El uso de resinas, ceras en productos esmaltados forma películas que se pelan con el tiempo causando que el producto pierda sus características propias.

Asentamiento en traspaso: El traspaso máximo entre las piezas debe ser del 25% de la medida de la pieza; se podrá hacer traspaso aleatorio o alineado, respetando el límite indicado. Recomendamos el traspaso hasta el máximo del 25% el tamaño de la pieza.

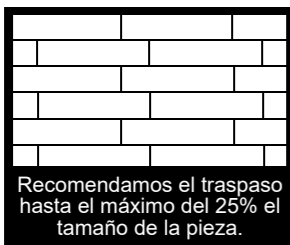

Repetición de piezas: Puede haber piezas repetidas en las cajas de todos los productos.

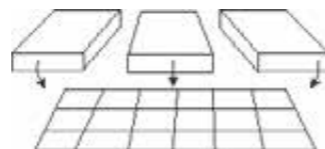

- Mezclar piezas de todas las cajas para una mejor armonía de tonos.
- No existe la posibilidad de escoger diseños específicos.

Sentido del asentamiento: Seguir el sentido de asentamiento indicado en la parte de atrás de las piezas (parte posterior); Posicionar con la flecha apuntando para abajo y/o derecho o textos en el sentido de lectura; Productos con relieve pueden cambiar el efecto y el color si no se asientan en el sentido



Nota: Las medidas en pulgadas son aproximadas. Todas las características técnicas, dimensionales y geométricas del producto terminado se ajustan a la norma ISO 13006 y ABNT NBR13818 y NBR 15463.

En caso de duda, póngase en contacto con el SAC: sac@ceusa.com.br / 0300 789 7299

Informações Técnicas

Technical Information | Información Técnica

MADEIRAS	WOODS	MADERAS
O transpasse deve ser feito com no máximo 25% do tamanho da peça. As peças de uma mesma caixa possuem grande variação de desenhos, conforme madeira natural.	The transpassive should be done with at most 25% of the size of the piece. The pieces from the same box have wide variation of designs as natural wood.	El traslape debe ser hecho con máximo de 25% del tamaño de la pieza. Las piezas de una misma caja tienen gran variación de diseños, como las maderas naturales.
MARMORIZADOS	MARbled	MÁRMOL
As peças de uma mesma caixa são aleatórias, não formam painéis e possuem variações de desenho conforme a pedra natural.	The pieces of the same box are aleatory and are not intended to form panels have design variations as natural stone.	Las piezas de la misma caja son al azar, no forman paneles tienen variaciones de diseño como la piedra natural.
LADRILHOS	TILES	AZULEJOS
Os ladrilhos são compostos por desenhos variados, que poderão ser utilizados para formar patchworks exclusivos. Em uma mesma caixa poderão ter peças com desenhos repetidos.	The tiles are composed with various designs, which may be used to form unique patchwork. Within a box may have parts with repeated designs.	Los azulejos se componen con diseños variados, que se pueden usar para formar un patchwork exclusivo. En una misma caja, pueden tener diseños repetidos.

SUPOORTE ceusa

ESTÁ COM DÚVIDAS? FALE CONOSCO

WhatsApp +55 (48) 9 8809 3859

SIGA-NOS NAS REDES

f in p i

/ceusarevestimentos
www.ceusa.com.br

PRÊMIOS



PRÊMIO ANAMACO
MELHOR MÉDIA EM QUALIDADE
REVESTIMENTOS CERÂMICOS E PORCELANATOS
2015 2016 2017 2019



RANKING TOP 10 ANAMACO
PELO TERCEIRO ANO CONSECUTIVO
2017 2018 2019



A MAIS PREMIADA
PRÊMIO ASPACER DE DESIGN
ASPACER DESIGN AWARD/ASPACER PREMIO DE DISEÑO
2016 2017 2018



Cerâmica Urussanga S.A
Rua Lucia Delfino da Rosa, 255 - Bairro Estação
Caixa Postal: 06 ou 51
CEP.: 88840-000 - Urussanga/SC
Fone: 48 3441.2000
www.ceusa.com.br

TELEVENDAS



0300 7897233

2ª a 6ª - H. Comercial
Sábados - 8h às 12h

SAC

0300 7897299

SERVIÇO DE
ATENDIMENTO
AO CLIENTE

2ª a 6ª - H. Comercial

www.ceusa.com.br



/ceusarevestimentos



@ceusarevestimentos

A Ceusa Revestimentos Cerâmicos S/A se reserva no direito de realizar eventuais modificações nos seus produtos quando julgar necessárias. Todas as informações contidas neste catálogo são as mais exatas possíveis, sendo que cores, medidas e peso, estão sujeitas a variações pertinentes ao processo produtivo. As cores se assemelham ao máximo a realidade, dentro dos limites de impressão.

Ceramic Urussanga S/A reserve the right to carry eventual modifications in its products when to judge necessary. All the information contained in this catalogue are most accurate possible, being that the colors, measures and weight, are subjected the pertinent variations are the productive process. The colors resemble the maximum of reality, inside of the printing limits.

La Ceramica Urussanga S/A si reserva el derecho de hacer eventuales modificaciones en sus productos cuando juzgar necesario. Toda la información contenida en este catálogo son las más exactas posible, siendo que los colores, medidas y peso, estan sujetos a las variaciones pertinentes al proceso productivo. Los colores si asemejan al máximo a la realidad, adentro de los limites de la impresión.